

おおだて



date

■下水道工事	2・3
■国民文化祭	4・5
■緊急情報メール	6
■サークル掲示板	7
■保健&健康	8・9
■フォトニュース	10・11
■お知らせ	12~15
■伝言板	16・17
■ほっぺにチュッ・無料相談	18
■9月のカレンダー	19



ブラスの音を響かせて

大勢の観客が見守るなか、スクールバンドパレードがおおまちハチ公通りで行われました。参加した各小学校は、日頃の練習の成果を存分に発揮していました。

(大文字まつり 取材日 8月16日)



今年度の下水道工事が行われる場所をお知らせします

下水道工事にど協力ください

下水道工事にご理解と

ご協力をお願いします

今年度の下水道工事は、既に一部の地域で始まり、来年3月下旬まで行う予定です。工事期間中は、道路の片側交互通行や車両の全面通行止めとなる箇所があり、ご不便やご迷惑をお掛けしますが、ご理解とご協力をお願いします。

■工事箇所

大館地域

大田面、観音堂

田代地域

茂屋

※今後追加で工事をする

場合もありますので、
ご了承ください。

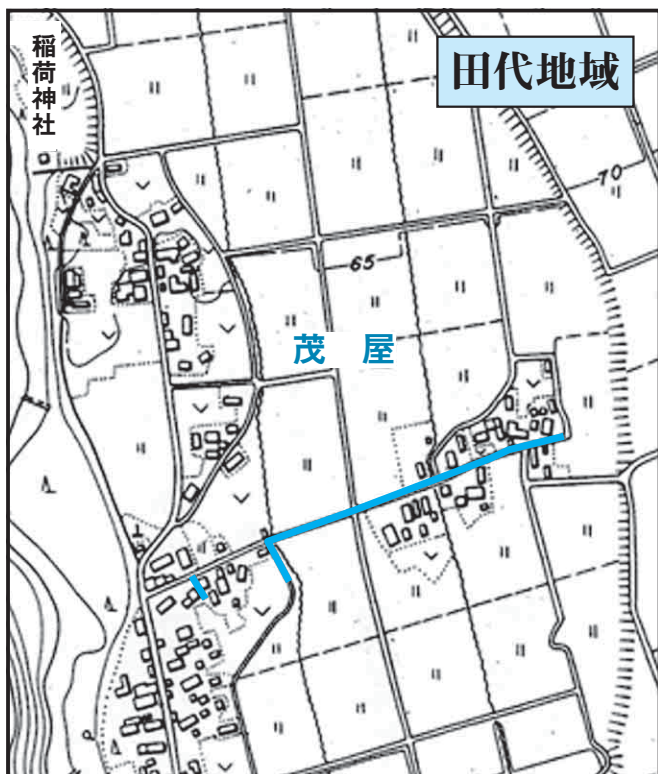

工事をを行う区域



お問い合わせ

下水道課計画整備係

☎ 43-7091

調査員が伺います

下水道工事の測量・地質調査にご協力ください

下水道工事のための調査を行います。この調査では、敷地に入って台所やトイレの位置などを確認することがあります。土地の所有者や現在建物に住んでいるかたの承諾をいただきながら進めますので、調査にご協力ください。なお、調査地区の皆さんには回覧板

などで個別にお知らせします。

対象 釈迦内板子石地区の旧国道から東側(現国道7号まで)

期間 11月下旬まで
8時30分～17時

☎下水道課計画整備係 ☎43-7091

下水道展を開催します

げすいどう みずのみらいを まもるみち

これからトイレの水洗化を考えているかたや、現在下水道を使用している困っているかたなど、下水道に関する相談や疑問にお答えします。ご家族で気軽にお越しください。

とき

9月6日(土) 9時～15時

ところ

いとく大館ショッピングセンター
3階催事場

展示内容

- ・整備計画図面
- ・下水道の仕組みパネル
- ・下水道工事工程写真
- ・公共ます、マンホールふた
- ・汚水処理過程サンプル
- ・浄化槽模型

など

みんな遊びに来てね!!

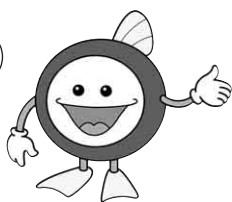

日本下水道協会
下水道マスコットキャラクター
スイスイ



☎下水道課維持係 ☎43-7095



正しく使いましょう

みんなの下水道

下水道は、私たちの生活の中から出る「汚れた水」をきれいにして川に戻す、暮らしを守る重要な社会基盤です。みんなの下水道を、正しく大切に使いましょう。

☎下水道課維持係 ☎43-7095

台所では

調理をしたときの野菜くずや食後の残飯は、流さずに排水ネットなどで取り除いてください。

また、天ぷら油などの廃食用油は紙に染み込ませて、燃やせるゴミに出してください。そのまま流すと下水道管の中に付着して流れを妨げ、詰まりの原因になります。



トイレでは

紙おむつや生理用品、たばこの吸い殻など、トイレトペーパー以外のものは流さないでください。ポンプの故障や下水道管の詰まりの原因になります。



汚水以外は流さない

ガソリン・灯油・シンナー・アルコール類など、可燃性の液体は流さないでください。火災を引き起こす原因になります。

また、公共ますやマンホールのふたを開けて、土砂や雪、ごみなどを捨てないでください。



下水道事業受益者負担金の納付をお願いします

9月は下水道事業受益者負担金(分担金)第2期の納期です。納期限までに納付してください。

また、支払いには口座振替が便利です。金融機関窓口で納付書か受益者番号が分かるもの(賦課決定通知書など)と通帳、印鑑を持参して手続

きしてください。

既に口座振替をご利用のかたは9月29日(月)までに残高確認をお願いします。

納期限・口座振替日 9月30日(火)

☎下水道課負担金係 ☎43-7086

あきた2014



.....大館市主催事業.....

- ◇ マーチングバンド・バトントワーリングの祭典
- ◇ ゴスペル音楽祭 in 大館
- ◇ ゼロダテ美術展 2014
- ◇ 食文化フォーラム

県民参加事業

「安藤昌益をみんなのものに!」in大館

お申し込み・お問い合わせ

実行委員会事務局 石田さん
☎090-8926-0389



©ノ関圭

安藤昌益は、今から約300年前に二井田村(現大館市)で生まれた人物です。

医師であり思想家だった昌益は、万民の平等と幸せ、農耕の尊さを唱えました。

講演会とシンポジウム **【入場無料】**

◆講演会「昌益の直耕とスローライフ」◆

とき・ところ 10月14日(火)13時30分 市民文化会館

講師 辻 信一 氏 (明治学院大学教授)

◆シンポジウム「後世につなげる昌益の思想」◆

とき・ところ 10月14日(火)15時 市民文化会館

◆講演会「安藤昌益とギャートルズ」◆

とき・ところ 10月16日(木)18時 中央公民館

講師 高野 澄 氏 (歴史小説作家)

墓参りと史跡めぐり

バスで昌益の墓参りや狩野父子顕彰碑の史跡巡りなどをします。電話でお申し込みください。

と き 10月14日(火) 9時20分出発

出発場所 ①JR大館駅前 ②中央公民館前

参加費 2,500円(昼食のきりたんぼ代を含む)

定員 40人

昌益展示コーナー **【入場無料】**

昌益に関する県内外の貴重な資料や、昌益と関係のある著名人の相関図などを展示します。

と き 10月14日(火)~16日(木)

10時~18時 ※14日は12時~18時

ところ 市民文化会館

国民文化祭・あきた2014

フィナーレイベント・閉会式

お申し込み・お問い合わせ

県観光文化スポーツ部
国民文化祭推進局
☎018-860-1558

◆と き◆ 11月3日(月) ◆ところ◆ 秋田市内

フィナーレイベント

「刈野の大綱引き」参加者募集

時 間 13時 ※参加券引換は10時~11時30分

と ころ フィナーレイベント特設会場(広小路)

対 象 中学生以上のかた

閉会式 入場者募集

時 間 14時~17時20分 ※開場は13時15分

と ころ 秋田県民会館

対 象 小学生以上のかた(小学生は保護者同伴)

※はがき、または国民文化祭・あきた2014の公式WEBサイト内の応募フォームでお申し込みください。
応募の締め切りは9月16日(火)で、はがきの場合は消印有効です。

第29回

国民文化祭

10月4日(土)
～11月3日(月)

秋田県内全市町村で様々な事業が行われる「国民文化祭・あきた2014」。
今回は、大館市主催の4事業のうち「ゼロダテ美術展2014」「食文化フォーラム」の2つのほか、県主催の事業などを紹介します。

見て・体験して楽しむ本格アート作品

ゼロダテ美術展2014

^^ ●●
里に 山に
犬、 熊。

- ◆とき◆ 10月4日(土)～11月3日(月) 11時～18時
※火曜日は閉場
- ◆ところ◆ 大町商店街 ほか

毎年恒例となった商店街での展覧会「ゼロダテ美術展」。今年は大館の街にまつわる「地域因子」をテーマに、様々な作品が大町商店街を美術ギャラリーに変えます。藤浩志氏の「おもちゃシアター」や、アーティストグループ「アプリユス」の創作工房など、参加型アートも満載です。

大館・北秋田芸術祭2014

全国公募展 作品募集

サポートスタッフ

「いぬくまーず」募集

- 部門 ①ゼロ展2014 ②新しいひろば
③ののの… ④野外彫刻 犬/熊
- 申込方法 出品申込書を郵送してください。申込書は、ゼロダテアートセンターに用意しているほか、ホームページ(inukuma.jp)でダウンロードできます。
- 締切 9月26日(金)必着

- 活動内容 展覧会場での監視員や作品解説、体験コーナーでの作業補助など
- 活動期間 9月初旬～11月初旬
- 対象 高校生以上のかた
- 申込方法 直接、またはEメールでお申し込みください。

お申し込み・お問い合わせ 大館・北秋田芸術祭2014「里に犬、山に熊。」 大館事務局(ゼロダテアートセンター)
〒017-0841 大館市字大町9 ☎050-3332-3819 ✉: info@zero-date.org

県北地域の食文化を全国へ

食文化フォーラム

秋田県マスコット
スギッチ



- ◆とき◆ 10月12日(日) 14時15分
- ◆ところ◆ 本場大館きりたんぽまつり特設ステージ
(大館樹海ドーム内)
- ◆入場料◆ 無料

歌手としてはもちろん、料理でも有名なアーティスト、グッチ裕三氏をゲストに迎え、きりたんぽや比内地鶏等の地元食材を使った料理実演ステージを行います。また、市内の子どもたちがふるさとキャリア教育によって作り上げた食材などのプレゼンテーションもあります。

お問い合わせ 第29回国民文化祭 大館市実行委員会事務局 ☎43-7016

緊急情報メールにご登録ください

問 危機管理課

☎ 43-7100

「大館市緊急情報メール」は、防災情報（地震、土砂災害、河川洪水予報、避難勧告などの避難情報）、防犯情報（不審者情報など）、そのほか、国民保護情報などの市からの緊急のお知らせを、お手持ちの携帯電話やパソコンに電子メールで配信するサービスです。インターネットに接続できるパソコンや携帯電話をお持ちのかたは、どなたでも登録できますので、ぜひご登録ください。

■ 配信情報

地震情報
県北内陸部及び市内で震度4以上の地震が観測されたときに、地震情報を配信します。

■ 土砂災害警戒情報

市内に土砂災害警戒情報が発表されたときに配信します。

■ 河川洪水予報

米代川の洪水予報が発表されたときに配信します。

■ 市からの緊急情報

市から、防災情報のほか台風情報や不審者情報などの緊急情報を配信します。

※火災情報は配信されません。

■ 国民保護情報

武力攻撃やテロ攻撃など国民保護に関する情報を配信します。



■ 登録方法

インターネットに接続できる携帯電話やパソコンから、仮登録用サイトに接続してください。

接続には、アドレスを直接入力する方法と、携帯電話のQRコード（二次元コード）読み取り機能を使う方法があります。

● アドレスを直接入力するとき

<https://www.taisakuhonbu.com/bosai>
mail/odate_city/

● QRコード機能を利用するとき

携帯電話のカメラ機能でQRコードを読み取りモードに切り替えて、下のQRコードを読み取ってください。



※無料で登録・利用できますが、通信費（パケット料など）は利用者の負担となりますのでご注意ください。

■ 登録の流れ

① 仮登録用サイトにメールアドレスを入力し「送信」ボタンを押します。

② 仮登録したメールアドレスに仮登録完了メールが届きます。メール文の配信設定のアドレスを選択します。

③ 本登録サイトで配信を希望する情報種別を選択し、「反映確認」を選択します。

④ 本登録の完了メールが届きます。

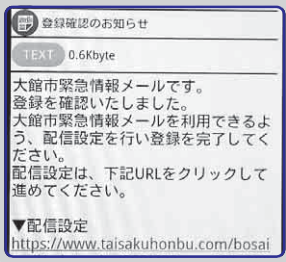
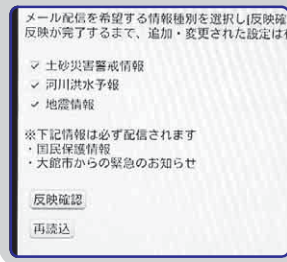
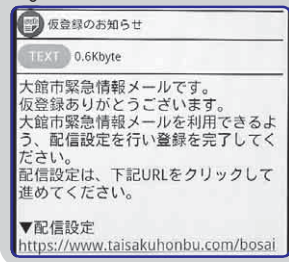
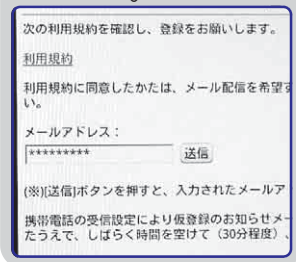

■ 仮登録メールが届かない？

「登録しようとしたが、②の仮登録完了メールが来ない」という質問が寄せられることがあります。その時は主に次の原因が考えられます。

○ 登録したメールアドレスが間違っている
正しいメールアドレスを新規登録してください。

○ 迷惑メールとして扱われている

「taisakuhonbu.com」からのメールを指定受信してください。

※指定受信の仕方は、ご利用の携帯電話会社によって異なります。契約している携帯電話会社のサービス店にお問い合わせください。

※危機管理課では、登録操作のお手伝いをしています。登録の際に暗証番号が必要ですので、忘れたかたはサービス店にお問い合わせください。

■ 登録を最後まで

「登録の流れ②」の仮登録完了メールが届いた時点で登録が完了したものと思いき、本登録サイトでの登録作業を行っていないかたが多数います。

本登録が完了しないと、緊急情報メールは配信されません。必ず本登録完了メールが届くのを確認してください。

また、登録を済ませてからしばらく経っても情報メールが届かない場合、仮登録で保留になっている可能性がありますので、その場合は、再度登録作業を行ってください。

サークル掲示板

「催し」「募集」「お知らせ」などなど、サークル情報が満載のコーナーです！
掲載を希望する場合は、団体名・募集等の内容(日時、場所など)・会費・問い合わせ先等を記入した原稿を作成し、郵送・メール・直接持参(平日8時30分～17時15分)のいずれかで広報広聴係にお申し込みください。

次回12月号に掲載希望の締め切りは10月31日(金)です。

【スクエアダンス例会】参加者募集

スクエアダンスは、正方形(スクエア)のスペース内で、英語の指示によって踊り手が振り付けや立ち位置を変化させるダンスです。

簡単な振り付けで体を動かしながら英語で脳を刺激して、健康づくりをしませんか。ぜひご参加ください！



と き 毎週土曜日 16時～18時
と ころ 中央公民館
会 費 1回100円 **申・問** 金澤 ☎52-2212

樹海ドーム【エアロピクス教室】参加者募集

一緒に楽しく体を動かしませんか？

初心者や体力に自信がないかたでも自分のペースで運動できます！



と き 毎週火曜日または毎週木曜日
19時～20時

と ころ 樹海ドーム

会 費 月額2,000円 ※初回体験は無料
定 員 各10人(先着) ※女性限定

申・問 樹海ドーム ☎45-2500

新婦人の【親子リズム】体験会参加者募集

親子でリズムに合わせて体操をします。そのほか、手遊びや集団遊びもあります。おばあちゃんとお孫さんでも就園前ならOK！ 情報交換もたくさんできます。動きやすい服装でお越しください。



と き 9月の月曜日(15日は除く) 10時30分～12時

と ころ 中央公民館

持ち物 飲み物、汗拭き用タオル

問 新日本婦人の会大館支部
佐々木 ☎090-5233-5016 島内 ☎43-0709

お申し込み・お問い合わせ 〒017-8555 大館市字中城20番地
大館市役所総務課広報広聴係「サークル掲示板」コーナー
☎43-7025 ✉kouhou@city.odate.akita.jp



おしゃべりひろば「ひだまり」

保健 & 健康

Health Design Page

申・問 健康課(保健センター内)
TEL 42-9055 FAX 42-9054

受診の際には、事前に「平成26年度健康ガイド」をご覧いただき、受診時の注意事項や検診が無料になる場合、検診予定日などをご確認ください。
※紛失したかたには、健康課で差し上げます。

胸部総合検診 大腸がん検診 特定健康診査

9月は、矢立・花岡・大館地区で胸部総合検診肺がん・結核検診、大腸がん検診、特定健康診査(大館地区を除く)を実施します。詳しくは、「健康ガイド」5～9ページをご覧ください。

また、特定健康診査対象のかたには、お住まいの地区の健診日2週間前までに「受診券」と「日程のお知らせ」を郵送します。

日程

9月3日(水)、4日(木) 矢立地区
9月8日(月)～11日(木) 花岡地区
9月16日(火)～19日(金)、
24日(水)～26日(金) 大館地区

検診の結果

受診の4～6週間後に郵送します。

胸部総合検診

対象

年度内に40歳以上になるかた
(昭和50年4月1日以前生まれのかた)

検診方法

胸部レントゲン撮影

自己負担金

400円

大腸がん検診

対象

年度内に35歳以上になるかた
(昭和55年4月1日以前生まれのかた)

検診方法

採便容器の提出

自己負担金

500円
※当日の容器配布は行いません。容器を希望するかたは、事前にお申し込みください。

特定健康診査(花岡・矢立地区のみ)

対象

年度内に40歳以上になる国民健康保険加入者

(昭和50年4月1日以前生まれのかた)
※全国健康保険協会、健康保険組合、共済組合、国保組合などの保険に加入している被扶養者で「集合B」と記載されている受診券をお持ちのかたも受診できます。

健診内容

問診、診察、血圧測定、身体計測、尿検査、血液検査等

自己負担金

無料(全国健康保険協会等のかたは自己負担あり)



申し込みは不要ですので、直接会場にお越しください。

※検診日や会場、注意事項などは「健康ガイド」4ページをご覧ください。

対象

年度内に40歳以上になるかた
(昭和50年4月1日以前生まれのかた)

検診方法

胃部レントゲン撮影

自己負担金

1000円
検診の結果
受診の約1カ月後に郵送します。

特定健康診査(特別日程)

※胃がん検診無料クーポン券をお持ちのかたはご利用ください。
※妊娠している可能性のあるかたは受けないでください。
※前日の21時以降は飲食、喫煙しないようにしてください(前日24時までは水を飲んでも構いません)。
※受診するときは、金具やボタン、刺しゅう、プリントなどの飾りのついた衣服を着用しないでください。



通常の特定健康診査の日程(午後)では都合の悪いかたのために、午前中の日程で特定健康診査を行います。
対象、健診内容、自己負担金は通常と同じです。電話でお申し込みください。

と き

9月27日(土) ①8時30分 ②9時
9月29日(月) ①8時30分 ②9時

と ころ

中央公民館

定 員

各回50人(先着)

受付開始

8月7日(木) 9時

申込専用ダイヤル

43-7143(平日9時～17時)



はちのまるじじょう 検診Day

胸部総合検診、胃がん検診、大腸がん検診の3つの検診が同日、同会場と一緒に受けられます。

1つの検診だけの受診も可能です。申し込みは不要ですので、直接会場にお越しください。

と き

9月5日(金)、7日(日)

※5日は女性のみ受診できます。

受付時間

胃がん検診を受けるかた

6時30分～7時30分

胃がん検診を受けないかた

7時30分～8時

ところ

樹海体育館

対象、検診方法、自己負担金、持ち物はページ内の各検診と同じです。

※大腸がん検診は容器提出日となりません。容器がないかたで、検診を希望するかたは健康課にお申し込みください。

※待ち時間が長くなる場合がありますので、時間に余裕を持ってお越しください。

※大腸がん検診と胃がん検診は、無料クーポン券が利用できます。

※注意事項など、詳しくは「健康ガイド」9ページをご覧ください。

健康づくり講座

体のコンディショニングを整えるピラティスや、最近注目されているロコモ予防運動を行います。

いずれも申し込み、参加費は不要です。当日は動きやすい服装でご参加ください。

ストレッツとちよこつとピラティス①

と き 9月9日(火)10時～11時30分

ところ 田代公民館

持ち物 室内用運動靴、タオル、飲み物、ヨガマット(お持ちのかた)、筆記用具

講師 本田 春菜氏

※希望するかたのみ、9時45分から血圧測定を行います。

※10時から20分間、健康のおはなしがあります。

ストレッツとちよこつとピラティス②

と き 9月30日(火)19時～20時30分

ところ 樹海体育館

持ち物 室内用運動靴、タオル、飲み物、ヨガマット(お持ちのかた)、

講師 本田 春菜氏

はじめよう ロコモ予防

と き 9月19日(金)10時～11時30分

ところ 樹海体育館

持ち物 室内用運動靴、タオル、飲み物

講師 堀内 曜子氏



※ロコモとは、筋肉や骨などの障害によって、歩行など日常生活に支障が出る状態です。

健康女子会

～健康づくり始めませんか～

健康講話や軽体操などの健康活動を行います。ティータイムでホッと一息しながら、女性の健康づくりに役立つ知識を身に着けましょう。

参加費は不要です。電話でお申し込みください。また、当日は動きやすい服装でご参加ください。

※全3回で、1回のみ不参加も可能です。第2回、第3回は、それぞれ11月5日(水)、12月3日(水)を予定しています。

第1回 知っておきたい、女性のがん

対象 健康づくりを始めたかと思っ

ている40～60歳の女性

と き 10月7日(火)

10時～11時30分

ところ 保健センター

持ち物 室内用運動靴、

タオル、

筆記用具

定員 20人(先着)



移動クリニックの面接相談

臨床心理士が心の悩みを聞いてカウンセリングを行います。前日までに健康課に電話でお申し込みください。

と き 9月18日(木)

13時30分～15時30分

※1回約50分

ところ 比内福祉保健総合センター

(ハートビルとつと)

扇田病院からのお知らせ

肺がんCT検診を受けましょう

CT検診による肺がんの発見率は、他の検査方法に比べて高いとされています。肺がんCT検診を受けて、肺がんの早期発見・早期治療につなげましょう。検診は予約制です。

検診時間 9時～12時 (水曜)

13時～17時

17時15分～18時15分(月水金曜)

※祝日、12月29日～1月3日

を除く

所要時間 15分程度

検診費 7000円(税別、保険適用外)

申込方法 来院、電話、またはホームページから申し込み

検診結果 3週間以内に郵送します。



お申し込み・お問い合わせ
扇田病院 検診担当 ☎55-1255



ハチ公よさこいまつり (8月16日)

このコーナーでは、市内各地で行われたイベントや市民の活動を紹介します。皆さんの身近で行われる楽しい催しなどありましたら、市役所総務課広報広聴係(☎43-7025)までお知らせください。



最終日に行われた、ちびっ子市民交流会「みんなで一緒に踊ろう!」ワンには、保育園児や保護者約700人が参加。市の観光キャラクター「はちくん」のイメージソング「フンだふるはちくん」の歌に乗せてみんな楽しそうに体を動かしていました。

子育てフェスティバル

(7月25~27日)

樹海ドームを会場に、3日間の日程で子育てフェスティバルが開催されました。

フェスティバルでは、子育てに関する講座や交流会が開催されたほか、子どもたちが自由に遊べるスペースや子育て情報コーナーなどが設置され、大勢の親子連れで賑わっていました。



みんな元気いっぱい

米代川流域川下り

(7月26日)

川下り実行委員会と田代公民館の主催で米代川流域川下りが行われ、約20人が参加。

二井田大橋河川敷をスタートし、田代外川原地区まで約4時間の川下りを楽しみました。

この日は、最高気温が32度を超える猛暑でしたが、参加者は川面を渡る心地よい風を感じながらオールで水をかいていました。



川面をスイスイ

親子とんぼ教室

(8月3日)

夏休み親子とんぼ教室が市民の森とんぼ公園で開催され、親子約50人がさまざまな種類のとんぼを観察しました。

教室は、大館自然の会が主催するもので今年で17回目。この日は、オニヤンマやオオルリボシヤンマ、モノサシとんぼなど15種類ほどのとんぼが見られました。園内16面の池の周りでは、虫捕り網を手にした子どもたちがとんぼ捕りに夢中になっていました。



やったー! 捕まえた

山ノチンチノ (8月3日)



夜空に響く掛け声

扇田地区の七夕伝統行事「山ノチンチノ」が行われました。山車(絵灯ろう)が連なっている様子とその名の由来と言われるこの行事は、江戸末期ごろが起源とされ、戦争などで一時途絶えたものの昭和48年に再開し、今回で43回目の開催となりました。今年も、扇田小学校創立140周年を記念し「ふるさと扇田」をテーマに絵灯ろうが製作され、各町内の山車15基が「山ノチンチノ、ヨイヨイ...」と独特の掛け声を響かせ町内を練り歩いていました。

陸上教室

(8月5日)

市で推進するスポーツ合宿を利用し、市内で合宿中の中央大学陸上競技部の学生による陸上教室が長根山陸上競技場を会場に開かれました。教室には市内の小学生約60人が参加。

あいにくの雨のなか、学生達の講話、そして50メートル走り幅跳び、棒高跳びの実演が行われ、全国の舞台で活躍している学生たちの姿を目の当りにし、参加した小学生からは感嘆の声が上がっていました。



トップレベルの走りを披露

わんぱくスクール (8月5、6日)

中央公民館が主催する体験講座「わんぱくスクール」が大館自然の家で行われました。

様々な屋外活動を通じて、仲間づくりと協調性を養うことを目的に行われているもので、今回は小学4年生から6年生までの児童11人が参加。

6日には、長さ14メートルのレールで流しそつめんをみんなでおいしそうに味わっていました。



そうめん、まだかな

大葛地区の七夕・盆踊り

(8月13日)

大葛地区でお盆恒例の七夕行事が行われました。

金山が栄えていた頃から伝わる「金山七夕」では、保存会による大葛金山太鼓が披露され、金山墓地や神社、地区内の家々の前で、勇壮な太鼓の音を響かせていました。

夜には、旧大葛小学校校庭で地区の盆踊りが行われ、最後に花火が打ち上げられると大きな歓声が沸き上がっていました。



山々にこだまする太鼓の音

大館市成人式

(8月15日)

大館市成人式が市民文化会館で行われ、新成人581人が出席しました。

会場には、スーツや華やかなドレス姿の新成人が勢ぞろい。

市長や来賓の祝辞のあと、新成人を代表して安田玲さんが「大館は少子高齢化が進んでいる。この街を理解し、自分にできることを考えて市に貢献したい」と決意を語りました。

式典終了後は、ご当地クイズなどの新たな催しや記念撮影が行われ、会場では恩師や旧友との再会を喜び、語り合う姿が見られました。



みんなて記念撮影



供物などの持ち帰りにご協力を!

市営墓地では、カラス対策や景観保持のため、ごみ箱を撤去し、ごみや供物などは持ち帰りをお願いしています。

きれいな墓地を保つため、彼岸の際も持ち帰りにご協力ください。

問 市民課生活相談係 ☎43-7044

市民の善意

■ 子ども課扱い

石田義秋さん(根下戸) 10万円
電子ピアノほか(20万円相当)

■ 都市計画課扱い

佐藤孝明さん(中道二区) 5万円

交通事故等発生件数

大館警察署調べ 8月1日現在

		7月 発生件数	1月からの 累計	前年 対比
人身 事故	発生件数	10	87	- 7
	死者数	0	2	- 2
	傷者数	10	110	+ 4
火災件数		1	30	+17

◆消防テレホンサービス ☎42-0119



敬老会のご案内

問 長寿課高齢者福祉係 ☎43-7056

長寿をお祝いするため、各地区で敬老会を開催します。

	とき	ところ	地区
9月6日(土)	11時	成章小学校	十二所
	11時	片山町内会館	片山
9月7日(日)	11時	長木公民館	長木
	11時	花岡公民館	花岡
9月10日(水)	12時	グリアス田代	田代
9月13日(土)	11時	二井田公民館	二井田
	12時	真中公民館	真中
9月14日(日)	11時	川口小学校	下川沿
	12時	雪沢分館	雪沢
	12時30分	矢立小学校	矢立
9月20日(土)	11時	市民体育館	大館2~4区
	11時	比内体育館	比内
9月21日(日)	11時	市民体育館	大館1・6区
9月22日(月)	11時	プラザ杉の子	大館5区

※対象となるかたには、お住まいの地区の婦人会や町内会などを通じて、案内と出欠の確認を行っています。

※下川沿地区は、昨年と会場が違います。

敬老の日は60歳以上の入浴料が無料です

問 老人福祉センター ☎50-2031

9月15日(月)の敬老の日は、60歳以上のかたの入浴料が無料になります。さらに、大広間も無料で開放しますので、ぜひこの機会にご利用ください。

対象 昭和29年9月16日以前に生まれたかた
※年齢が確認できるものを提示していただく場合があります。

開館時間 6時~21時 **休館日** 毎月第2・4月曜日

老人福祉センター (四十八滝)

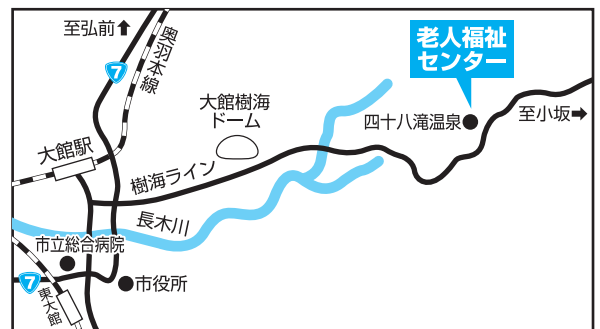

大館能代空港 ニュース

大阪(伊丹空港)へは乗継便をご利用ください。

大館能代空港スカイフェスタ2014

楽しいイベントを用意しています。ぜひ皆さんでお越しください。

とき 9月7日(日)
10時~19時

ところ 大館能代空港



主なイベント

● **熱気球搭乗体験**

開催時間 9時~12時30分

● **空港探検隊**

バスで空港内を見学します。
受付開始11時 ※先着順

● **空港クイズラリー**

● **子ども制服試着コーナー**

● **大空市・屋台祭り**

9/1~30の時刻表
東京(羽田空港)便

東京	大館能代	東京
8:55	→ 10:05	10:45 → 12:00
16:00	→ 17:10	17:45 → 19:00

大阪(伊丹空港)へは乗継便をご利用ください。

大館能代	東京乗継(羽田)	大阪(伊丹)
10:45	→ 12:00	13:00 → 14:05
10:05	← 8:55	8:15 ← 7:05
17:10	← 16:00	15:10 ← 14:00

早めの予約でおトクな

「旅割75」「旅割60」「旅割45」
「旅割28」「旅割21」予約受付中

ホームページ「大館能代空港どっと混む!」から
情報発信中
<http://www.odate-noshiro-airport.com/>

問 大館能代空港利用促進協議会事務局 観光課内 ☎43-7072

お知らせ

9月は国民健康保険税 第3期の納期です

納期内に納付してください。口座振替をご利用のかたは、期限前日までに残高の確認をお願いします。

納期限・口座振替日 9月30日(火)

問 口座振替 収納課総務係 ☎43-7035
市税の納付 収納課収納係 ☎43-7036

税の休日相談窓口

事情により納期内納付が困難で、平日相談に来られないかたは、休日相談窓口をご利用ください。市税等の納付も受け付けますので、納付書をご持参ください。

とき 9月28日(日) 9時~13時

ところ 収納課収納係

問 収納課収納係 ☎43-7036

義肢・肢体巡回相談

医師、看護師などが義肢・肢体について診察や各種判定を行い、相談に応じます。

とき 10月6日(月)

受付時間 9時30分~11時30分

ところ 総合福祉センター3階

対象 ○手や足が不自由なため身体障害者手帳の申請を考えているかた

○身体障害者手帳の交付は受けているが、等級変更をしたいかた

○義手、義足などの装用指導や交付、修理の相談をしたかた

問 福祉課障害福祉係 ☎43-7052

秋の全国交通安全運動

9月21日(日)から30日(火)まで「秋の全国交通安全運動」が行われます。

日没が早くなるこの時期は、交通死亡事故が発生しやすくなります。一人ひとりが交通安全の意識を持ち、ゆとりを持って行動しましょう。

問 市民課生活相談係 ☎43-7044

「高齢者支援ねっと」公開

高齢者やそのご家族、介護に関わるかたへの情報提供を目的とした「高齢者支援ねっと」を市のホームページに公開しました。

介護サービスを受けるまでの手順や、介護のQ & A、介護施設情

報などを紹介しています。また、医療機関情報、市の高齢者福祉サービス情報も見ることができます。

<http://odate-city.jp/koureisha/>

問 企画調整課情報政策係 ☎43-1541

宝くじ助成を受けました

宝くじの社会貢献広報事業である宝くじ助成を活用して、大葛地区青若会では投光器と発電機などを、川口町内会ではLED防犯灯と投光器などを整備しました。

宝くじ助成の相談は随時受け付けています。



問 企画調整課企画調整係 ☎43-7027

臨時福祉給付金・子育て世帯臨時特例給付金の申請はお済みですか？

対象と思われるかたに、7月1日付けで申請書を郵送しています。

まだ手続きをしていないかたは早めの申請をお願いします。

また、給付金を装った「振り込め詐欺」などにご注意ください。

問 給付金受付窓口 ☎43-7019

10月5日(日) 秋の清掃デー

快適な生活を送るため、みんなで一緒にきれいにしましょう。

問 環境課環境保全係 ☎43-7048

クリーンアップごみは、市指定の透明のごみ袋に入れてください

側溝の泥上げを実施する町内は申込みが必要です
集めた泥は土のう袋に入れてください

クリーンアップのごみは分別せず、全て埋立ごみとして収集します。市指定の透明のごみ袋(缶・ビン・ペットボトル・埋立ごみ・破碎ごみ用)に入れて、「クリーンアップごみ」などと表示してごみステーション脇に出してください。

集めた泥は必ず「土のう袋」に入れて、水切りをしてください。「土のう袋」以外で出されたもの、秋の清掃デー実施日以降に泥上げしたもの、申し込みがない町内の土のうは収集しません。※泥上げを実施する町内は、必ず申し込み期間中に手続きをしてください。回収場所を確認のうえ、「土のう袋」を無料で配布します。

清掃デーで収集しないもの

- 市指定の透明のごみ袋以外に入れたもの
- 危険な物、処理困難なもの
スプレー缶、ガスボンベ、タイヤ、バッテリー、廃油、塗料、農機具など
- リサイクル対象家電製品
エアコン、テレビ、冷蔵庫、冷凍庫、洗濯機、衣類乾燥機
- パソコン ●粗大ごみ ●家庭ごみ
- 落ち葉、枯れ草、刈り取った枝

	大館地域	比内地域	田代地域
実施日	10月5日(日)		
土のう収集申し込み・土のう袋配布期間	9月16日(火)~26日(金) 9時~17時		
クリーンアップごみの収集日 (各地区 埋立ごみの日)	カレンダーA、B	カレンダーE	カレンダーG
	10月15日(水)	10月15日(水)	10月15日(水)
土のう袋の収集日	カレンダーC、D	カレンダーF	カレンダーH
	10月8日(水)	10月22日(水)	10月22日(水)
回収ごみ・土のう設置場	10月6日(月)~24日(金)	10月13日(月)~17日(金)	10月14日(火)
土のう収集 申し込み先	環境課 環境保全係	比内総合支所 市民生活係	田代総合支所 市民生活係

大館産ブランド豚肉の名称

田代地域の養豚企業が生産している豚肉の名称を募集します。大館市に親しみのある、おいしそうな名前を考えてみませんか。

採用されたかたには、賞品としてこの豚肉を差し上げます。詳しくは市のホームページをご覧ください。

応募方法 はがき、ファクスまたはEメールで①豚肉の名称、応募するかたの②住所③氏名④電話番号を明記のうえ、ご応募ください。

締切 9月22日(月)必着

申・問 農林課生産振興係

☎43-7074 FAX42-8570

✉seisan@city.odate.lg.jp

お知らせ

図書館を休館します

特別図書整理のため、中央図書館を休館します。休館中は返却ポストか田代・比内・花矢図書館に本を返却ください。

休館期間 9月1日(月)～8日(月)

問 中央図書館 ☎42-2525

ブルーシートとカーペットは「粗大ごみ」です

問 環境課環境企画係 ☎43-7049

ブルーシートとカーペットは、粗大ごみでの扱いのみとします。ごみステーションには出せません。

これまでは「原則粗大ごみ。ただし指定袋(小)に入れて出すときは破碎ごみでも可。」としていました。しかし、この2品目を破碎ごみとして収集すると、ごみ処理作業の大きな障害となることから、上記のとおり改めます。

ご不便をおかけしますが、ご協力をお願いします。

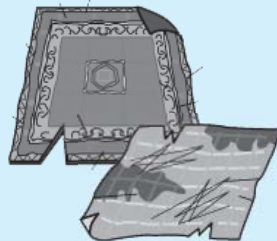

市民文化会館イベント情報

申・問 市民文化会館 ☎49-7066

おおだて特選落語会 特別編

発売中

桂三若独演会

かつら さんじゃく

と き 10月26日(日) 15時

入 場 料 一 般 / 2,000円
高校生以下 / 500円
※全席自由、当日500円増

プレイガイド イオンショッピングセンター大館店
いとく大館ショッピングセンター
はせがわ化粧品本店
市民文化会館



第30回 比内縦断駅伝大会 参加チーム募集

～スポーツの秋にみんなでタスキをつなごう!!～

と き 10月26日(日)
受け付け 7時30分
開会式 9時

と ころ 開・閉会式 比内体育館

コ ー ス 達子森野球場前～比内体育館
(8区間18.1km)

対 象 市在住のかた、または
市内に勤務しているかた

募 集 数 25チーム(先着)

構 成 1チーム8人、補欠4人、監督1人で構成。
ただし4区は女子、7区は大会時点で満40歳以上とする。補欠のうち1人は女子を入れる。

参 加 料 1チーム5千円

受 付 期 間 9月5日(金)～10月6日(月)
※平日の9時～17時のみ受け付け

申 込 窓 口 比内体育館 ☎55-0194
樹海体育館 ☎43-7136

問 大館市体育協会 ☎59-4552

催し

文化講演会「仏教雑話など」

玉林寺住職の桑名秀明氏を講師とした文化講演会を行います。申し込み不要ですので、お気軽にお越しください。

とき 9月6日(土) 13時30分～15時30分

※休館日のため講演以外の入館不可

ところ 中央図書館

入場料 無料

問 中央図書館 ☎42-2525

生涯学習フェスティバル

9月と10月に、中央公民館や社会教育施設などを会場に、サークル活動の作品展や発表会を開催します。

ロンドン五輪女子体操日本代表の田中理恵氏記念講演会など様々なイベントも実施しますので、皆さんお誘い合わせのうえご来場ください。※詳しくは、広報と同時に配布したちらしをご覧ください。

問 生涯学習課 ☎43-7113

○中央公民館の貸館を休みます

とき 9月16日(火)～24日(水)17時

問 中央公民館 ☎42-4369

募集

老壮大学体験入学参加者

午前は講演、午後はクラブ活動を行います。午前または午後のみ参加も可能です。

とき 9月12日(金) 10時

※昼食は、持参してください。

ところ 中央公民館

対象 市在住で59歳以上のかた

申・問 中央公民館 ☎42-4369

障害者グラウンドゴルフ大会 参加者

スポーツを通じて交流し、親睦を深めませんか。当日は送迎バスを運行します。

とき 9月18日(木)

9時30分～15時30分

ところ すばーく比内

対象 18歳以上の在宅の市民で、身体・知的・精神障害者手帳をお持ちのかた

参加費 無料(昼食希望者は500円)

定員 36人(先着)

受付開始 9月8日(月) 9時

申・問 身体障害者福祉センター ☎49-0104

ふるさと探検号参加者

市内の施設や工場、名所などを見学します。

コースと日程

田代コース 9月24日(水)

大館コース 9月26日(金)

比内コース 9月30日(火)

※8時45分出発、16時解散予定

対象 大館市民

定員 各コース30人

参加費 無料

※昼食や飲み物は各自持参。どのコースでも自己負担で食堂の利用と温泉入浴ができます。

応募方法 往復はがきでご応募ください(1枚に2人まで可、応募は1グループ1枚のみ)。

- ・往信用に、①希望コース(第2希望まで)、参加希望者全員の②住所③氏名④年齢⑤電話番号を明記。
- ・返信用には、代表者の宛先を記入。

締切 9月7日(日)消印有効

※応募者多数のときは抽選

申・問 〒017-8555大館市字中城20番地
大館市役所総務部総務課広報広聴係
「ふるさと探検号」係 ☎43-7025

大館ボランティアフェスティバル

問 大館市社会福祉協議会 ☎42-8101

「少しの勇気で大きな笑顔」をテーマに、第27回大館ボランティアフェスティバルを開催します。さまざまなイベントや作品展示、体験コーナーを用意して、皆さんのお越しをお待ちしています。



とき 9月28日(日)
9時30分～14時30分

ところ 北部シルバーエリア

同時開催 こどもまつり

とき 10時～14時30分

ところ ふれあいセンターやまびこ
(北部シルバーエリア内)

内容 おもちゃ・絵本・衣類のリサイクルコーナー、遊びのコーナーなど

◆募集しています

リサイクルコーナーのためのおもちゃや絵本、衣類を集めています。無償で譲ってもよいかたは、9月16日(火)まで各市立保育園か城南保育園園子育て相談室(城南保育園分園内)にお持ちください。ただし、保存状態の良いものに限りです。

問 城南保育園園子育て相談室 ☎42-8185

林業大学校研修生

資格 ①県内の森林組合や林業会社に就職を希望する、30歳以下で高校卒業(見込み含む)または同等の学力を持ったかた **試験日** 推薦11月1日(土)一般前期12月7日(日)一般後期平成27年2月15日(日) **試験会場** 林業研究研修センター※受付期間など、詳しくは県のホームページをご覧ください。

申・問 林業研究研修センター
☎018-882-4511

お知らせ

産業保健セミナー

うつ病などで休職したかたのための職場復帰サポートシステムを解説します。 **とき** 9月5日(金)14時 **ところ** 北地区コミュニティセンター **受講料** 無料 **定員** 30人※Eメールでお申し込みください。

申・問 秋田産業保健総合支援センター
☎018-884-7771
✉roken@akitasanpo.jp

相続セミナー・無料相談会

相続の基礎知識について、司法書士が解説します。また、相続や

遺言などの相談に応じます。

とき 9月6日(土)13時※12時30分受付開始 **ところ** 市民文化会館

問 秋田県司法書士会 ☎018-824-0187

マラソン大会の交通規制

秋田100キロマラソンのため、JR鷹巣駅周辺に交通規制が掛かります。また、マラソンコースとなる国道105号線は渋滞が予想されますので、ご理解とご協力をお願いします。 **とき** 9月28日(日)交通規制11時~18時渋滞予想4時~18時30分

問 実行委員会 ☎0186-62-1811

就業・生活設計支援セミナー&個別相談会

高年齢者が生涯現役を目指して働き続けられるように支援するためのセミナー・個別相談会です。

とき セミナー10月5日(日)13時 個別相談会10月16日(木)10時 **ところ**

北地区コミュニティセンター **対象** 55歳以上で定年後も働きたいかた、再就職を目指しているかた。

参加料 無料(予約制)

申・問 フィデア総合研究所
☎0120-834-833

校名募集

平成28年4月に旧商業高校敷地内に開校予定の統合高校の校名を募集しています。たくさんの応募をお待ちしています。

応募の仕方

- ①校名は「ひらがな」「カタカナ」「漢字(ふりがな)」のいずれか
- ②はがきまたはEメールで応募
※応募者の「住所」「氏名」「年齢」「電話番号」と「その校名にした理由」を明記してください。
- ③1通につき1校名

締め切り

10月22日(水) 当日消印有効

お申し込み・お問い合わせ

〒017-0876

大館市餅田二丁目3番1号
大館桂高校内 開設準備室
☎49-1010

✉oodatetougou@mail2.pref.akita.jp



図書館だより

新着一般書

第一次世界大戦と日本 井上 寿一
社員の不祥事・トラブル対応マニュアル 渡辺 岳
こんなに凄かった!伝説の「あの日」の天気 金子 大輔
ホームスパンテクニク 森 由美子
重森三玲の庭案内 平凡 社
羽生善治の定跡の教科書 羽生 善治
知られざる文豪直木三十五 山崎 国紀
山女日記 湊 かなえ
ゆるやかな生き方 五木 寛之
カッコーの巢の上で ケン・キージー

新着児童書

戦争するってどんなこと? C.ダグラス・ラミス
打倒!センター試験の現代文 石原 千秋
かいけつゾロリの大まじんをさがせ!! 原 ゆたか
だれのおよめさんに...? いもとようこ
オオサンショウウオ 福田 幸広

9月の展示

各図書館で、季節や時事に合わせた本の展示・貸出を行っています。どうぞご利用ください。

	一般書展示	児童書展示
中央	音楽で広がる物語	のりものだいすき
花矢	ミステリー特集 ベスト20	かいぞく
比内	月を愛でる	宇宙へ
田代	文化を知って旅に出よう 映画・ドラマの原作本 (NHK編)	文化を知って 旅に出よう

中央図書館 ☎42-2525

開館時間 平日 9時30分~19時
土・日曜、祝日 9時30分~17時

休館日 月曜(祝日の場合を含む)

花矢図書館 ☎46-1557

比内図書館 ☎43-7142

田代図書館 ☎43-7127

開館時間 平日 9時~19時
土・日曜 9時~17時

休館日 月曜(祝日の場合を含む)

どこでも見る! PhotoVision TV
フォトビジョン 202HW
地デジも見てお風呂でもOK! 基本料 915円が2年間無料!

ソフトバンクの
新料金プラン好評
受付中です
(^_^)v

更には、今月は
話題の新機種が発売
予定ですお楽しみに
!! (*^_^*)

大館駅
ソフトバンク大館
ほかにほか
温泉 ●ENEOS 至小坂
マスカット ●青山
長木川 ●市立病院
至能代・7号線 ●至鹿角

店長 武田で~す

和田で~す

兜森で~す

武田(彩)で~す

お父さんで~す

ソフトバンク 大館
(ハリカ大館店内) 〒017-0046 秋田県大館市清水1-3-32
TEL.0186-42-4182
営業時間: 10:00~19:00 定休日: なし P:有

ハリカメール会員
mm_359166@miseme.jp

高齢者・障害者の人権あんしん相談 虐待などの人権問題についてご相談ください。 **受付時間** 8時30分~19時
9月8日(月)~14日(日) ※13、14日は10時~17時 **相談ダイヤル** 0570-003-110

伝言板

催し

環境講演会

PM2.5がテーマの講演会です。申込不要で入場できます。**とき** 9月21日(日)13時 **ところ** 北地区コミュニティセンター **入場料** 無料
問 あきたエコマイスター県北協議会 山口さん ☎080-5741-5532

駅-One.2014 with 駅サイト

食の祭典を始めとし、マーチング、ゴスペル演奏、ゆるキャラ大集合などを行います。**とき** 9月28日(日)10時 **ところ** 大館駅前周辺
問 大館駅前振興組合 ☎42-0484

紙芝居講演会

紙芝居作家の桐越陽一氏による講演と実演です。申込不要で入場

できます。**とき** 10月4日(土)13時
ところ 中央公民館 **入場料** 無料
問 秋田弁と民話を楽しむ会 河田さん ☎42-4245

募集

防衛大学・医科大学校学生

資格(共通) 高卒(見込み含む)で20歳以下のかた **①看護科学生 試験日** 10月18日(土) **会場** 陸上自衛隊秋田駐屯地(秋田市) **②医学科学生 試験日** 11月1日(土)・2日(日) **会場** 自衛隊秋田地方協力本部(秋田市) **③防衛大学校学生(一般前期) 試験日** 11月8日(土)・9日(日) **会場** 北秋田市交流センター **④防衛大学校学生(総合選抜・推薦) 試験日** 総合選抜9月27日(土) **推薦** 9月27日(土)・28日(日) **会場** 防衛大学校(横須賀市) **受付** ①・②・③9月5日(金)~30日(火)、④9月5日(金)~9日(火)
申・問 自衛隊秋田地方協力本部 大館出張所 ☎42-1398

スポーツボランティア

9月27日・28日に八橋運動公園(秋田市)で行われる「秋田25市町村対抗駅伝ふるさとあきたラン!」で運営補助などをするボランティアを募集します。**対象** 中学生以上
締切 9月16日(火) **説明会** 9月21日(日) 11時 / 八橋陸上競技場
申・問 実行委員会 ☎018-825-2520

アビリティコース受講生

求職者のための職業訓練です。**とき** 11月5日(水)~平成27年4月28日(火)6カ月間 **ところ** 秋田職業訓練支援センター(潟上市) **対象** 求職中で、新たな技術を身に付けて再就職を希望するかた **定員** 金属加工科18人 住宅リフォームデザイン科18人 **申込方法** ハローワークに申し込み **申込締切** 9月29日(月) **受講料** 無料(テキスト代別途)
問 秋田職業訓練支援センター ☎018-873-3178

教室・講座 参加者募集中 (持ち物はお問い合わせください)

(期間) 受付期間 (締切) 締切日 (開始) 受付開始

教室・講座名	とき	会場・申込先	内容・費用など	定員	受付期日など
上級救命講習	9/27 9時~18時	(会場) 中央公民館 (申込) 消防署救急係 ☎43-4151	中学生以上の市民か市内に通勤・通学しているかたが対象です。受講料無料。 ※三角巾を持参してください。	30人 (先着)	(開始) 9/5 9時
エクセル2010 入門講座(全4回)	9/30~10/3 18時~21時	(会場) 秋田職業能力 開発短期大学校 (申込) 中央公民館 ☎42-4369	18歳以上の市民で、簡単な文字入力や基本的なマウス操作ができるかたが対象です。 受講料3,000円(テキスト代含む)。	25人 (先着)	(開始) 9/5 9時
「実りの秋のおもてなし 料理」教室(全3回)	10/4・18・25 13時30分~16時	勤労青少年ホーム ☎42-0872	安くて旬な食材で料理を作ります。受講料無料(材料費1回1,000円)。	16人 (先着)	(開始) 9/5 9時
Auto CAD基礎講座 (全8回)	11/4~7、10~13 18時~21時	(会場) 秋田職業能力 開発短期大学校 (申込) 商工課経済振興係 ☎43-7071	働いているか仕事を探していて、パソコンの基本操作と日本語入力ができる市民が対象です。受講料2000円。	20人 (先着)	(開始) 9/5 9時
木工教室	10月の水・木・土 午前・午後	北部シルバーエリア コミュニティセンター ☎47-7070	受講料1回500円。材料費別途。	各6人 (先着)	(開始) 9/9 9時
陶芸教室 初心者コース	10/9・16・23 10時~11時		1日だけの参加も可。受講料1日600円 (材料費含む)。	各6人 (先着)	(開始) 9/11 9時

蜂の駆除お任せください!!

ハチ アリ 害虫

調査・見積 無料



スズメバチ

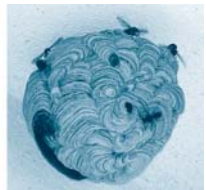

スズメバチの巣



地元生まれで **33年** 実績が自信へ!
東北環境消毒有限公司
 大館市有浦 4-5-30 ☎0186-49-3951

広告

ほっぺ♡にキョッ



島山 莉愛ちゃん(たつみ町・2歳6カ月)

いちごやぶどうなどの果物が大好きで、なくなるまでぱくぱく食べちゃいます。最近は保育園での水遊びを楽しみにしてるんですよ。



大嶋 穂尊くん(通町・2歳6カ月)

飲み終わると必ず「もう一回ちょうだい!」と言うほどカルピスが大好き。ウルトラマンを見ると歌って踊り出すとっても活発な子です。

今月の無料相談

お気軽にご相談ください

行政	10日(水) 9時30分～12時	田代公民館 ☎43-7126	公証制度	5日(金) 9時～12時 (予約制)	市民相談室(本庁舎) 問 間代公証役場 ☎0185-52-7728
	10日(水) 10時～15時	市民相談室 ☎43-7045	困りごと 消費生活	(月)(火)(木)(金) 9時～15時45分	市民相談室(本庁舎) 問 市民相談室 ☎43-7045
	10日(水) 15時～18時	比内公民館 ☎43-7141	心の悩み (予約制)	実施日は受付時に決定 受付(月)(火)(水)(金) 9時～15時	メンタルヘルス相談室(中町) 問 メンタルヘルス相談室 ☎57-8240
心配ごと 大館市社会 福祉協議会 ☎42-8101	3日(水) 13時～15時30分	総合福祉センター	人権	(月)～(金) 8時30分～17時15分	秋田地方法務局大館支局 問 人権相談ナビダイヤル ☎0570-003-110
	17日(水) 13時～15時30分	比内公民館	学校生活 (不登校)	(月)～(金) 9時～15時	勤労青少年ホーム 問 おおとり教室 ☎42-4888
法律 (予約制)	3日(水) 10時～12時	問 市民課生活相談係	非行・いじめ、 学校生活全般	(月)(火)(木)(金) 9時～17時	中央公民館 問 少年相談センター ☎0120-110-624
	17日(水) 10時～12時	☎43-7044	年金	(月)～(木) 9時30分～15時30分 ※休職12時～13時、受付時間15時まで	年金相談室(本庁舎) 問 年金相談室 ☎43-7131
	24日(水) 13時30分～15時30分		交通事故 無料相談	弁護士相談(予約制) 第2(金) ※電話相談は随時	秋田県社会福祉会館(秋田市) 問 そんぽADRセンター-東北 ☎022-745-1171
多重債務・ 相続ほか	17日(水) 14時～16時 (予約制)	北地区コミュニティセンター 問 県司法書士会 ☎018-824-0055			

まるで自宅にいるように……

格式ある和風建築の木のぬくもりに包まれて
大切な方との最期の時を心静かに過ごしてください。

風樹花伝は一軒、貸切の邸宅型安置施設です。

事情により故人をご自宅に安置できない場合や
少人数のお葬式にご利用いただけます。

バス/トイレ/キッチン/冷暖房完備



ふうじゆかでん 検索
風樹花伝 SEIKOSHA 石田精光舎
大館市長倉 105(旧山蔦邸) TEL0186-42-0339 FAX0186-42-0316

広告

9月のカレンダー



今月の納税	
・国民健康保険税	3期
・後期高齢者医療保険料	3期
・介護保険料	3期
・下水道事業受益者負担金	2期

日	月	火	水	木	金	土
	1 中央図書館休館 8日まで	2 サロンひなたぼっこ 10時、ハチ公プラザ 園秋田県北NPO支 援センター ☎49-3485	3 健康ウォーク 8時35分、市民文化会館 園福重さん ☎48-3213	4 	5 献血 13時30分、秋田県信 用組合大館支店	6 下水道展 9時、いとく大館シ ョッピングセンター 敬老会 11時、成章小学校/ 11時、片山町内会館 文化講演会 13時30分、中央図 書館
7 スカイフェスタ 10時、大館能代空港 敬老会 11時、長木公民館/ 11時、花岡公民館	8 おしゃべりひろば 「ひだまり」 10時、城南児童会館	9 健康づくり講座 10時、田代公民館	10 敬老会 12時、グリアス田代 大館神明社例祭	11 大館神明社例祭	12 	13 敬老会 11時、二井田公民館 /12時、真中公民館
14 敬老会 11時、川口小学校/ 12時、雪沢分館/ 12時30分、矢立小学校	15 敬老の日	16 サロンひなたぼっこ 10時、ハチ公プラザ 園秋田県北NPO支 援センター ☎49-3485	17 健康ウォーク 8時35分、市民文化会館 園福重さん ☎48-3213	18	19 献血 9時、東光鉄工/13 時30分、東光鉄工本 宮工場 健康づくり講座 10時、樹海体育館	20 生涯学習フェスティ バルメーン開催日 中央公民館ほか、21 日まで 敬老会 11時、市民体育館/ 11時、比内体育館
21 敬老会 11時、市民体育館 環境講演会 13時、北地区コミュ ニティセンター	22 敬老会 11時、プラザ杉の子	23 秋分の日	24 	25 献血 9時、大館警察署/ 13時、プラスチック ホンダ/15時30分、 ビギヤル大館店	26 献血 9時、東北森永乳業 秋田工場/10時30 分、サンテックス/ 13時、特別養護老人 ホーム長慶荘/14時 50分、西大館病院	27 
28 ボランティアフェス ティバル 9時30分、 北部シルバーエリア 税の休日相談窓口 9時、収納課 駅-One.2014大館駅前	29	30 健康づくり講座 19時、樹海体育館				

取材した市民の皆さんに登場していただきました

女性のためのオイルマッサージのお店です

選べます

- ▶オイルマッサージコース◀
半身(うつむせ)コース(60分)
¥ 6,000
全身コース(120分)
¥12,000
- ▶フェイスマッサージ◀
¥ 1,500
- ▶レディスシェービング
& フェイスマッサージ◀
¥ 3,700

・キュキュッとコリをほぐすマッサージ
・滑らかにリンパの流れをよくするマッサージ
※オイルを使用しない
マッサージも承ります

サロンド 舞桜
MaO
大館市観音堂 650-5
☎018649-1501

営業時間 am9:00~pm5:00 定休日 月曜日
完全予約制

ごあんない 広告



広告

● 秋田県酒造協会の
特選 生酛

秋田流生酛仕込み

北 度

株式会社 北 度

大館市有浦2丁目2番3号 ☎0186-42-2101

心ふれあう安心介護



安らぎが
い・ち・ば・ん!

- 訪問入浴介護
- 介護タクシー
- 訪問介護
- 福祉用具
- ケアプラン



ヘルパーさん 募集中

TACT 株式会社 **タクト** 福祉事業部

タクトふれあいセンター TEL0186-43-1281

サービスセンター **あつたかサロン** TEL0186-57-8545

広告

COOP AKITA 共同購入北センター

職員募集!!

事業所名 生活協同組合コープあきた 共同購入北センター

勤務地 大館市釈迦内字山神社後30-12

勤務時間 AM8:00~PM17:00

職 種 地区担当 ※嘱託職員

資 格 普通自動車免許 ※AT限定不可

給 与 160,000円~

手 当 通勤手当 上限26,000円 ※片道2キロ以上

休 日 週休二日(土曜、日曜) ※4週8休

待 遇 社保完備(雇用、労災、健康、厚生)

仕事内容 ●注文頂いた商品を組合員のお届けするお仕事です。初めてのトラック(1.5t)の運転でも研修期間でマスターできます。 ●新しい利用者(組合員)を増やすお仕事です。説明できる専門の職員がおりますので、配達エリアで興味をもたれている方の情報を提供させていただきます。

正規職員への登用制度もあり、地元就職へチャレンジする道は開けます!!

応募 面接をご希望の方は、下記住所へ履歴書を郵送ください。お聞きになりたいことがあればお気軽にお電話ください。

履歴書送付先

生活協同組合 コープあきた 共同購入部運営課宛 〒011-0911 秋田市飯島殺丁大谷地1-20

個人宅配

通常の配達手数料 1回 200円 (税込)

配達手数料優遇特典

配達手数料優遇

高年齢 70歳以上

子育て お子様の年齢が満5歳まで適用

介護 要介護認定を受けた方

障がい者 障がい関係の手帳をお持ちの方

1回 100円 (税込)

お問い合わせお申し込みは 0120-958080

ホームページもチェック!!

コープあきた共同購入部

受付時間/月~金曜日9:00~19:00 土曜日9:00~12:00

コープあきた 検索

カーポート販売!



2台用(積雪100cm)
¥400,000 税別

1台用(積雪100cm)
¥280,000 税別



住まいコンサルライフ 大館 大館桂工業株式会社

〒017-0044 大館市御成町 3-7-17

http://lifa-ohdate.com

TEL0186-49-1911

広告



人のうごき
()は前年同月比

◆人口 77,034人(-1,044) ◆世帯数 31,517世帯(-26)

男 36,108人(-460)

女 40,926人(-584) 平成26年8月1日現在