

広報

大館

ODATE

2008.1.16 No.933

市・県民税の申告が始まります — 2・3

催しかわら版 ————— 4・5

お知らせ ————— 6・7



元旦の吉例「代野番楽」

ほうじょう
 地域の無病息災と五穀豊穰を祈願して、代野番楽が奉納されました。(代野稻荷神社 取材日1月1日)

あなたは申告が必要ですか？

申告書は、18年中の所得の状況を参考にして、申告が必要と思われるかたに送付(1月18日発送)します。申告書が送られなくても、申告が必要なかたは申告してください。

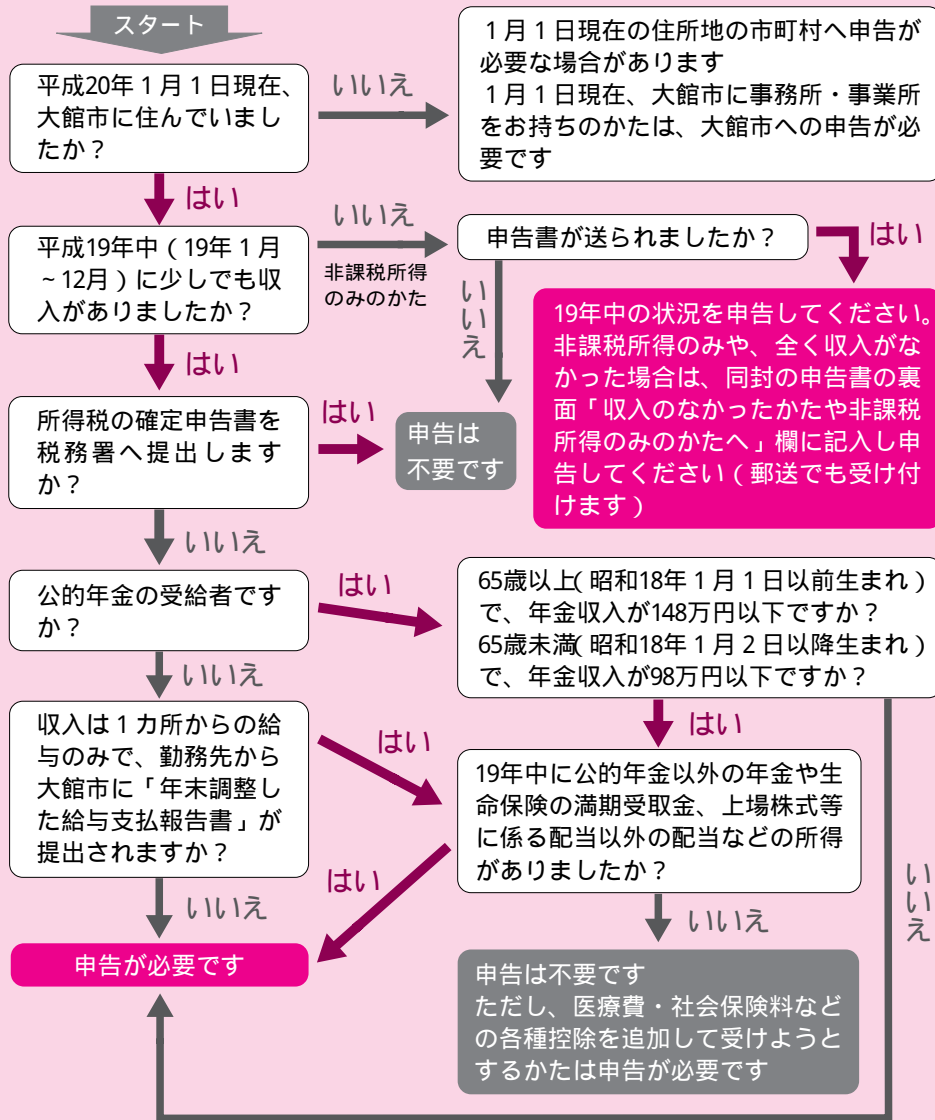

市・県民税の申告相談が始まります

期間 2月6日(水)~3月17日(月)

☎ 49-3111(内線216) 税務課市民係

平成20年度分市・県民税の申告相談が2月6日(水)から始まります。期限までに申告しない場合や誤った申告をした場合は、所得証明書を発行できなくなったり、後で税額が追加されたりします。期間内に正しい申告をしましょう。

申告相談会場が変わりました

次の地区の申告相談会場が変わりましたのでご注意ください。

- 扇田・西館・東館地区 比内総合支所
- 田代地域 総合開発センター
- 長木地区 中央公民館
- 二井田・真中地区 二井田公民館

申告相談会場では

- 受付時間内に、会場入口付近に置いてある番号札を手前からお取りください。
 - 番号が呼ばれるまでお待ちください。開始目安時間まで外出されても結構です。
- 開場 8時 申告開始 9時
受付 8時~15時30分
(中央公民館は16時まで)

営業等所得、農業所得、不動産所得があるかた

申告書と一緒に収支内訳書を送付しています。収支内訳書を作成し、帳簿など関係書類(収支計算ノート、出荷証明書、領収書など)を持参してください。19年中に新たに事業を始めたかたで、収支内訳書が送られてい

ない場合はご連絡ください。

農業所得を簡易計算で申告していたかた

簡易計算が廃止され、すべて収支計算になりました。収入も経費も実際の額を申告しなければなりませんので、次の書類などを持参してください。

収入金額の分かる書類

農協などの「出荷証明書」や「精算書」

集落営農組合の「損益分配通知書」

水稲共済金や無事戻金などの受給者は、金額が分かる書類

受け取り小作料(不動産所得になります)、作業受託料などの収入があるかたは、相手先

や収入金額が分かるものなど

経費の分かる書類

農協などの「お買上げ明細書(取引明細書)」や「農業用資材購入証明書」

小作料、作業委託料(田植えや稲刈りなど)の領収書

農機具などを購入した際の契約書や領収書

農機具などの修理、農業用車両の車検や自動車税などの領収書

組合費、土地改良費の領収書

固定資産税の課税明細書

市・県民税申告相談日程

指定日に都合が悪い場合は、都合の良い日の会場にお越しください。

期 日	受付相談地区(行政区別)	会 場
2月 6日(水)	白沢全区、松原、寺ノ沢、陣場全区、粕田全区、中羽立、岩本、清水川、橋桁、長走、日景温泉、矢立育成園	矢立公民館
7日(木)	本郷上、本郷下、繋沢、土目内、泉田、桜町全区、猫鼻、鳥内、十三森、二井山、神山、西前田、長森・白根山・花岡各団地、大森、大森団地、姥沢、神社宅、神山荘	花岡公民館
8日(金)	小釈迦内、松木全区、沼館全区、大通、中通、上通、高館下、松峰、向羽立	釈迦内公民館
9日(土)	板子石、雇用促進住宅(釈迦内) 卸町、上袋町、日景町全区、釈迦内中台、山神台、商人留	下川沿公民館
11日(月)	獅子ヶ森全区、日鉱全区、長面、長面袋、二ツ森、県市公営住宅	下川沿公民館
12日(火)	川口全区、鳴滝、大道下、横岩、餅田全区、山田渡、立花全区、西大館町、隼人町、赤石沢、餅田団地	下川沿公民館
13日(水)	茂屋、田の沢、谷地の平東、谷地の平緑、谷地の平西、南町、中島、本郷1・2・3、外川原、長慶荘	下川沿公民館
14日(木)	新明岱、前田、川反、館町、上名、向館、赤坂、柏木、保滝沢、美杉、出口1・2・3・4・5・6、若杉	下川沿公民館
15日(金)	岩野目、中仕田、大岱、李岱、深沢、深岱、大淵、大野、高岨、中谷地、大野岱、桜花、赤坂下、比立内	総合センター
16日(土)	蛭沢、田茂の木、越山、羽立、長谷地、大石渡、平滝、下岩瀬、大柳、街道脇、玉石、伊勢堂下、杉子沢、赤沼	総合センター
18日(月)	羽貫谷地、上岩瀬、代野、赤川、上軽石野岱、桜岱、大巻、長坂、みのり台、長坂坂地、坂地	総合センター
19日(火)	まだ、申告がお済みでないかた(全地域)	総合センター
20日(水)	櫃崎、小袴、大披、出川、高戸谷、赤石、板沢、下川原(全区)、杉沢、比内前田、大子内	二井田公民館(真中地区を含む)
21日(木)	下村、町、館、高村、小坪川原、中台、四羽出、本宮	高齢者センター
22日(金)	大葛温泉、大谷、大葛、森越、長部、大渡夏焼、森合	高齢者センター
23日(土)	比内丁、馬喰町、独鈷、釣田、達子	高齢者センター
25日(月)	大町、中町、東雲町、伊勢町、向田、田尻、水曲、羽立、沼田、谷地中	高齢者センター
26日(火)	新町、市川、沢、日詰、炭谷、笹館、小新田、大原木	高齢者センター
27日(水)	曙町、南町、中野、大巻、弥助	高齢者センター
28日(木)	八幡町、笹淵、横町、長内沢、五日市、片貝、二ツ森、寺崎	比総支
29日(金)	新丁、裏通町、扇ノ丁、二夕又間戸石、竹原、味噌内中、味噌内下、宿内、前田野	比総支
3月 1日(土)	下川端、上川端、朝日町、新館、駒橋、野開、八木橋、畑沢、坂戸、水沢、白沢、小坪沢	比総支
3日(月)	まだ、申告がお済みでないかた(全地域)	比総支
4日(火)	曲田、大滝全区、軽井沢全区、道目木、平内、沢尻、成章園、軽井沢福祉園、道目木更生園	十二所公民館
5日(水)	上新町、上町、中町、下町、浦山、別所、猿間、葛原、つくし苑、ケアハウスほうおう	十二所公民館
6日(木)	上代野、下代野全区、東二ツ屋、宮袋、大茂内、大明神、新沢、赤沢、黒沢、茂内屋敷、水沢、笹谷、石淵、二ツ屋、積ヶ岱、水交苑	十二所公民館
7日(金)	小茂内、芦田子、塞の神、小雪沢、天下町全区、鳳町、小館花、根下戸、舟場	十二所公民館
8日(土)	中山、沢山、羽立、金谷、餌釣、池内、萩野台全区、南ヶ丘、雇用促進住宅、たつみ町、緑ヶ丘、南たつみ町	十二所公民館
10日(月)	桂城、長倉町、愛宕町、古川町、大下町、鉄砲場、通町、独鈷町(市営水門前住宅含む)、川原町、栄町、田町、末広町、弁天町、大正町、新富町、大町全区、寺町、豊町、水門町、清水町住宅、清水南町	中央公民館(長木地区、上川沿地区を含む)
11日(火)	金坂、赤館、部垂町、桜町、相染町、向町、一心町、谷地町、南町、田代町全区、新町、中町、馬喰町、柄沢、東台1区、市営住宅(新町・中町・向町)、旭ヶ丘	中央公民館(長木地区、上川沿地区を含む)
12日(水)	長根山、仲見世、曙町、東台2区~4区、御坂、常盤木町、昭和町、神明町、南神明町、東新、新地、城西町、中神明町	中央公民館(長木地区、上川沿地区を含む)
13日(木)	東町、北神明町、住吉町、小館町、泉町、御成町二丁目~五丁目、片山全区、片山市営住宅、天神町、片山町三丁目、天神緑町、美園町、根下戸新町	中央公民館(長木地区、上川沿地区を含む)
14日(金)	御成町一丁目全区、東成町、中道、清水町、有浦一丁目~六丁目、御成町市営住宅、東有浦町、中道1区	中央公民館(長木地区、上川沿地区を含む)
15日(土) 17日(月)	まだ、申告がお済みでないかた(全地域)	中央公民館(長木地区、上川沿地区を含む)

日曜日は申告相談を休みます。

農業に要した水道光熱費の領収書
農業共済掛金の領収書など
あらかじめ各種類に分別し、それぞれの合計金額を計算してきてください。家専用の領収書などは経費にできません。

譲渡所得があるかた

収用による譲渡などで、所得額が特別控除額以下になる場合は、所得税や市・県民税が課税にならなくても国民健康保険税の減額判定資料になりますので、

市・県民税の申告相談時に申告をお願いします。
譲渡・山林所得用の申告書が必要なかたはご連絡ください。
医療費控除を申告するかた
医療費の領収書の合計金額を計算してきてください。通院にかかった交通費は、公共交通機関を利用した場合などに医療費に算入できません。自家用車で往復した場合や、同乗の際のガソリン代を公共交通機関に換算して算入することはできません。

税制改正がありました
地震保険料控除の創設
(所得税、市・県民税)
従来の短期損害保険料控除が無くなり、新たに地震保険料控除(所得税は最高5万円、市・県民税は最高2万5千円)ができました。ただし、旧長期損害保険料は、平成18年12月31日までに契約したものに限り控除(所得税は最高1万5千円、市・県民税は最高1万円)できます。
地震保険と旧長期損害保険が

ある場合は、それぞれ計算した金額の合計額で、所得税で最高5万円、市・県民税で最高2万5千円控除できます。
また、平成18年12月31日までに契約した地震保険の中に、旧長期損害保険を含む場合は、どちらかに該当するものとして控除額を計算します。
65歳以上の非課税廃止
(市・県民税)
昭和15年1月2日以前に生れたかたで、合計所得が125万円以下のかたに係る非課税措置

を段階的に廃止してきましたが20年度で完全に廃止されます。
住宅ローン控除の適用
(市・県民税)
所得税から住宅ローン控除額を引ききれなかったかたは、申告することで、控除額の減少分を市・県民税から控除できるようになりました。
この控除は、毎年「住宅借入金等特別税額控除申告書」を提出しなければ受けられませんのでご注意ください。今年の提出期限は3月17日(月)です。

2/1 ~ 2/29の時刻表

あきた北空港 大館能代空港 ニュース

東京(羽田空港)便

東京	あきた北	東京
7:25	8:35	9:05
16:05	17:15	17:55
		10:20
		19:10

片道当たりの運賃(別途「航空保険特別料金」「旅客施設使用料」が加算されます)
2/25~27の期間は7:20発 8:30着となっています。
特割7(7日前までの予約): 20,700円~21,700円(2/9~11は設定なし)
通常 25,700円 往復で購入した場合の片道料金は23,150円
旅割: 11,900円 (2/9の午前便及び2/11の午後便は設定なし)
お得な「ツイテル東京」プラン(往復航空券・宿泊・朝食付、10日前までの購入)
1泊2日で1人1室31,800円から、2人1室利用は29,800円から

大阪(伊丹空港)便

大阪	あきた北	大阪
10:55	12:30	13:15
		15:05

片道当たりの運賃(別途「航空保険特別料金」が加算されます)
特割7(7日前までの予約): 27,600円(2/9~11は設定なし)
通常 32,900円 往復で購入した場合の片道料金は28,350円
旅割: 12,100円 (2/9の1667便及び2/11の1668便は設定なし)
お得な「ツイテル大阪」プラン(往復航空券・宿泊・朝食付、10日前までの購入)
1泊2日で1人1室30,800円から、2人1室利用は29,800円から

大館能代空港公式ホームページ
「大館能代空港どっと混む！」
から情報発信中

<http://www.odate-noshiro-airport.com/>

☎大館能代空港利用促進協議会事務局 観光物産課内 ☎49-3111(内線351)

大阪便 **無料往復航空券** をプレゼント!!

1月16日(水)から2月15日(金)の期間、大館能代発・着の伊丹線を利用した市民が対象となります。無料往復航空券の申し込みをされたかたの中から抽選で6人に往復航空券を提供します。申し込みには伊丹線の搭乗半券が必要です。千円キャッシュバック対象者も申し込みできます。抽選日は1月31日と2月21日(それぞれ3人)を予定しています。申し込みは観光物産課まで。

10日 9:00~16:00
▶ところ/大町中央通り、ほか
▶☎観光物産課☎49-3111(内線283)

2月10日(日)

スノーバトル2008 第9回秋田県小学生雪合戦大会

▶とき/9:00~16:00▶ところ/大館樹海ドームイベント広場▶☎大館樹海ドーム☎45-2500

2月16日(土)

男女共同参画社会推進セミナー

ライフスタイルを見直すことで、豊かな生き方が実現できます。これからの生活設計や人生の目的を考えてみませんか。
▶とき/10:00~11:50▶ところ/中央公民館(視聴覚ホール)▶テーマ/豊かなライフスタイルで生きるため

に▶講師/高山万紀子氏(秋田県金融広報委員会金融広報アドバイザー)
▶参加費/無料▶☎社会教育課☎54-6913

2月16日(土)・17日(日)

長根山冬祭り

▶ところ/大館少年自然の家▶対象/【個人】県北地区の小学3年生から6年生【家族】幼児から大人まで▶定員/50人程度▶内容/長根山周辺での雪遊び、紙風船上げなど▶申込方法/参加者の1氏名(ふりがな)2住所3電話番号4学校名と学年(年齢)性別5保護者名を記入して、往復はがきでお申し込みください。▶締め切り/1月31日(木)▶☎申・☎☎017-0023 大館市東字岩神沢31 県立大館少年自然の家「長根山冬祭り」係☎43-3174

2月22日(金)・23日(土)

東北ポリテクニクビジョン

東北各県の職業能力開発大学校・附属短期大学校で学ぶ学生の作品展示や研究発表を行う「東北ポリテクニクビジョン」が、大館を会場に開かれます。どなたでも聴講、見学ができますので、ぜひご来場ください。
▶ところ/秋田職業能力開発短大
▶内容(1は22日、2は2日間)
1 特別講演「ものづくり、この熱き思いを共に！」(株)アオキ代表取締役 青木豊彦氏
【22日10:30】
2 卒業制作作品展示・研究開発発表会・作品展示、ロボット競技会
【22日・23日】
▶入場料/無料▶☎秋田職業能力開発短大☎42-5700

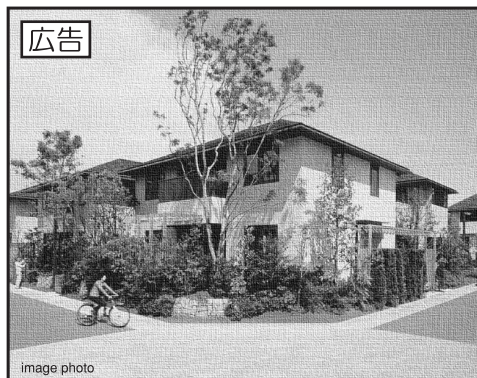

image photo

1/19(土)20(日) 10:00~18:00

MISAWA

東北ミサワホーム

住宅相談会

会場/イオンスーパーセンター大館店 中央入口

- 住宅に関する情報をご覧いただけます。
- 不動産に関わる税金・法律相談無料。 ※お気軽にご来場ください。

掲載したい「原稿」を総務課広報聴係(電話49-3111・内線258・FAX49-1198)までお寄せください。原稿の締め切り日は、前月の23日(2月16日号掲載希望であれば、1月23日まで)です。ただし、紙面の都合や内容により、掲載できない場合もありますのでご了承ください。

1月18日(金)

田代地区新春講演会・祝賀会

▶とき/講演会16:00、祝賀会17:15
▶ところ/総合開発センター(早口)
▶祝賀会参加費/3,000円(講演会は無料)▶締め切り/1月11日(金)
申・問 大館北秋商工会田代支所 ☎54-2256

1月24日(木)

農家相談デー

市内の各地区で地元の農業委員が農家の相談に無料で応じます。
▶とき/9:00~12:00▶ところ/農業委員会事務局、比内・田代総合支所、各地区公民館▶相談内容/農地の売買・貸借、転用、農業者年金など▶問 農業委員会事務局 ☎49-3111(内線288)

1月25日(金)

第54回文化財防火デー

昭和26年1月26日に起きた法隆寺金堂の火災を教訓に、全国で文化財防火運動が行われます。市内2施設で、消防設備の点検や避難訓練などを行います。
▶とき/10:00~12:00▶ところ/大館八幡神社、北鹿ハリストス正教会聖堂▶問 大館消防署 ☎43 4151

1月26日(土)・27日(日)

第23回比内とりの市

別配布のチラシ参照

▶とき/9:00~17:00▶ところ/比内グラウンド▶主な内容/比内鶏ダービー、人間比内鶏詠唱大会、超神ネイガーショーなど楽しいイベントがいっぱい。会場内には、きりたんぼ鍋やうどん、そば、比内地鶏のかやき鍋など、おいしいメニューもたくさんあります▶駐車場に限りがあります。お車でお越しの際は、比内総合支所駐車場をご利用ください。無料シャトルバスが会場までご案内します。▶問(財)比内町観光開発公社内「比内とりの市実行委員会」☎551000

1月27日(日)

休日納付・相談窓口開設

▶とき/9:00~13:00▶ところ/収納課窓口▶平日の相談が困難な場合は、ぜひご利用ください。▶問 収納課 ☎49-3111(内線225)

2月2日(土)~12日(火)

出前「わくわく美術展」

毎年秋田市で行われている「わくわく美術展」で展示された作品のいくつかを出前展示します。障害のある幼児児童生徒への理解を目的とした美術展です。
▶とき/10:00~23:00(最終日は15:00

まで)▶ところ/イオンショッピングセンター大館店▶入場料/無料▶問 比内養護学校金沢さん ☎55-2131

2月3日(日)

市民スキー大会

▶とき/9:10(距離競技開始)、9:30(大回転競技開始)▶ところ/大館樹海ドーム語らいの森周辺(距離、リレー)大滝温泉スキー場(大回転、スノーボード)▶大会当日は、相乗りでお越しください。また、大滝温泉スキー場では、競技開始まで入場方向のみの一方通行となりますので、車は駐車場から出られません▶問 スポーツ課 ☎45-2820

2月8日(金)~3月23日(日)

郷土博物館「おひなさま展」

▶とき/9:00~16:30まで(月曜日休館日)▶ところ/郷土博物館 美術工芸展示室▶入館料/一般300円、高校・大学生200円、小・中学生100円(市内の小・中学生は無料)15人以上で団体割引有▶3月2日(日)は「おひなさま茶会」を開きます。入館されたかたは、どなたでも参加できます。▶問 郷土博物館 ☎48-2119

2月9日(土)・10日(日)

大館アメッコ市

裏表紙参照

▶とき/9日 10:00~18:00



広告
~好評発売中~
新商品 SMART STYLE 40

MISAWA

新春キャンペーン実施中

詳しくは下記フリーダイヤルまでお問い合わせください。

お問い合わせ



住まいを通じて生涯のおつきあい

東北ミサワホーム 大館営業所

〒017-0045 秋田県大館市中道2丁目1-35 (あかね不動産ビル1階)

フリーダイヤル

0120-918-433

<http://tohoku.misawa.co.jp/>

県内の最低賃金は618円

県内のすべての労働者に適用される最低賃金は、昨年10月28日から「時間額618円」になっています。

また、特定の産業に適用される産業別最低賃金は、次のとおりです。

非鉄金属精錬、精製業

時間額 731円(19年12月9日から)

電子応用装置、電気機械器具、電子計算機、電子部品などの製造業

時間額 689円(19年12月22日から)

自動車、同付属品製造業

時間額 720円(19年12月26日から)

自動車(新車)、自動車部分品、付属品小売業

時間額 705円(19年12月19日から)

皆勤手当、通勤手当、家族手当、臨時に支払われる賃金、時間外や休日、深夜労働に対する賃金、賞与などは、この最低賃金の計算には含まれません。

問 大館労働基準監督署 ☎42 - 4033

職場のトラブル解決します

県労働委員会では、労働者と事業主との間に起こったトラブルを解決するため、専門家が双方の主張を聞いて、解決をお手伝い(あっせん)します。あっせんは、非公開で、費用は無料です。

こんなトラブルでお困りの際にご相談ください。

- ・特別な理由が無いのに、解雇を言い渡され困っている
- ・採用時に示された労働条件と異なる扱いをされ、納得がいかない

問 県労働委員会 ☎018 - 860 - 3284

ふるさと就職促進セミナー・就職面談会

平成21年3月に大学、短大、専修学校などを卒業予定の学生を対象に、就職促進セミナーと面談会を行います。県内企業採用担当者との個別面談、ハローワーク職員による就職相談、パソコンでの職業適性診断などを行います。事前の予約や申し込みはいりません。直接会場へお越しください。

仙台会場

とき 2月5日(火) 13時~16時

ところ 仙台サンブラザ

(宮城野区榴岡5-11-1)

東京会場

とき 2月6日(水) 13時~16時

ところ 中野サンブラザ

(中野区中野4-1-1)

秋田会場

とき 3月12日(水) 13時~17時

ところ 秋田ビューホテル

(秋田市中通2-6-1)

問 県雇用労働政策課

☎018 - 860 - 2335

市民の善意

福祉事務所扱い

小笠原渉さん(独結町) 10万円

へき地保育所保育料の値上げ説明会

問 福祉課(内線409)

市では、平成20年度から、へき地保育所のサービスアップと保育料の値上げを予定しています。この内容を地域や保護者の皆さんに説明し、疑問点や不明点にお答えしますので、ご都合に合わせてご出席ください。

対象となる保育所

葛原、二井田、真中、下川沿、沼館、花岡、

矢立、長木、雪沢の各へき地保育所

4月からの保育料(予定)

8千円(3月まで7千円。以降、段階的に年千円ずつ値上げし、22年度からは1万円)

日程(都合の良い会場へお越しください)

1月18日(金) 18時	二井田公民館	21日(月) 18時	真中公民館
23日(水) 18時	下川沿公民館	24日(木) 18時	釈迦内公民館
28日(月) 18時	葛原会館	29日(火) 18時	花岡公民館
30日(水) 18時	矢立公民館	31日(木) 18時	長木公民館

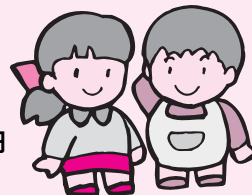

ノロウイルスによる 感染性胃腸炎にご注意を!

問 保健センター ☎42 - 9055

ノロウイルスによる感染性胃腸炎が全国的に流行しています。気温の低下する冬期間は、多く発生しますので、各家庭での感染予防の徹底をお願いします。

ノロウイルスは、食物や汚物から感染

ノロウイルスは、主にカキなどの二枚貝の中に潜んでいます。これを十分に加熱せずに食べるなど、食品からの感染のほか、感染者のふん便や吐いた物を介する2次感染もあります。

吐く、下痢、腹痛が特徴

ウイルスが体内に入ってから、約1、2日くらいで発症します。発熱(38以下)、吐く、下痢、腹痛など、風邪の症状とよく似ています。3日くらいで回復しますが、症状が落ち着いても便には2週間ほどウイルスが残っているので、注意が必要です。

感染予防のための5カ条

- 1 せっけんと流水でしっかり手を洗いましょう
- ・外出後や調理の前、排泄の後などには、必ずせっけんて十分に手を洗いましょう。
- 2 食品はきちんと加熱しましょう
- ・二枚貝は、なるべく生で食べることを避け、食材の中心まで火が通るように加熱(中心温度85度以上、1分以上加熱)してから食べましょう。
- 3 感染者のふん便や吐いた物は適切に処理しましょう
- ・「0.5%の消毒剤」を染み込ませたペーパータオルなどで、周りに飛び散らないように静かに10分ほど覆い、その後汚物を処理しましょう。
- ・汚物を除去した後、さらに「0.05%の消毒剤」で浸すように拭き取り、10分後に水拭きをしましょう。
- 4 汚物の付いた洗濯物は、他の洗濯物と分けて洗いましょう
- ・完全に他の洗濯物と区別し、80℃で10分間の熱水洗濯をするか「0.5%の消毒剤」に5分から10分浸してから洗濯しましょう。
- 5 消毒をしましょう
- ・汚物の処理には「0.5%の消毒剤」を、ドアノブや床などは「0.05%の消毒剤」を使って消毒しましょう。



消毒剤の作りかた

- ・0.5%の消毒剤は、塩素系漂白剤(商品名「ハイター」や「ブリーチ」など)100mlに対し、水900mlで薄める。
- ・0.05%の消毒剤は、同様に塩素系漂白剤10mlに対し、水990mlで薄める。

お知らせ

市役所 ☎49-3111
 比内総合支所 ☎55-1111
 田代総合支所 ☎54-3311
 市ホームページ
<http://www.city.odate.akita.jp>

募集

第6回市民カレッジ受講生

とき 1 2月16日(土) 2 2月23日(土)
 3 3月1日(土)

すべて13時30分～15時30分

ところ 中央公民館

講師とテーマ

- 1 中村清晃氏(秋田地方検察庁大館支部統括検務官)
 「裁判員制度が始まります」
- 2 進藤隆男氏(県学術国際部情報企画課副主幹)
 「地上デジタルテレビ放送について」
- 3 金敏幸氏(県生活センター主査)
 「悪質商法キッパリNO!」

定員 70人(先着)

申込方法

電話かFAXで「住所」「氏名」「電話番号」をお知らせください。

受付開始 1月18日(金) 8時30分

申・問 社会教育課☎54-6913

FAX54-6100

裁判員制度説明会 (障害者対象)

とき 2月14日(木) 13時30分～15時

ところ 中央公民館

対象 身体・知的・精神のいずれかの障害があるかたや家族

定員 50人(先着) **参加料** 無料

受付開始 1月16日(水) 8時30分

申・問 福祉課(内線410)

はじめてのパソコン講座受講生

とき 2月5日(火)～8日(金)
 13時30分～16時30分

ところ 中央公民館

対象 18歳以上でパソコンを始めてみたいかた

受講料 2,000円 **定員** 10人(抽選)

申込方法

はがきに「住所」「氏名(ふりがな)」「年齢」「電話番号」を明記して申し込んでください。

締切 1月30日(水) 必着

申・問 〒017-0822 大館市字桜町南45-1

中央公民館

「はじめてのパソコン講座4」係
 ☎42-4369

自衛官募集(追加)

募集内容 2等陸・海・空士

資格 18歳以上27歳未満の男子

締切 1月25日(金)

試験期日 2月3日(日)

採用予定 3月下旬

身分 特別職国家公務員

初任給15万7,500円

賞与 年2回(4.45カ月分)

申・問 自衛隊大館出張所☎42-1398

県政モニター

県では、県政モニターを募集しています。モニターからのご意見は、県政に生かされます。

資格 16歳以上のかた(議員や公務員などを除きます)

任期 20年4月～22年3月

応募期間 1月25日(金)～3月3日(月)
 当日消印有効

応募方法

次の事項をご記入のうえ、はがき、封書、FAX、電子メールでご応募ください。1 氏名(ふりがな) 2 住所 3 電話番号 4 年齢 5 性別 6 職業 7 希望するモニターの種類(一般モニターかインターネットモニター) 8 インターネットモニターのかたは、パソコンのメールアドレス 9 応募の動機と県政で関心のある事柄(400字程度)

定員 100人(選考)

謝礼 年2千円(図書カード)

申・問 〒010-8570(住所は不要)

県情報公開センター

☎018-860-1071

FAX018-860-1072

メールアドレス

monitor@mail2.pref.akita.jp

その他

戦没者等のご遺族の皆様へ 特別弔慰金が支給されます

対象

戦没者等の死亡当時のご遺族で、平成17年4月1日現在、公務扶助料や遺族年金などを受けるかたがない場合に、次の順番で先順位のご遺族一人に支給されます。

順位

- 1 弔慰金の受給権者
- 2 戦没者等の子
- 3 1 父母 2 孫 3 祖父母 4 兄弟姉妹(戦没者などと生計関係を有していなかったかたは除かれます)
- 4 上記3以外の1 父母 2 孫 3 祖父母 4 兄弟姉妹
- 5 上記1から4以外の三親等内の親族(戦没者等の死亡時まで引き続き1年以上生計関係を有していたかたに限られます。)

支給内容 額面40万円(10年償還の記名国債)

請求期限 平成20年3月31日(月)

申・問 福祉課(内線405)

比内総合支所福祉環境課

☎55-1115

田代総合支所福祉環境課

☎54-3313

配偶者暴力防止法が 改正されました

配偶者からの暴力の防止及び被害

者の保護に関する法律(DV防止法)が1月11日から改正されました。

改正された主な内容

- 1 暴力だけではなく、脅迫を受けた場合も保護対象となりました。
- 2 電話(FAX、電子メール含む)などが禁止されました。
 - 1 面会の要求や著しく粗野、乱暴な言動が禁止されました。
 - 2 無言電話、連続しての電話(ファクシミリ・電子メールも含む、以下同様)、夜間(22時から6時)の電話が禁止されました。
 - 3 汚物や動物の死体などの著しく不快にする物の送付が禁止されました。
 - 4 名誉を害する事項や性的羞恥心を害する事項を告げること、性的羞恥心を害する文書・図画の送付が禁止されました。
- 3 被害者の親族などへの接近が禁止されました。詳しくは、内閣府開設の情報サイト(www.gender.go.jp/e-vaw/index.htm)をご覧ください。

問 福祉課(内線407)

農業用「軽油引取税免税証」の 申請を受け付けます

とき 1月28日(月)～30日(水)
 9時～12時、13時～15時

ところ 北秋田地域振興局県税部

(片山町三丁目14-5)

必要書類等は、事前にお問い合わせください。

申・問 北秋田地域振興局県税部

☎49-2211

お宅の灯油は大丈夫?

家庭や事業所のホームタンクから、灯油が流出する事故が多発しています。

流出した灯油は、地下に浸透して地下水を汚したり、水路や河川に流れ込むと水道水を汚染したり、多大な影響を与えます。

事故防止のために

- ・灯油を小分けする際は、その場を離れずに、バルブやコックは完全に閉めてください。
- ・ホームタンクの状態や残量を日頃から点検し、家の周囲や側溝に油膜が無いか確認してください。

事故が発生したら

- ・すぐに消防署へ連絡し、水路や河川に流れ込まないように応急処置をしてください。

問 消防署☎43-4151

冬こそ北欧の杜で遊ぼう!

県立北欧の杜公園(北秋田市)は、冬期も営業しています。スキーやソリを無料で貸し出しますので、ご家族おそろいでご利用ください。

営業時間 8時30分～17時

貸出用具 ノルディックスキー、スノーシュー、ソリ

問 県立北欧の杜公園

☎0186-78-3300

市民スキー大会

とき 2月3日(日)
 開会式 8時30分
 競技開始 9時10分(距離)
 9時30分(大回転)
 ところ 樹海ドーム語らいの森周辺(距離)
 大滝温泉スキー場(大回転)
 問 スポーツ課 ☎45-2820



冬の
大館の
風物詩

アメッコ市

とき 2月9日(土)・10日(日)
 ところ 大町中央通り



主な内容
 全国アメ即売会、枝アメ製作体験コーナー、
 からみアメサービス等々(詳しくは広報大館
 2月1日号と同時に配布するチラシをご覧ください)

問 観光物産課 ☎49-311(内線283)

キューブオール電化モデルハウス好評公開中!!



ジャパニーズモダンスタイル



リビング

キッチン

玄関

ユニットバス

キューブJモダンスタイル-34

ベストプラン 1階のリビングと続きのタタミ部屋。家族
 会話がはずむ対面キッチンとお子様
 帰ってきたのがわかるリビング階段。2階にも3部屋と納戸があって、
 子育て4人家族がゆっくり暮らせる
 人気のベストプランをぜひご覧
 下さい。

充実装備

蓄熱式暖房機、電気温水器、
 IHクッキングヒーター、カーテン、
 網戸、TVアンテナ(BS付き)、
 TVモニター付インターホン、
 照明器具が付いています。

大館市東台7丁目

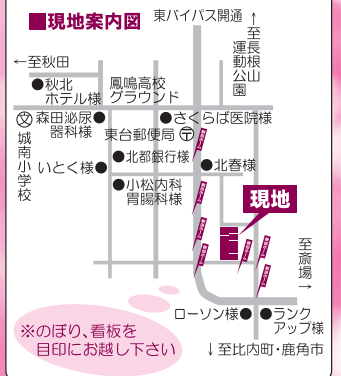

HPアドレス <http://www.akitahome.com>

秋田ホーム

検索



住まじづくりは人間づくり

秋田ホーム

見学希望の方はコチラまでご連絡ください 0186-49-0631

広告

〒017-0054 秋田県大館市字松館59番地 tel.0186-49-0631 fax.0186-43-4562



大館市は環境マネジメントシステムの国際規格
 (ISO14001)を認証取得しています。

12月の交通事故等件数

()は1月からの累計

消防テレホンサービス ☎42-0119

◆交通事故 33件(282) 傷者 42人(362) 死者 1人(8)
 ◆火災 2件(22) ◆救急 219件(2,263)

100 古紙配合率100%の再生紙を使用しています。環境にやさしい大豆油インキで印刷しています。