卒業生・保護者からのメッセージ

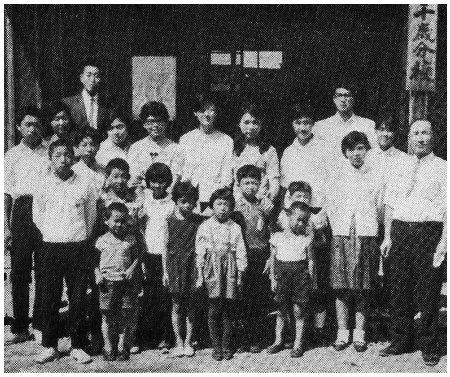

顔を今でも思い出します。

小林　喜英さん（S38年度卒）

先生に思いきりしかられたこと、いたずらして親が学校に謝りに来たこと、友達とけんかしたこと、グラウンドで野球に明け暮れたこと。いろんな思い出を今も鮮明に覚えています。閉校は、今まで生きてきた証を一つ失うような切ない気持ちです。

工藤　勝則さん（S39年度卒）

高山岳校舎ができたとき、教材や物品を両手に持って同級生と汗を流しながら坂道を登ったことが、昨日のことのように思い出されます。鉄骨アーチ型の屋根を持つ体育館は今も残り、見るたびに子供の頃の思い出がよみがえります。

工藤　好晴さん（S43年度卒）

初めての運動会は、朝早くから村の人たちが場所取りのためにグラウンドに行きました。みんなで食べる昼休みのごちそうが楽しみでした。親子でお世話になり、思い出が残る母校、たくさんの思い出をありがとう。

若松　吉則さん（S43年度卒）

電気も無く、道路は人一人がやっと歩ける程度の時代。先生たちは本校から千歳分校に歩いてきて、自炊しながら学校に寝泊まりしていました。当時の先生たちは大変な思いをして、人として生きていくことを教えてくれたと思います。

吉田　明子さん（S44年度卒）

肥満児で運動が大の苦手だった息子が、いきなり野球やアルペンスキーの選手に。それでも息子は、短期間で岩野目小学校に溶け込みました。おかげで親も地域に溶け込み、たくさんの友達ができました。校舎が地域の施設として活かされるとき、私たちも恩返ししたいです。

高坂　信彦さん（保護者）

大野小学校で野球大会に出場したとき、他校はユニフォームなのに、私たちはトレパンでした。今は、子供が岩野目小に通って4年、先生や友達に恵まれ「学校に行きたくない」と言ったことは一度もありません。

小林　和久さん（S51年度卒）

卒業して31年、思い出は友達と山や川で遊んだことばかり。今の子供たちの学習レベルは自分の頃よりもはるかに上です。先生の指導も少人数ゆえに行き渡っています。残りの小学校生活もいろいろなことに挑戦しながら、頑張ってください。

藤田　敦子さん（S51年度卒）

山の上の校舎に続く坂道を登りはじめると、ランドセルが

今も恩師の顔が目に浮かびます。

昭和

22年4月	3教室、屋体増築落成
	岩野目小学校と改称、
	早口中学校岩野目分校併設
23年4月	平滝分校開校
12月2日	千歳分校開校
27年	平滝分校校舎落成
28年	岩野目中学校独立平滝分校とする
	大野小学校独立
30年	2教室増築完成
32年	平滝分校が越山小学校の分校になる
37年	新校舎完成（高山岳）
38年	グラウンド完成
39年5月4日	ミルク給食開始
40年5月18日	校章・校歌制定
	創立90周年記念式
41年	町民相撲大会で団体優勝
11月1日	第1回女子学童バレーボール大会優勝
45年	千歳分校廃校式
7月30日	プール新設
48年	校舎の一部を取り壊す
50年	100周年記念式典
10月5日	PTAスキー場にヒュッテを作る
51年	グラウンド整備、タイヤ遊具設置
52年	町民体育大会、岩野目学区総合優勝
	町学童バレーボール大会女子優勝
54年	全町体育祭岩野目チーム総合優勝
57年	学校坂コンクリート舗装工事
58年	町学童相撲大会団体優勝
59年	町学童バレーボール大会女子優勝
60年	神社境内に土俵新設
61年・62年	町学童相撲大会団体優勝
63年	町学童バレーボール大会女子優勝
63年	全県スポーツ大会で女子バレー優勝