

おdate おおだて

- 不法投棄は犯罪です ————— 2・3
- マナーを守って住み良いまちに — 4・5
- あってグッド ————— 6・7
- フォトニュース ————— 8・9
- 保健&健康 ————— 10
- うつらないうつさない ———— 11~14
- 新型インフルエンザ(保存版)
- 幼稚園児・保育児童募集 ————— 15
- お知らせ・イベント ————— 16~19
- 伝言板 ————— 20・21
- ほっぺにチュッ・無料相談 ———— 22
- 11月のカレンダー ————— 23



お運び上手に出来たかな

日ごろのおけいこの成果を披露した市民茶会。着物姿のかわいいお運びさんからお茶や和菓子が振る舞われると、ピンと張り詰めた会場は和やかな雰囲気にも包まれていました。
(市民茶会、取材日10月18日)

不法投棄は犯罪です。

「しない!」「させない!」「許さない!」

お問い合わせ 環境課環境係 ☎ 43-7049



〈警察による
不法投棄現場の検証作業、釈迦内地区〉

不法投棄は、ときに環境に深刻な影響を及ぼす重大な犯罪です。市内のいたる所で、人通りが少ない道端や空き地に不用になった生活用品が捨てられ、ごみステーションへの不適切なごみ出しも見られます。不法投棄を「しない!」「させない!」「許さない!」まちづくりを目指しましょう。

不法投棄は「重大な犯罪」

不法投棄とは、定められた方法を無視して勝手に投げ捨てることです。不法投棄をすることは、廃棄物の処理及び清掃に関する法律により「5年以下の懲役又は1千万円以下の罰金」に処せられます。

また、空き缶などのポイ捨ても、県条例により2万円以下の過料に処せられます。

※空き缶などには、空き缶、空きビンその他の容器、たばこの吸い殻、チューインガムのかみかすや紙くずを含みます。



不法投棄監視員がパトロールを行っています

市では、不法投棄を防止するため、20人の不法投棄監視員が各地区のパトロールを行っています。

このパトロールで確認された不法投棄物は20年度が46件、今年度は9月末までに32件の報告があり、不法投棄者が警察に検挙されたケースもあります。

不法投棄物の中には、法によりリサイクルが義務付けられている家電4品目や、古タイヤなども多く含まれています。

ごみを正しく分別し、ルールを守ってごみを出すことは、市民の義務です。

奇麗なまちづくりと地域の環境を守るには、一人ひとりのモラルが大切です。

ごみステーションに 悪質な投棄

ごみステーションは、各町内会が設置や管理をし、家庭ごみを決められた日に一時的に預かる所です。ごみを投棄する場所ではありません。

しかし最近、市にはごみステーションに「他の町内から決められたごみ以外のものを持ち込まれた」「分別されていないごみを大量に置いていかれた」といった苦情が寄せられています。

分別されていない物や収集日以外の日に出された物は収集されず、そのままごみステーションに残ります。そのごみは、町内会のかたが分別をしたり、費用を負担して処分することもあります。家庭ごみは、ごみステーションの利用マナーを守り、

きちんと分別して、決められた収集日の8時30分までに出しましょう。

警察署、保健所と市が連携

市では、不法投棄対策を検討するため大館警察署、大館保健所と連携して不法投棄防止対策関係者会議を開きました。会議では、それぞれが把握している不法投棄の情報を共有し、共同で対処することが決まりました。また、ごみステーションへの悪質な投棄については「違法行為として取り締まりの対象となることもある」ことが確認されました。



全てのメーカーの家電 4品目を引き取ります

家電リサイクル法により、使用済みとなった家電4品目(テレビ、エアコン、冷蔵庫・冷凍庫、洗濯機・衣類乾燥機)を廃棄するときには、リサイクル料金を支払って指定引き取り場所への引き渡しが必要です。

これまで、指定引き取り場所は家電メーカーによって引き取り業者が異なっていました。10月1日からすべてのメーカーの家電4品目を引き取ることが出来るようになりました。

指定引き取り場所

同和通運(株)大館営業所 ☎49-3388
(株)秋田鋼業 ☎0186-62-3445

分別にご協力ください

市の指定袋には「燃やせるごみ」「ペットボトル」「埋立ごみ・缶・ビン共通」の3種類があります。ごみに応じてそれぞれの指定袋を使用し、必ず町内名、氏名を記入してください。

また、ペットボトルや紙、缶、ビン、スクラップは、資源ごみとして収集し、リサイクルされています。

資源ごみとして収集した物に不適合物が混入していると、リサイクルの妨げとなります。環境を守るため、分別にご協力ください。

- ①ペットボトル、ビン、スプレー缶のふたは、プラスチックは「燃やせるごみ」の日に、金属の物は「埋立ごみ」の日に出してください。
- ②スプレー缶は、ガス抜きをして「缶」の日に出してください。ただし、油や塗料が入っていたスプレー缶は収集出来ませんので、ガス抜きして「埋立ごみ」の日に出してください。
- ③乳白色、農薬の入っていたビンは、「埋立ごみ」の日に出してください。
- ④紙パックのうち内側にアルミ箔が張ってある紙パックは「燃やせるごみ」の日に出してください。



悪質なごみの投棄に喝!



菅原 一夫さん
(羽立)

ごみステーションへの悪質なごみ出しを発見した羽立町内の菅原一夫さんに、お話を伺いました。

「どのようなごみが捨てられていたのですか。」

羽立町内には5カ所のごみステーションがありますが、そのうちの2カ所で、市の指定以外の透明な袋に入ったごみ6個が捨ててあったんです。その中には冷蔵庫や掃除機の一部があ

り、それらを隠すかのように大量の買い物袋で包まれていたんですよ。

「それは悪質ですね。そのごみはいつ頃から捨てられるようになったんですか。」

7月頃から捨てられて、8月には2回、9月には4回と悪質なごみの投棄が増えて、こりゃイカン!と。

「その後、どのような対策を取ったのですか。」

悪質なごみの投棄があったことを市へ連絡して、警察の捜索で投棄者を割り出し、指導してもらったんです。

また、町内のごみステーションにごみの分別を呼び掛ける看板を設置して、利用者のマナー向上に努めるようにしたんですよ。

「ごみステーションの利用者に



▶実際に捨てられていた悪質なごみ袋

「言いたい事はあります。一人ひとりがマナーを守って「捨てたらもう関係ない」と思わないで、自分のごみに最後まで責任を持ってもらいたいですね。」



ペットを飼うには、かわいいがるだけでなく、しつけやマナーを飼い主が責任を持って負うことが大切です。
しかし、放し飼いや「ふん」の放置、においなどの苦情が後を絶ちません。周りに不快な思いをさせず、人もペットも住み良い生活環境にしていくために、飼い主のモラルが問われています。

マナーを守って住み良いまちに

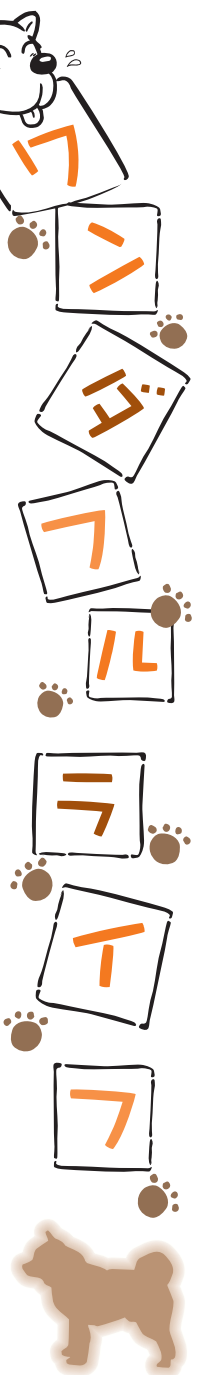

問 市民課生活相談係 ☎ 43-7044

放し飼いは絶対に止めましょう

最近、福岡県で放し飼いの犬に子どもが噛みつかれ、亡くなる事故が発生しました。放し飼いに行っていると、思わぬ事故につながる可能性があります。また、鎖につながずに囲いの中で飼っているかたなどは、適正に管理をしないと放し飼いと同じです。犬は、しっかりとつないでおきましょう。

ペットのしつけはしっかりと

ペットのしつけをきちんとしないと、他人に迷惑を掛けるだけでなく、飼い主の言うことさえ聞かなくなってしまうです。しつけや訓練はしっかりとしましょう。

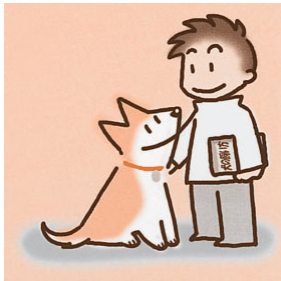

清潔な環境で飼いましょう

尿やフン・脱毛などによる悪臭や汚れは、ペットにとってストレスになり、病

かわいい

ペットのために

明石 尚さん
(清水町住宅)

今は、ラブラドルレトリバー(明石ドン、9歳オス)を飼っていますが、犬が好きで、飼い続けて30年以上になります。特別な調教をしているわけでは無いんですが、同じことを何度も話し掛けたり命令したりすると覚えてくれます。週2回のごみ出しの日には、ごみ袋をくわえて一緒にごみ出しに行く賢い犬なんです(笑)。

散歩は、長木川河川緑地に朝と夕方、毎日欠かさず行きます。散歩を欠かすとストレスがたまるし、排泄しないと犬だつてつらいですから。

私は、フンを持ち帰るために移植ベラを持ち歩いてるんですが、中には持ち帰らず、そのまま放置しているのを見掛けます。みんなが歩く園路(遊歩道)上であつて、そのままにしていると



雨に流されて広がってしまうし、子どもたちも散歩してしまいますからね。見掛けたら処理するようにしてるんですが、かわいいペットの散歩コースは、奇麗にして気持ち良く歩きたいですよ。また、狂犬病に感染しないためにも、予防注射は受けるようにするのが飼い主の役目だと思うんです。
長年一緒にいるので、今では自分の子どものような感じ。とってもかわいくてしょうがないですよ。

気になったり、近隣に迷惑を掛ける無駄吠えなどの原因にもなります。適切な汚物処理とこまめなブラッシングなどで、清潔にきれいな環境で飼いましょう。

散歩のマナーを守りましょう

散歩をするときは、適切な長さのリ-



ドなどで確実につないで散歩させましょう。リードを外しての散歩は、放し飼いと変わりません。

ランの後始末はきちんと

散歩の途中でフンをしたときは、放置しないで必ず持ち帰ってください。

これからは雪の季節。冬期間、放置されたフンは、雪に埋もれて見えなくなりませんが、雪解け後は目を覆いたくなるほどです。後始末はしっかりとしましょう。また、公園などのトイレにフンを捨てないようにお願いします(フンを放置したままにすると「秋田県空き缶等の散乱の防止に関する条例」により、2万円以下の過料に処せられます)。



飼い犬の登録手続きと狂犬病予防注射は忘れずに

犬を飼うときは、狂犬病予防法により、生後91日以上の子犬の登録と、年に一度の狂犬病予防注射が義務付けられています。狂犬病は犬や動物だけの病気ではなく、



人にも感染し、発病すると死に至る恐ろしい病気です。忘れずに、毎年予防注射を受けてください(予防注射を受けない犬の飼い主は、20万円以下の罰金を科せられます)。

動物を飼うためには、毎日のエサやりはもちろんのこと、散歩などの運動や病気などの世話、しつけなどの教育が必要です。そのためには、動物の生態や習性を理解することも必要です。

動物が苦手な人や、近隣に迷惑を掛けること無く、ルールやマナーを守ってペットは責任を持って飼いましょう。

野犬や放し飼いへの苦情、飼えなくなった犬の引き取りの相談は

○大館保健所 52-3953

渡り鳥へのエサやり禁止



白鳥やカモなどの渡り鳥やそのフンに触れると、鳥インフルエンザに感染する恐れがあります。渡り鳥には近寄らず、エサは与えないでください。

鳥インフルエンザへの感染を防ぐために

これまで国内で発生した採卵鶏の鳥インフルエンザは、渡り鳥がウイルスを媒介した可能性が高いと言われていました。人間への感染の可能性は低いとされていますが、海外ではごくまれに感染した例もあり、予防を心掛ける必要があります。市では、市民への感染を防ぎ、比内地鶏と採卵鶏への感染被害を予防するため、昨年に引き続きエサやりを禁止していま

す。皆様のご理解とご協力をお願いします。

白鳥飛来地でもエサやりは禁止

長木川や米代川、犀川さいがわなどの白鳥飛来地であっても、エサやりは禁止です。

●渡り鳥に近づかない

渡り鳥のフンに鳥インフルエンザウイルスが含まれていると、靴底などに付着してばらまかれる恐れがあります。

●渡り鳥にエサは与えない

本来、渡り鳥は自然界のエサで生活しています。人間が与えたエサに慣れてしまうと、野生では暮らせなくなってしまう。

●ごみやエサになるものを放置しない

沼や湖沼にいる渡り鳥でも、エサがあ

れば陸地に住み着いてしまうかもしれません。また、放置したごみにカラスなどが近付いて、感染を広げる心配もあります。

●渡り鳥が来る前に農作物を収穫する

寒くなると渡り鳥が飛来する前に、農作物の収穫を終え、農地に残り物を放置しないようにしましょう。

◎渡り鳥の飛来時期にペット(鳥類)が自然な死に方をしたときには

市役所農林課 43-7073

北部家畜保健衛生所

0186-62-2715

北秋田地域振興局農林企画課

0186-62-3950

問 農林課農業経営係 43-7074



歩いて会って何でも話す

ワクワクの突撃取材

あつてグッド

51
市民の皆さんが
たくさん登場

☆今回訪ねたのは
「センターまつり」
H21.10. 4取材

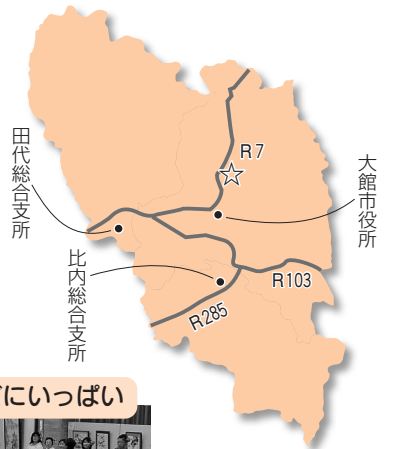

有 浦地区にある勤労者総合福祉センター(通称「サンクレア大館」と、隣接する大館地域職業訓練センター。ここではサークル活動や職業訓練のための講座などが行われていますが、毎年『生涯学習フェスティバル』に協賛して、日頃の学習成果を発表・展示する「センターまつり」が開かれます。そういえば昨年は、人気の食堂のおそばを食いそびれちゃったな。今年こそは！と気合いを入れて(変なところへ気合いが入ってる?)、いざ出勤！会場に着くと、…食堂のテントが無い！今回は新型インフルエンザの影響で中止したんだそうです。いきなり出鼻をくじかれた感じですが、ここは気を取り直して中に入ると、ステージ上ではサークル発表会の真っ最中。会場は立ち見が出るほどの超満員。ウクレレの演奏や歌謡舞踊などが次々と披露され、そのたびに拍手が上がっています。

手 拍子をして楽しそうに見ていたのは、**近藤英雄さん**(天下町3区)、**驪子さん**ご夫婦と、友人の**田中竹美さん**(獅子ヶ森2区)。以前、歌のサークルに参加していたという3人。「顔見知りが出演しているから、毎年見に来てるんですよ。やっぱりうまいね」と英雄さん、驪子さんは「3人も歌うのが大好き、よ

歌うのが大好きな3人。左から英雄さん、驪子さん、竹美さん

く一緒にカラオケに行くのよ。もう、歌が命(笑)」。竹美さんも「時間があれば朝から晩まで練習するの。歌は私の『生きがい』よ」とのこと。ノー歌は健康の源…ですネ。ステージで、華麗なフラを披露したのは「フラダンス教室」のアラフォー4人組、**佐藤香織さん**(有浦2丁目)、**丸屋由希子さん**(柄沢)、**長内恵利子さん**(日景町2区)、**小浜朗子さん**(東台3区)。友達に誘われて始めたという由希子さん。「子育ての合間の気分転換になるかって。今日はとっても楽しく踊れました」。朗子さんは「この日のために毎週練習を重ねてきたんですよ。おかげでバッチリ出来ました！(笑)」。恵利子さんは「拍手もいっぱい！見てくれた皆さんに喜んでもらえて良かった。先輩たちもいろいろ指導してくれるし、ずっと続けていきま〜す」。総勢19人が入れ替わりの出演、会場はやんやの喝采でとって盛り上がり上がっていました。

発表会会場は、立ち見が出るほどにいっぱい



アラフォー4人組。左から香織さん、由希子さん、恵利子さん、朗子さん



生花と見間違えるほどの作品

※パンフラワーとは、食パンを使って、コールドクリームや防腐剤を入れて粘土状にし、生花そっくりに作り上げた手工芸品のこと。



後列左から笑子さん、弘子さん、易子さん
前列左から節子さん、フジエさん、敦子さん

お

隣の職業訓練センターでも、編み物や絵画、写真などが所狭しと展示されています。オー、きれいな花!! これって造花?

「これはパンフラワー(※)っていつのよ」と教えてくれたのは、パンフラワーサークル『すみれ会』の講師高橋フジエさん(芦田子)。「細かいところまで忠実に作るの。季節に合わせて色を塗り替えることも出来るのよ」。ノー奥が深いですね。以前講座に参加した後、本格的に始めたくて入会したという皆さんは、田畑易子さん(下村)、荒谷弘子さん(西大館町)、樫谷笑子さん(有浦丁目)、土門節子さん(姥沢)、榎木敦子さん(板子石)。始めて5年の節子さんは「今回、フジエ先生を驚かせようと思って、内緒で作ってきたの。来たかたが見て感心してくれた。あく作って良かったなって」。

「私は花器も合わせて作るのよ」と弘子さん。「生花の水やりを忘れると枯れちゃうけど、この花はいつまでも輝いて癒やされますよ」と笑子さん。最後にフジエさんが「皆さん研究心と観察力が旺盛なの。会員は随時募集中。スマイレのように可憐な会員がお待ちして

歩いて会って何でも話す
ワクワクの突撃取材

あつてグッド

市民の皆さんが
たくさん登場

募集

ご町内でのイベントをお知らせください。取材に伺います。広報広聴係 ☎43-7025

これまでの登場者数 **704人**
81,162人
(H21.10.1現在)

「あつてグッド」は、歩いて行くの方言「あつてえぐ」と会って良かった(グッド)を掛け合わせ、もじったものです。

ます(笑)」。エッ、スマイレ? ハイ、スマイレのような皆さんでした(汗)。

お 茶会の体験コーナーで一休みしていたのは、工藤昌邦さん(西大館町)、靖子さん、碧ちゃんご家(西大館町)、靖子さん、碧ちゃんご家

「碧ちゃんが通つ保育園でお茶の会を開いているので、練習にって家でも点てるんです。母のまねっこですけどね(笑)。さっき先生に作り方を聞いたし、今度はおいしく飲めるかな!」と靖子さん。昌邦さんは「こんなおいしいお茶は初めてです。碧ちゃんは?」とつてもお



昌邦さん(左)、碧ちゃん(中)、靖子さん(右)

た 披露した皆さんの生き生きとした笑顔は、学習の成果を展示した。来年もまた来ようつと! おそばも食べたいし...ネ。では、次回もあつてグッド!



お茶会体験コーナーも大盛況

フォトニュース

PHOTO NEWS



このコーナーでは、市内各地で行われるイベントや市民の活動をご紹介します。皆さんの身近で行われる楽しい催しなどありましたら、市役所総務課広報広聴係(☎43-7025)までお知らせください。

ちびっこ警官の交通安全の誓い(秋の交通安全運動出発式)

▶見事な出来栄の作品ばかり

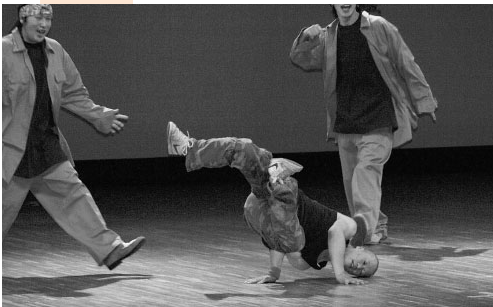

◀観客を魅了したブレイクダンス

生涯学習フェスティバルで 成果を披露 (9月26日・27日)

第19回大館市生涯学習フェスティバル「まなびシア2009 in おおだて」が、中央公民館や市民文化会館を会場に開催され、日ごろの学習成果を披露しました。

主催場の中央公民館では、各サークルが制作した籐工芸や押し花絵などの作品が所狭しと並べられ、その出来栄に来場者は感心しながら見入っていました。

また、市民文化会館では「おおだてチームダンスフェスティバル」が開かれ、躍動感あふれるブレイクダンスなどの息の合った演技に、来場者からは大きな拍手が沸き上がっていました。

ボランティアフェスティバル(10月4日)

第21回ボランティアフェスティバルが北部シルバーエリアで開かれ、たくさんの家族連れでにぎわいました。

会場では、車いす体験や餅つきなど、またコミュニティセンター内では、多彩な催しや体験コーナーが開かれました。学生ボランティアによる点字体験コーナーでは、たくさんのかたが詰め掛け点字を初体験。一字一字確かめて文章を作り、理解を深めていました。



点字初体験に「結構難しいわね」

大館市交通安全市民大会が市民文化会館で開かれ、交通事故の無いまちを目指す誓いを新たにしました。

大会には、大館地区交通安全協会各支部や交通安全母の会など、約270人が出席。

交通安全功労者などが表彰された後、たしる保育園の園児約40人が交通安全の誓いを声高らかに発表しました。



交通事故の無いまちを目指して(10月7日)



▲まだ焼けないかな

▼きれいに早くむかなくちゃ!

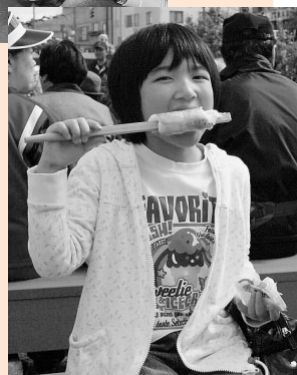

▲とっってもおいし〜い

本場きりたんぽに舌鼓 (10月11・12日)

本場大館きりたんぽまつりが長木川市民広場で開かれ、たくさんの市民や観光客がおいしいきりたんぽに舌鼓を打ちました。

恒例の「たんぽ千本焼き」には、家族連れなど大勢の来場者がきりたんぽ作りに挑戦。ご飯を串に付け、炭火でこんがりときつね色に焼き上がったたんぽに味噌を塗り、おいしそうにほお張る姿が見られました。

特設ステージでは、今回初めて「たまごから卵殻早むき競争」が行われました。飛び入り参加した小学生たちが一生懸命に殻をむく姿に「ガンバレ！」と声援が飛び交い、多くの来場者を楽しませました。



それ! 捕まえる〜

五色湖の自然を満喫 (10月11日)

五色湖まつりが山瀬ダム多目的運動広場で開かれ、たくさんの家族連れなどでにぎわいました。小雨交じりの肌寒い天気でしたが、会場では子どもたちがミニSに乗ったり、ニジマスつかみ取りに挑戦したりと、笑顔いっぱい楽しんでいました。アユの塩焼きなどの出店も並び、来場者は周辺の色付き始めた山々を眺めながら、秋の味覚と五色湖の自然に満足の様子でした。



花をささげ思い新たに

忠犬八公生誕祭 (10月11日)

大館生まれの秋田犬・忠犬八公の生誕祭が、JR大館駅前八公広場で行われました。八公公は、今から86年前の正12年11月に大子内で生まれ、間もなく東京・渋谷の上野博士のもとに送られました。生誕祭には、向陽幼稚園の園児ら約130人が出席。花をささげ、園児のケーキカットで86回目の誕生日を祝いました。最後に有浦小学校4年の児童が歌「忠犬八公公を合唱し、八公への思いを新たにしています。



「ガンバレ!」の声援を受け力走

市民駅伝競走大会 (10月12日)

第26回大館市民駅伝競走大会が樹海ドーム周辺で行われ、小学生から一般まで61チームが健脚を競い合いました。

選手たちは、コース沿いで声援を送る家族や友人の声援を受けて力走し、タスキをつないでゴールを目指しました。

これまで参加が無かった一般女子の部には、今回4チームが参加し、三浦商店駅伝部肉食系女子組が優勝。また、37チームが出場した小学校の部は、有浦小学校Aチームが終始トップを守り切り、2連覇を果たしました。

商店街に活気「八公公市民音祭」 (10月11日)

八公公音祭in八公公元気市がおおまち八公公通りで開かれ、繰り広げられる多彩なジャンルの演奏とたくさんの来場者でにぎわいました。

イベントは、大町商店街振興組合と大館青年会議所が、音楽を楽しみ街を元気にしようとして初めて企画されたもの。一部を歩行者天国とした通りでは、地元ミュージシャンなどの演奏や、市内外から集まったよさこいチームの躍動感あふれる踊りが披露されました。訪れた観客からは、演奏や演舞が終わるたびに大きな拍手が上がっていました。



躍動感あふれる踊りに会場は盛り上がりました



秋の市日まつり(10月17日)

保健 & 健康

Health Design Page

申・問 健康推進課(保健センター内)
TEL 42-9055 FAX 42-9054

検診の際には、事前に「平成21年度保健ガイド」をご覧ください(紛失した場合は、健康推進課か総務課で差し上げます)。検診の際の注意事項や検診が無料になるかた、検診予定日を確認出来ます。

子宮がん検診 (集団方式)

子宮がんは、早期に発見されると治療成績が良い病気です。健康の確認、早期発見のために、ぜひこの機会に検診を受けましょう。



予約は不要です。直接会場にお越しください。

対象 今年度中に20歳以上になる女性
(今年度の前期子宮がん検診、集団検診方式で受診したかたは除く)

とき 11月4日(水)～6日(金)
受付時間 13時～13時30分

ところ サンクレア大館

自己負担金
子宮頸部がん検診 1300円
卵巣腫瘍検診 400円

受診方法

健康手帳、自己負担金、スカート(またはバスタオル)を持参してください。

高齢者の季節性インフルエンザ 予防接種の一部を補助

高齢者などに季節性インフルエンザ予防接種の一部を補助しますので、出来るだけ早めに受けましょう。予防接種を希望するかたは、事前に医療機関への予約が必要です(対象になるかたや持ち物、接種出来る期間などは、広報おおだて10月号をご覧ください)。

市内の予防接種実施医療機関

秋田労災病院、明日実病院、石田内科
医院、石田脳神経外科クリニック、石塚
医院、石母田耳鼻咽喉科医院、今井病院、
梅内小児科クリニック、市立扇田病院、
市立田代診療所、小山内医院、神林外科
医院、くどう小児科医院、小松クリニック、
小松内科胃腸科医院、根田内科医
院、さくらば医院、佐々木小児科医院、
佐々木内科医院、さとう医院、鈴木胃腸
科歯科医院、たかせ内科、高橋彰彦内科
医院、高橋内科医院、武内外科医院、た
ものき内科クリニック、常盤医院、西大
館病院、ふじた耳鼻咽喉科クリニック、
ファミリークリニック千田、丸屋クリニ
ック、山内耳鼻咽喉科

エンジヨイ 元気アップ講座

どなたでも参加出来ますので、直接会場にお越しください。

とき 11月19日(木) 10時～11時30分

ところ 樹海体育館

内容 『自宅で簡単♪冬場の運動』
持ち物 健康手帳、内ズック、タオル、

筆記用具
※動きやすい服装でご参加ください。

市立総合病院 がん診療市民医学講座

市立総合病院では、病気と医療を分かりやすく解説し、治療と予防の知識を深めてもらうため、医療スタッフによる市民向けの医学講座を開催します。今回のテーマは「胃がん」です。申し込みは不要ですので、皆さんお誘い合わせの上、お気軽にご来場ください。

対象 市内在住のかた
とき 11月28日(土)14時～16時
ところ 大館労働福祉会館(豊町)
入場料 無料

内容
○がん診療最近の動向
—市立総合病院の取り組みについて
○胃がんの診断及び診療
○生活習慣ワンポイントアドバイス
○がん診療Q&A
問 支援センター ☎42-5370

秋田労災病院だより

呼吸器・アレルギー外来を開設
9月から「呼吸器・アレルギー外来」を開設しました。

咳やたん、ぜんそく、息切れなどの症状がありお悩みのかたで、受診を希望される場合は、内科外来か受付窓口にお問い合わせください。

診療日 毎週水曜日 13時～15時
問 秋田労災病院医事課 ☎52-3131

保存版

広報

date
おおだて

2009.11



うつらない
うつさない

新型 インフルエンザ A(H1N1)

新型インフルエンザA(H1N1)は、感染してもほとんどのかたが軽症のまま回復していますが、基礎疾患を有するかたなどは、重症化する恐れがあります。

感染しない・広げないためにも、手洗い、うがい、^{せき}咳エチケットを行い、予防に心掛けましょう。



咳エチケットとは

- 人に向かって咳やくしゃみをしない。
- 咳、くしゃみをするときは、周りの人から顔をそらし、ティッシュなどで口と鼻を押さえる。
- 咳が出続けるときはマスクを着用する。

11～14ページには、新型インフルエンザの登録・受託医療機関や予防接種を優先して受けることが出来るかたの接種期間などを掲載しています。保存してご利用ください。

お問い合わせは 健康推進課 ☎42-9055

新型インフルエンザ

ワクチンの接種スケジュール

ワクチン接種は、希望するすべてのかたに一度に接種することが困難なため、感染すると比較的重症化しやすいかたから優先して行うことになります。

- 接種回数** ①医療従事者は1回 ②13歳未満は2回 ③それ以外のかたは当面2回です。
接種回数は今後変更することもあります。
- 持ち物** 「母子健康手帳」や「各種健康保険被保険者証」などが必要です。医療機関に電話で予約するときにご確認ください。
- 注意** ワクチンの接種は希望者のみです(任意接種)。また、接種スケジュールなどは今後変更することもありますので、広報や市ホームページ、新聞などの最新情報を確認しましょう。

接種スケジュールの目安

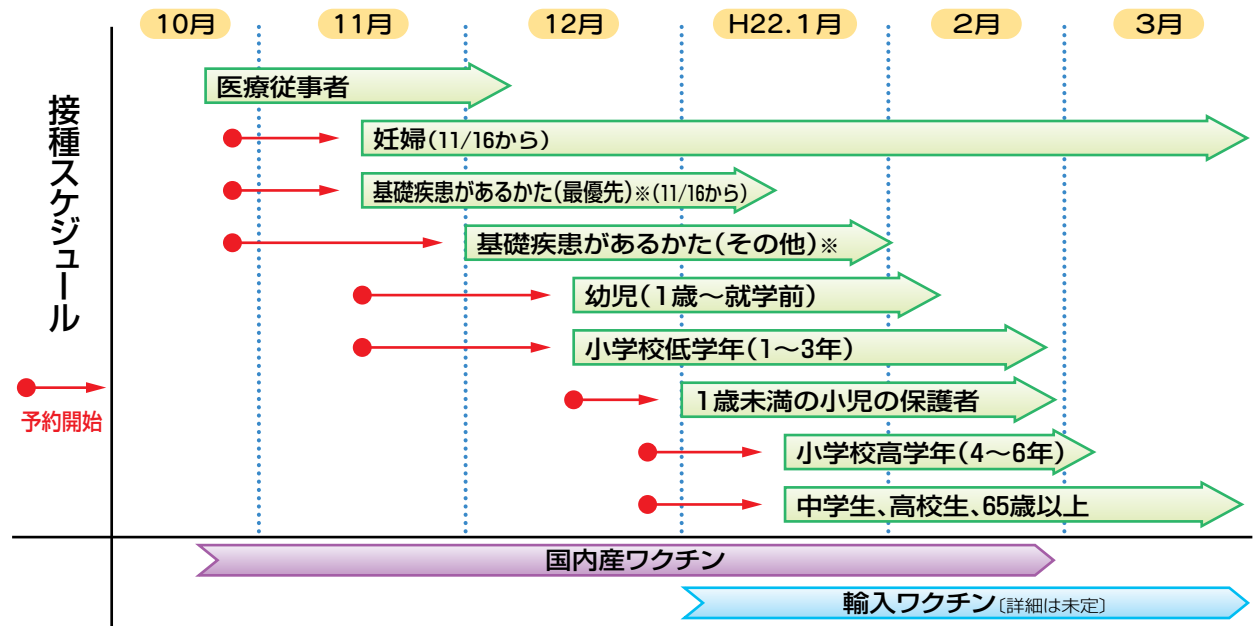

※基礎疾患があるかたは、かかりつけ医にご相談ください。

ワクチンの接種費用

ワクチン接種に掛かる実費分を負担していただきます。

接種費用：合計 6,150円
 1回目 3,600円
 2回目 2,550円

※なるべく2回とも同じ医療機関で受けてください。異なる医療機関で接種する場合は、2回目も健康状態の確認が必要なため3,600円掛かります。
 ※市民税非課税世帯(生活保護世帯を含む)には、助成制度があります。健康推進課へお問い合わせください。



- ・接種するかかりつけ医がない
- ・どの医療機関で接種したら良いか分からないときは



健康推進課 ☎42-9055
 大館保健所 ☎52-3952

◆新型インフルエンザワクチンの効果は、重症化防止などが期待されていますが、感染防止は保証されていないので感染することもあります。

発熱患者の
診察を受け付ける

新型インフルエンザ
ワクチンの接種を行う

登録医療機関と受託医療機関

診察受付 事前に電話で連絡し、医療機関の指示に従い受診してください。受診する際は、必ずマスクの着用をお願いします。

ワクチン接種 必ず電話で予約をし、医療機関の指示に従ってください。

地区	診察 受付	ワクチン 接種	医療機関・施設名	住 所	電話番号	発熱患者の診療時間
大館地域 南地区(長木川以南)	●	●	石塚医院	字向町23	42-2020	月・火・木・金 16時～17時
		●	今井病院	片山町三丁目12-30	42-5858	通常の診療時間内
	●	●	小山内医院	水門町6-20	42-1947	月～金 16時30分～17時15分 土 11時30分～12時
	●	●	神林外科医院	字水門前83	42-9130	通常の診療時間内
	●	●	くどう小児科医院	字土飛山下26-10	43-4378	8時30分～9時 13時30分～14時、17時30分～18時
	●	●	小松内科胃腸科医院	東台二丁目2-68	42-1211	通常の診療時間内 (受診時間を指示)
	●	●	根田内科医院	根下戸新町1-22	43-1222	10時～11時
	●	●	さくらば医院	東台五丁目1-44	49-3968	通常の診療時間内
	●	●	佐々木小児科医院	字桂城8-16	42-0433	8時30分～9時 12時～12時30分(原則)
	●	●	佐々木内科医院	字谷地町後59	43-2705	通常の診療時間内
	●	●	高橋内科医院	字長倉124	42-6303	月～金 14時30分～16時
		●	武内外科医院	字長倉119	42-2828	通常の診療時間内
	●	●	たものき内科クリニック	常盤木町21-8	59-5055	通常の診療時間内
	●	●	常盤医院	常盤木町2-12	42-0624	診療時間内(適宜)
●	●	丸屋クリニック	字中町30	42-6565	8時30分～17時	
大館地域 北地区(長木川以北)	●	●	明日実病院	御成町三丁目2-3	42-2305	15時～16時30分
	●	●	石田内科医院	有浦二丁目4-19	44-6550	通常の診療時間内
	●	●	石田脳神経外科クリニック	清水一丁目1-60	44-6600	通常の診療時間内
	●	●	石母田耳鼻咽喉科医院	御成町三丁目3-2	43-0918	15時～16時30分
	●	●	梅内小児科クリニック	字観音堂429-7	49-2640	月・火・木・金 13時～14時 水 12時30分～13時
		●	小松クリニック	清水一丁目3-25	42-6272	通常の診療時間内
		※2	鈴木胃腸科歯科医院	中道二丁目1-46	43-3091	月・水・金 17時～17時30分
	●	●	たかせ内科	御成町二丁目16-41	44-5525	11時30分～12時 17時～17時30分
	●	●	高橋彰彦内科医院	有浦三丁目2-60	49-0131	月～金 15時45分受付 16時～17時診察
	●	●	ふじた耳鼻咽喉科クリニック	字観音堂424-1	49-3384	通常の診療時間内
	●	山内耳鼻咽喉科	清水五丁目1-75	45-1412	通常の診療時間内	
比内地域 十二所地区	●	●	秋田労災病院	軽井沢字下岱30	52-3131	24時間
	●	●	市立扇田病院	比内町扇田字本道端7-1	55-1255	月・水・金 15時～19時 火・木 15時～17時
	●	●	ファミリークリニック千田	比内町扇田字新長岡193-1	55-2662	通常の診療時間内
田代地域 下川沿地区		●	さとう医院	岩瀬字谷地の平3-13	54-2015	通常の診療時間内
		●	市立田代診療所	岩瀬字上岩瀬塚の岱20	54-6311	通常の診療時間内
	●	●	西大館病院	川口字上野6-125	49-3211	13時30分～16時
	●	※1,2	市立総合病院	豊町3-1	42-5370	

※1新型インフルエンザの重症患者の診療や入院治療にあたります。※2ワクチン接種は、原則、入院及び外来通院のかたを対象としています。

インフルエンザに感染または疑いがあるかた 自宅で療養するときは

熱が下がってから2日目までは外出を控えてください。
また、発熱や咳、のどの痛みなどが始まった翌日から7日目までは、出来るだけ外出しないようにしましょう。

●体温測定をし、
体調変化の記録を
しましょう。



●病院からもらった
お薬は、最後まで
飲み切
りまし
よう。



●水分補給と十分な睡眠に
心掛けましょう。
●消化が良くて栄養のある
ものを選びましょう。



●こまめに換気を
しましょう。
●適度な湿度
(60%位)を
保ちましょう。

●ドアノブ・スイッチ
などよく触れる
ところは消毒
しましょう。



●患者さんが使用した食器、衣類などの
洗濯は通常通りで構いま
せんが、患者さんとの
タオル、食器の共有は
避けましょう。



●使ったティッシュ
はふた付のゴミ箱か
ビニール袋に入れて
捨てましょう。



看護の後は
手を洗いましょう!



市立総合病院からのお願い

当分の間、面会をご遠慮ください

新型インフルエンザが病院内に広がらないように、また、面会に来られたかたの感染を防ぐため、当分の間、面会は遠慮していただいています。

感染防止にご理解とご協力をお願いします。

◇やむを得ない理由で面会を希望されるかたは、看護師にお申し出ください。

◇その際は、面会を希望されるかたの体調を確認させていただきます。

咳、鼻水、のどの痛みなどがあるかた、37度以上の発熱があるかたは面会出来ません。

◇面会するときは、マスクの着用をお願いします。

◇面会出来ないときは、伝言を受け付けます。詳しくはお問い合わせください。



お問い合わせ 市立総合病院 ☎42-5370

募集します

幼稚園児 保育児童



平成22年度の幼稚園児、保育児童を募集します。希望されるかたは、それぞれの施設に直接お申し込みください。

●私立幼稚園

大館幼稚園(☎42-0534)

3歳児20人、4歳児20人、5歳児10人

大館カトリック幼稚園(☎42-1262)

満3歳児10人、3歳児30人、4歳児20人
5歳児10人

認定こども園大館ホテヤ幼稚園(☎43-4224)

3歳児40人、4歳児20人、5歳児10人

大館八幡幼稚園(☎49-1206)

3歳児40人、4歳児20人、5歳児10人

大館神明幼稚園(☎42-1455)

3歳児20人、4歳児20人、5歳児10人

向陽幼稚園(☎48-2345)

満3歳児10人、3歳児40人、4歳児10人
5歳児10人

大館南が丘幼稚園(☎42-5448)

満3歳児5人、3歳児35人、4歳児20人
5歳児20人

扇田幼稚園(☎55-0082)

3歳児20人、4歳児20人、5歳児20人

受付期間 11月1日(日)~12月31日(木)

※園内の見学、授業料などは、各園にお問い合わせください。

●へき地保育所、児童館、児童センター

[へき地保育所は、平成22年度から大館市社会福祉事業団が運営します]

下川沿保育所(☎49-6269)

長木保育所(☎48-4808)

二井田保育所(☎49-5471)

沼館保育所(☎43-0458)

花岡保育所(☎46-1154)

真中保育所(☎49-6953)

矢立保育所(☎46-1860)

雪沢保育所(☎50-2207)

天下町児童館(☎48-3308)

山館児童館(☎49-6134)

松峰児童館(☎48-4992)

成章保育ルーム森のおうち(☎47-7220)

募集年齢 3歳児以上

※2歳児の保育が可能な施設もあります。各施設へご相談ください。

保育料(月額)

児童館は7千円。へき地保育所と成章保育ルーム森のおうちは、1万円(2歳児1万5000円)。

受付期間 11月2日(月)~14日(土)

※認可保育園は12月に募集予定です。

期限に間に合わない場合は、各施設へご相談ください。

11月9日は「119番の日」

119番通報は

慌てず! 早く! 正確に!

いざというときに備えて、電話機のそばに住所、世帯主の名前、電話番号などを書いたメモを張り、落ち着いて正確な通報が出来るように心掛けましょう。

☎ 消防本部警防課通信指令係

☎43-4151

119番のかけ方

五つのポイント

- ① 「火事です」「救急です」とはっきり言ってください。
- ② 住所は△△△△です。
目標となるビルや公園、交差点なども伝えてください。
- ③ 状況は△△△△です。
何が、誰が、どうしたかを正確に分かりやすく言ってください。
- ④ 私の名前は△△△△です。電話番号は〇〇-××××です。
はっきりと伝えてください。
- ⑤ 携帯電話から通報するときは、通報後しばらく電話を切らずに、現場近くの安全な場所にいてください。

●●●●● 市民文化会館イベント情報 ●●●●●

申・間 市民文化会館 49-7066

松田鉄雄氏寄贈ヴァイオリンお披露目コンサート

『佐藤久成と仲間たち』 発売中

と き 11月11日(水) 18時30分開演(18時開場)

ところ 市民文化会館

出演 佐藤 久成(ヴァイオリン)
毛利 伯郎(チェロ)
アルバート・ロト(ピアノ)

曲目 チャイコフスキー「偉大な芸術家の思い出」など

入場料 (全席自由)一般千円、大学・高校生500円
小中学生と障害者手帳をお持ちのかたは無料(要整理券)

プレイガイド イトク大館ショッピングセンター、情報局リーフア(イオンショッピングセンター大館店内)、市民文化会館



スタインウェイ・ピアノマラソン参加者募集

と き 12月20日(日) 10時開演
※出演者数により開演時間が早まる場合があります。

ところ 市民文化会館

参加料 1ステージにつき500円

演奏時間 1人(組)10分以内

受付期間 11月1日(日)~20日(金)



おおだて特選落語会vol.14 談笑・白鳥の新春爆笑二人会

と き 22年1月23日(土) 19時開演(18時30分開場)

ところ 市民文化会館

出演 たてかわだんしょう
立川談笑
さんゆうていほくちよう
三遊亭白鳥

入場料 一般2千円、高校生以下500円
(全席自由・当日各500円増)

販売開始 11月7日(土) 9時

プレイガイド イトク大館ショッピングセンター、情報局リーフア
(イオンショッピングセンター大館店内)
はせがわ化粧品大町本店、市民文化会館



立川談笑(撮影・橋蓮)



図書館だより

新着一般書

時計の時間、心の時間 一川 誠
アロハ魂 小林 聡美
日本最初の盲導犬 葉上 太郎
おとなの頭痛を治す本 清水 俊彦
休日は麵。 渡辺 有子
天然アユが育つ川 高橋 勇夫
人生、90歳からおもしろい!

やなせたかし

流星さがし 柴田よしき
煙突の上にハイヒール 小川 一水
忘れられない脳 ジル・プライス

新着児童書

にげだしたぼうし 野本 淳一
かんぺきな人なんていない

マーリー・マトリン

トウルピンとメルクリンの不思議な旅
ウルフ・スタルク
だっこのおにぎり つちだのぶこ
ホネホネどうぶつえん 西澤真樹子

中央図書館 / ☎42-2525

開館時間 9時30分~17時15分

休館日 3日(火)・8日(日)
23日(月)・26日(木)

花矢図書館 / ☎46-1557

開館時間 平日 9時~17時

土曜 9時~12時

休館日 1日(日)・3日(火)・8日(日)
15日(日)・22日(日)・23日(月)
29日(日)

比内図書館 / ☎43-7142

開館時間 9時~17時

休館日 2日(月)・3日(火)・9日(月)
16日(月)・23日(月)・30日(月)

田代図書館 / ☎43-7127

開館時間 平日 9時~19時

土日 9時~17時

休館日 2日(月)・3日(火)・9日(月)
16日(月)・23日(月)・30日(月)

※市のホームページで、新着図書を紹介など
図書館情報発信中です。

あきた北空港ニュース

11/1~30の時刻表
東京(羽田空港)便

東京	あきた北	東京
7:30	8:40	9:10
16:15	17:25	18:00

大阪(伊丹空港)便

大阪	あきた北	大阪
11:10	12:45	13:20
		15:10

ホームページ「大館能代空港どっと混む!」
から情報発信中 <http://www.odate-noshiro-airport.com/>

☎ 大館能代空港利用促進協議会事務局 商工観光課内 ☎43-7072

交通事故発生件数

大館警察署調べ 10月1日現在

		9月 発生件数	1月からの 累計	前年 対比
人身事故	発生件数	13	143	-22
	死者数	0	3	-1
	傷者数	14	177	-25

お知らせ

今月は国民健康保険税の納期です

納期限までに納付してください。
口座振替をご利用のかたは、前日までに残高の確認をお願いします。

納期限 11月30日(月)

口座振替日 11月30日(月)

問 収納課収納係 ☎43-7036

桂城橋は工事のため 通行出来ません

桂城公園と秋田犬会館の間の国道7号に架かる桂城橋は、工事のため来年1月上旬まで通行出来ません。ご不便をお掛けしますが安全のためご協力をお願いします。

問 都市計画課都市整備係 ☎43-7082

読書感想文コンクール結果発表

今回の応募数は一般の部14編、高校生の部28編でした。

一般の部

最優秀作 畑沢貴美子さん(隼人町)

優秀作 佐々木千枝子さん(天下町2区)

佳作 岩澤 隆子さん(金坂)
小林 光代さん(金坂)
仲谷 恵子さん(長根山)
内藤 寿志子さん(日景町1区)
伊藤 宏教さん(長倉町)

高校生の部

優秀作 伊藤 志畝さん(国際情報)
山田 弦己さん(大館鳳鳴)
佳作 小笠原 瑞貴さん(国際情報)
佐藤 希さん(国際情報)
高月 沙織さん(大館鳳鳴)
佐藤 大輝さん(大館工業)
九島 玲奈さん(大館桂)

問 中央図書館 ☎42-2525

ひとり親家庭のしおりを ご利用ください

母子・父子家庭の子どもが心身共に健やかに成長し、安定した生活が出来るように、しおりを作成しました。国、県、市で行っている支援制度が掲載されています。

下記の窓口で無料で配布していますのでご利用ください。

配布場所 福祉課児童相談係、市民サービスセンター(いとく大館ショッピングセンター内)、比内総合支所

市民課市民生活係、田代総合支所
市民課市民生活係

問 福祉課児童相談係 ☎43-7054

住宅に困窮する離職者を 支援します

離職や失職をきっかけに住居を無くしたかた、またはその恐れがあるかたに、住宅手当(家賃)を支給して就労活動を支援します。

対象 2年以内に離職し求職活動中で、住居を失ったまたはその恐れがあるかたで、それまで世帯の生計を維持していたかた

※支給要件など、詳しくはお問い合わせください。

問 福祉課保護係 ☎43-7051

市民の善意

▽福祉課扱い

大館南ロータリークラブ 液晶52型テレビ
御成町南地区区画整理事業を考える会
現金16万3,498円

脳トレ健康麻雀サークル 麻雀パイ一式

▽中央図書館扱い

東光コンピュータサービス(株)

絵画1点、現金20万円

教室・講座 参加者募集中(持ち物はお問い合わせください)

(期間) 受付期間

(締切) 締切日

(開始) 受付開始

教室・講座名	と き	会場・申込先	対象・費用など	定員	受付期日など
第4回上級救急救命講座	12/5 9時~18時	消防本部 申込中央 公民館 ☎42-4369	中学生以上の市民か市内に通勤・通学しているかた。受講料無料。	30人 (先着)	(開始) 11/10 9時
エクセル2003基礎 (全6回)	11/18,20,25,27,30,12/2 18時30分~21時	職業訓練センター ☎43-5817	文字入力ができるかた。受講料3千円、 教材費2,100円。	20人 (選考)	(期間) 11/5~12
初心者のためのパソコン (全6回)	12/1,3,8,10,15,17 18時30分~21時		パソコンの操作が初めてのかた。受講 料3千円、教材費1,050円。	20人 (選考)	(期間) 11/5~24
エクセル2003応用 (全6回)	12/9,11,14,16,18,21 18時30分~21時		エクセル経験者または基礎修了者。受講 料3千円、教材費2,100円。	20人 (選考)	(期間) 11/5~26
定番脱出! アレンジ正月料理講座	12/3 9時30分~12時30分	女性センター ☎49-7028	どなたでも参加出来ます。受講料(材料費含む)1,200円。 託児有り(要予約、2歳児以上)。	24人 (先着)	(開始) 11/10 9時
作る喜び!食べる幸せ! そば打ち体験講座	12/9 10時~12時30分		どなたでも参加出来ます。受講料(材料費含む)1,500円。 託児有り(要予約、2歳児以上)。	24人 (先着)	(開始) 11/12 9時
お菓子屋さんに教わる Xmasケーキ作り	12/14 9時30分~12時30分		どなたでも参加出来ます。受講料(材料費含む)2,200円。 託児有り(要予約、2歳児以上)。	12人 (先着)	(開始) 11/17 9時
スタンドグラス教室 (全3回)	11/22,29,12/6 9時~12時	北部シルバーエリア コミュニティ センター ☎47-7070	全3回参加出来るかた。受講料1,500円、材料 費おやすみランプ2千円、スタンドライト3千円。	10人 (先着)	(開始) 11/6 9時
木工教室	12月中の水・木・土曜の 午前・午後、日曜午前		受講料1回500円。材料費別途。	各6人 (先着)	(開始) 11/11 9時
そば打ち教室	12/5,6 16時~17時		受講料(材料費含む)1,500円。	各8人 (先着)	(開始) 11/14 9時
陶芸教室	初心者コース	12/10,17,24 10時~11時	1日だけの参加も可。受講料(材料費含む) 1日600円。	各日6人 (先着)	(開始) 11/18 9時
	親子チャレンジ陶芸教室		小学生以上。受講料(材料費含む)1,200円。	各日10組 (先着)	(開始) 11/19 9時
フラワーアレンジメント教室	12/13 9時30分~12時		クリスマスのアレンジメント 受講料 500円、材料費2千円。	12人 (先着)	(開始) 11/12 9時

図書館の電話番号が変わります。

新しい電話番号

比内公民館 ☎43-7141

比内図書館 ☎43-7142

問 比内公民館 ☎43-7141

**人工芝張り替え工事のため
樹海ドームの一部が利用出来ません**

利用停止の施設と期間

グラウンド 11月4日(水)~20日(金)

パークセンター 11月4日(水)~20日(金)

多目的室・会議室 11月9日(月)~13日(金)

※工事の進み具合により変更する場合があります。

問 大館樹海ドーム ☎45-2500

税の休日納付・相談窓口

事情により納期内納付が困難で、平日相談に来ることの出来ないかたのため、休日相談窓口を開設します。また、市税等の納付も受け付けますので、納付書をお持ちになってお越しください。

とき 11月29日(日) 9時~13時

ところ 収納課

問 収納課収納係 ☎43-7036

**納めてください
下水道事業受益者負担金**

11月は下水道事業受益者負担金(分担金)第3期の納期です。納期限まで納めてください。

なお、支払いには口座振替が便利です。金融機関に納付書、または受益者番号の分かるもの(賦課決定通知書など)、通帳、印鑑を持参して手続きをしてください。

問 管理課総務係 ☎43-7086

**有浦児童公園に
遊具を設置しました**

有浦六丁目町内会では、自治総合センターの宝くじ助成制度を活用して、有浦児童公園に滑り台、うんてい、シーソーなどの遊具を設置しました。安全にご利用ください。



問 都市計画課都市整備係 ☎43-7082

**比内交番で行っていた運転免許証の
更新手続きなどが終了します**

平成22年1月に、比内地区交通安全協会と大館地区交通安全協会が合併します。このため、比内交番の運転免許証の更新手続きは、**12月28日**で終了します。

1月からの更新手続きなどは、大館警察署の運転免許窓口で受け付けます。

問 大館警察署 ☎42-4111

4時からライト&乗ったらベルト運動実施中

これからの季節は日増しに日没が早くなり、夕暮れどきは周囲が見えにくく、交通事故が増加する傾向にあります。歩行者や対向車を早期に発見し事故を未然に防ぐためにも、交通安全を守り次のことに心掛けましょう。

- ①自動車や自転車の16時を目安とする前照灯点灯
- ②歩行者や自転車利用者の反射材などの着用
- ③対向車や前車が無いときのライトの上向き走行

問 市民課生活相談係 ☎43-7044

多重債務者無料相談会

多重債務は、必ず解決出来ます。無料相談会では、一日も早い解決のために法的専門家が相談に応じます。今年度は零細・中小事業者のかたのご相談も受け付けますので、この機会にぜひご相談ください。

とき 11月20日(金) 10時~16時 ※相談時間は約30分以内

ところ 市役所3階第4委員会室

相談方法 弁護士、司法書士の面談対応

予約期間 11月5日(木)~18日(水)

※予約が必要です。また、当日は契約書など借入関係が分かる書類などを持参してください。

申・問 市民課生活相談係 ☎43-7044

**同じ千支が
2人以上の千支家族大募集!**

広報おおだてでは、新年号(1月5日発行)に登場して下さるご家族を募集しています。

ご夫婦、親子、兄弟姉妹、祖母と孫など、来年の千支(寅)に限らずご家族に同じ千支生まれのかたが2人以上いる皆さんは、奮ってご応募ください。

対象 同じ千支生まれのかたが2人以上いるご家族
※各千支2組まで(超えたときは抽選)

掲載内容 家族の顔写真と新年の抱負
締切 12月4日(金)

申・問 総務課広報広聴係 ☎43-7025

催し

秋のスターウォッチング (わくわくサイエンス)

秋の星空を観察してみませんか。どなたでも無料で参加出来ます。申し込みは不要ですので、直接会場へお集まりください。

とき 11月19日(木)、20日(金) 18時30分～20時(雨天時は屋内で講話など)

ところ 大館少年自然の家

問 郷土博物館☎48-2119

大館少年自然の家☎43-3174

募集

ふれあい親の会

不登校または不登校傾向の小・中学生を持つ保護者を対象に、相談員が個別相談に応じます。

とき 11月6日(金) 17時30分～20時30分

ところ 中央公民館

締切 11月5日(木)

申・問 大館おとり教室☎42-4888

教育研究所☎43-7114

視覚障害者料理教室

「変わりたんぽ・だまこ」「リングとサツマイモのシロップ煮」などを作ります。

とき 11月15日(日) 9時～14時

ところ 中央公民館

対象 市内に居住する18歳以上の視覚障害者で身体障害者手帳の交付を受けているかた、その付き添いのかた

定員 20人(付き添いも含む、先着)

参加費 無料

受付開始 11月5日(木) 9時

申・問 身体障害者福祉センター

☎49-0104

市営住宅・特定公共賃貸住宅・ 定住化促進住宅入居者

市営住宅

(一部を除き別途共益費が必要です)

水門前住宅(2LDK) 1戸

20,600～40,500円

餅田住宅①(2DK) 1戸9,000～12,100円

餅田住宅②(3DK、身障者向け) 1戸

13,100～25,700円

第1獅子ヶ森住宅(3K) 1戸

8,300～16,400円

第2獅子ヶ森住宅(3LDK) 1戸

16,600～32,500円

片山住宅(2K) 1戸 6,100～11,900円

特定公共賃貸住宅

大谷地特公賃住宅(3LDK) 1戸

53,000円(定額)

定住化促進住宅

早口住宅(1LDK) 1戸23,000円(定額)

早口住宅(2LDK) 2戸34,000円(定額)

敷金 家賃3カ月分

資格 住宅に困っていて、市区町村民税を滞納していないかた。所得、年齢などに制限があります。連帯保証人が2人必要です。また、申込者及び同居する親族が暴力団員でないかた。

※申し込みに必要な書類は、お問い合せください。

受付 11月5日(木)～19日(木)

8時30分～17時15分

入居時期 12月下旬

※申し込みが募集戸数を越えた場合は、公開抽選で決定します。本人か代理人に抽選をお願いします。

※応募が無かった住宅は、随時申し込みを受け付けます。

抽選日 12月2日(水) 14時

比内総合支所3階会議室

申・問 都市計画課管理係☎43-7081

市民課生活相談係☎43-7044

田代総合支所建設課☎43-7103

扇田地区のまちづくりの ご意見をお寄せください

扇田地区のまちづくりは、交付金を活用して、平成17年度から都市計画道路整備・市道改良などを行ってきましたが、今年度ですべての事業が終了します。結果はホームページに掲載しますので、今後のまちづくり計画のために、ぜひ皆様のご意見をお寄せください。

掲載・受付期間 11月5日(木)～18日(水)

問 都市計画課都市整備係☎43-7082

お知らせ

冷暖房料の負担のお願い

公民館などの各施設では、他施設との利用料の均衡を図るため、12月からすべての利用者に冷暖房料の負担をお願いすることになりました。

とき 12月1日利用分から

対象施設 公民館(分館を除く)、あやめ苑、女性センター、勤労青少年ホーム、交流センター

料金 1部屋1時間当たり100円から

※施設や部屋によって料金が異なります。詳しくは利用する施設にお問い合わせください。

回数券を販売します

1冊10枚つづり 千円

※11月2日(月)から平日に各施設で販売します。

問 中央公民館☎42-4369

カラス被害対策ネット(黄色ネット) 購入費用の一部を助成します

ごみステーションで利用するカラス被害対策ネットの購入費用の一部を助成します。

対象 以下のすべてに該当する町内会。

- ①責任を持ってネットを管理出来ること。
- ②ネット使用のモニター調査(1カ月で8回)を実施出来ること。
- ③市で指定するネットを購入すること(市で一括発注します)。

対象枚数 10枚

助成金額 1枚につき3千円

※カラスネットの購入単価は1枚につき8,800円です。

※カラスネット未使用のごみステーションに限ります。

※助成対象枚数を越えた応募があったときは、助成を受けたことの無い町内会を優先します。

申請期間 11月5日(木)～12日(木)

申・問 環境課環境係☎43-7048

比内公民館と比内図書館の 電話番号が変わります

11月5日(木)から比内公民館と比内

腎臓病を考える集い

腎臓病患者の毎日の健康管理に役立て、理解を深める集いを開催します。どなたでも無料で参加出来、申し込みは不要です。**とき** 11月15日(日)10時～12時 **ところ** 交流センター

演題と講師 「慢性腎臓病から腎臓移植まで」佐藤滋氏(秋田大学医学部教授)

問 秋田県腎協・事務局
☎018-863-6210

女性の人権ホットライン

女性をめぐる人権問題の解決を図るため、女性の人権ホットラインを開設しました。夫・パートナーからの暴力、ストーカーなどでお悩みのかたは、ぜひご利用ください。**とき** 11月15日(日)、16日(月)～20日(金)8時30分～19時、21日(土)10時～17時

問・専用相談電話 ☎0570-070-810

年末調整関係説明会

大館税務署では、官公庁・法人及び個人(白色申告)の源泉徴収義務者を対象に、年末調整関係説明会を開催します。**とき** 11月19日(木)10時(1回目)、14時(2回目) **ところ** 市民文化会館 **持ち物** 年末調整関係書類※個人の青色申告者への説明会は、別途開催します。

問 大館税務署法人課 ☎42-0671

大館・北秋田・鹿角 C型肝炎患者交流会

C型肝炎患者が病気を正しく理解し、病気に負けない気概を持つことを目的に交流会を行います。**とき** 11月21日(土)14時～16時 **ところ** 総合福祉センター **対象** C型肝炎患者とその家族 **参加費** 無料

問 秋田県肝臓友の会菅原さん
☎49-6652

秋田労働局の無料相談

11月は過重労働・賃金不払残業解消キャンペーン期間です。長時間労働、サービス残業でお困りのかたは秋田労働局へご相談ください。**とき** 11月21日(土)9時～17時 **専用相談電話** ☎0120-794-713

問 秋田労働局監督課
☎018-862-6682

限界集落と地域再生講演会

どなたでも無料で参加出来、申し込みは不要です。**とき** 11月22日(日)14時～17時30分 **ところ** 田代総合開発センター **演題と講師** 「限界集落と地域再生」大野晃氏(長野大学教授)

問 高橋さん ☎54-6654

借金問題弁護士無料相談会

借金返済や多重債務でお悩みのかたは、ぜひご相談ください。**とき** 11月22日(日)10時～18時 **ところ** 労働福祉会館※電話で予約が必要です。

申・問 つかさ綜合法律事務所
☎0120-56-0449

児童虐待と発達障害に 関する講演会

どなたでも無料で参加出来、申し込みは不要です。**とき** 11月29日(日)10時～15時 **ところ** 秋田看護福祉大学 **演題と講師** 「子どもの心のさけびが聞こえていますか? 児童虐待・発達障害を理解する」**児童虐待**10時～12時 岡聰志氏(横浜市北部児童相談所) **発達障害**13時～15時 武田篤氏(秋田大学教育文化学部)

問 福祉課児童相談係 ☎43-7054

11月30日は個人事業税の納期限

納税通知書が送られている個人事業主は最寄りの金融機関で納税してくだ

さい。なお、個人事業税の納税には、便利な口座振替制度もあります。

問 北秋田地域振興局県税部
☎49-2211

大館市民劇場「こまち堂漂流記」

とき 12月12日(土)18時30分(18時開場) **ところ** 市民文化会館 **入場料** 一般千円、小・中学生500円(全席自由、当日各200円増)、未就学児は無料

プレイガイド いずみ靴店、いとく大館ショッピングセンター、佐藤政治書店、市民文化会館、ダウらんど、たしろ温泉ユップラ、ブックス・アピア、ブックスひびき、ワンデーシェフの店ほか

問 保坂さん ☎090-9636-3941

ご利用ください国の教育ローン

融資額 300万円以内(1人に付き) **利率** 年2.5% **返済期間** 15年以内 **使いみち** 入学金、授業料、教科書代、アパート・マンションの敷金・家賃など

問 日本政策金融公庫大館支店
☎42-3407

光の協賛金

大館シャイニングストリート実行委員会では、今年も市立総合病院交差点から大館西大橋付近までを目標として、街路樹にイルミネーションを取り付けます。大館を明るくするため、寄付を受け付けていますので、皆様のご協力をお願いします。**金額** 1口5千円 **振込先** 秋田銀行大館支店普通661515、北都銀行大館支店普通7077610、郵便振替02260-3-111521※1万円以上寄付したかたは、希望によりメッセージネームプレートに掲載出来ます。

申・問 実行委員会 菅谷さん
☎090-3368-2085

ホテル クラウンパレス秋北の法要お料理

回忌法要、葬儀お料理、お通夜等“お膳”、折詰、オードブルご注文承ります。

ご自宅まで、打ち合わせに参ります。お気軽にお申し付け下さい。

【広告】



こちらのお写真は10,500円(税込)のお料理でございます。

- ・引出物、引菓子、席礼、供養花などの準備一切を手配いたします。
- ・お寺、ご自宅、会館等での仕出しサービスもホテルスタッフがお手伝いいたします。
- ・ご自宅、寺院墓所等への送迎もいたします。(送迎バス無料サービス)
- ・バスターミナル隣接で、遠方のお客様にも安心。宿泊も特別料金でご宿泊できます。

ホテル クラウンパレス秋北
<お問い合わせ・ご予約は>
ホットライン **Tel.0186-43-1325**
〒017-0892 秋田県大館市片町7番地
URL <http://www.crownpalais.jp/shuhoku>

最低賃金を改正

10月1日から時間額が632円に改正されました。最低賃金は県内すべての労働者が対象で、最低賃金額以上の賃金を支払わないと処罰されます。 **問** 秋田労働局賃金室 ☎018-883-4266

伝言板

催し

秋田弁の昔っこ

あきた民話の会では、秋田弁の昔話を披露します。入場は無料ですので、ぜひお越しください。 **とき** 11月8日(日)13時～15時 **ところ** 中央公民館 **問** 河田さん ☎42-4245

募集

潜在マンパワー講習会

福祉の動向や最新の介護技術を修得する講習会です。ぜひご参加ください。 **とき** 11月10日(火)10時10分～15時、11日(水)～12日(木)10時30分～16時 **ところ** 北部シルバーエリア **対象** ①現在未就労、または福祉保健分野以外で就労中の介護福祉士資格取得者②介護員養成研修2級以上のかた **定員** 20人 **締切** 11月6日(金) **申・問** 秋田県福祉保健人材・研修センター ☎018-864-2880

「新規高校卒業予定者全県合同就職面接会」参加企業

22年3月に高校を卒業し、就職を希望する生徒を対象とした就職面接会を開催するため、県内の参加企業を募集します。 **とき** 11月25日(水)13時～16時 **ところ** 秋田ビューホテル(秋田市) **参加料** 無料 **申込方法** 参加申込書に記入し、11月13日(金)までにEメールかファクシミリまたは郵送でお申し込みください。※参加申込書は県のホームページで入手出来ます。 <http://www.pref.akita.lg.jp/> **申・問** 〒010-8570秋田市山王四丁目1-1 県雇用労働政策課Aターンの若年者支援班 ☎018-860-

2336 ☎018-860-3833

☒syokuan@mail2.pref.akita.jp

第9回心いきいき芸術・文化祭コンサート出演者

県では、障害者の芸術・文化の祭典「第9回心いきいき芸術・文化祭」で行われるコンサートの出演者を募集します。 **とき** 12月2日(水)13時～16時 **ところ** 秋田県社会福祉会館(秋田市) **内容** 音楽(合唱、演奏など)、演劇・芸能(民俗伝統芸能、車いすダンスなど)、舞踊創作ダンス **対象** 障害者または障害者を含むグループ、障害者を支援する個人やグループ **応募方法** 応募用紙に必要事項を記入し、郵送またはファクシミリで事務局にお申し込みください。※応募用紙は福祉事務所か秋田県障害者社会参加推進センターホームページで入手出来ます。 <http://www.normanet.ne.jp/~ww100132/center/> **締切** 11月13日(金)必着 **申・問** 実行委員会事務局 ☎018-864-2780 ☎018-864-2781

障害者福祉展出品作品

「第9回心いきいき芸術・文化祭」の「障害者福祉展」に出品する作品を募集します。 **とき** 12月1日(火)～3日(木) **ところ** 秋田県社会福祉会館(秋田市) **内容** 絵画、彫刻、工芸(手芸含む)、書道、写真、陶芸、CGアート※作品規格はお問い合わせください。 **応募規格** 県内に在住する障害者が製作した作品。1人1点または1グループ1点。 **締切** 在宅のかたは11月11日(水)、学校や施設の利用者は11月13日(金) **申・問** 在宅のかた

福祉課障害福祉係 ☎43-7052

学校や施設の利用者

通っている学校または施設

お知らせ

市民講演会を行います

秋田・秋田県立・国際教養大学では「3大学in大館市」と題して、市民講演会を行います。どなたでも参加出来、申し込みは不要です。

とき 11月7日(土)13時30分～15時50分 **ところ** クラウンパレス秋北

演題と講師 「大館北秋田地域のこぼと文化」佐藤稔氏(秋田大学教育文化学部教授)「癒やしの里で明るく楽しい高齢化社会を」勝又美智雄氏(国際教養大学国際教養学部教授)「北鹿は宝箱ー文化という視点から見た自然の価値ー」蒔田明史氏(秋田県立大学生物資源科学部教授)

問 秋田大学社会貢献推進室

☎018-889-2547

地域の医療を考える集い

どなたでも無料で参加出来、申し込みは不要です。 **とき** 11月7日(土)14時～16時 **ところ** 中央公民館

演題と講師 「脳卒中学事始：脳卒中を知り、脳卒中を予防する」長田乾氏(県立脳血管研究センター神経内科学研究部長)

問 大館北秋田医師会 ☎43-4511

発達障害児・者巡回相談

発達障害(自閉症、アスペルガー症候群、学習障害、注意欠陥・多動性障害など)のかたを対象に巡回相談を開催します。専門支援員が、発達障害での困りごとや学校、進路などの相談に応じます。 **とき** 11月26日(木)9時～16時 **ところ** 総合福祉センター **締切** 11月13日(金)

申・問 県発達障害者支援センターふきのとう秋田 ☎018-823-7722

認定こども園

大館ホテヤ幼稚園

エンジェル保育園

TEL:43-4224

TEL:43-4225

平成22年度園児募集期間のお知らせ

●大館ホテヤ幼稚園● 11月2日(月)～12月31日(木)

●エンジェル保育園● 12月1日(火)～1月20日(水)

※お申し込み、お問い合わせは、学園事務所あるいは幼稚園、保育園窓口まで

【広告】

ほっぺにキョッ

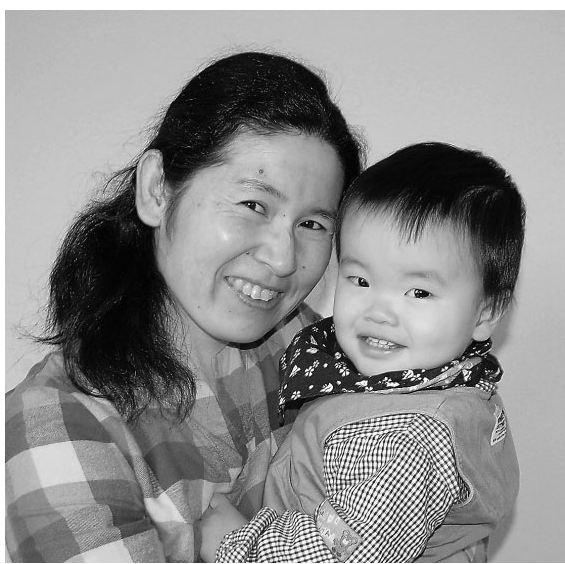

糸屋 拓洋 くん (柄沢・1歳7カ月)
 ミッキーマウスが大好きで、ディズニーの音楽に合わせてダンスを踊るんですよ。最近、お散歩のとき葉っぱや石ころ集めに夢中なんです。

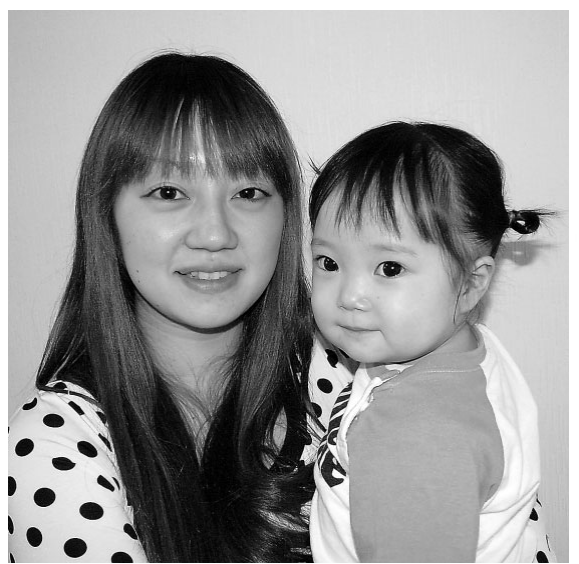

加藤 舞花 ちゃん (有浦1丁目・1歳6カ月)
 キティちゃんが好き。家の中にあるおもちゃの滑り台で遊んだり公園で走り回ったりして、いつも元気いっぱいなんです。

今月の無料相談

行政	11日(水) 9時30分～12時	総合開発センター(早口) ☎43-7126
	11日(水) 10時～15時	市民相談室 ☎43-7045
	11日(水) 15時～18時	比内公民館 ☎43-7141
心配ごと 大館市社会福祉協議会 ☎42-8101	11日(水) 13時～15時30分	総合福祉センター
	18日(水) 13時～15時30分	田代総合福祉センター
	25日(水) 13時～15時30分	二井田公民館
法律 (予約制)	4日(水) 10時～15時30分	問 市民課生活相談係 ☎43-7044
	18日(水) 13時30分～15時30分	※18日は総合開発センター(早口)
多重債務・相続ほか	18日(水) 14時～17時 (予約制)	サンクレア大館 問 県司法書士会 ☎018-824-0055

お気軽にご相談ください

困りごと消費生活	毎週(月/火/木/金) 9時～15時45分 市民相談室 ☎43-7045
人権	毎週(月～金) 9時～16時 秋田地方法務局大館支局 ☎42-6514
教育	毎週(月～金) 9時～15時 教育研究所(おおとり教室) ☎42-4888
非行、いじめ、子育て	毎週(月/火/木/金) 9時～17時 少年相談センター(中央公民館内) ☎0120-110-624
年金	毎週(月～木) 10時～11時30分 13時～14時30分 年金相談室 ☎43-7131
交通事故無料相談	毎週(月～金) 弁護士相談(予約制) 毎月第2・4(木) 日本損害保険協会 ☎018-823-5922

家族なら!! 会社なら!!

ホワイト家族24 / ホワイト法人24

2～10人までの家族・グループ間で国内通話が24時間無料!!

- ★ 月々980円のホワイトプランでOK
- ★ 2～10回線までグループを組めます
- ★ 更に他のソフトバンクへも夜9:00までなら通話料無料です

※詳しくはショップスタッフまでご確認ください。

SoftBank 広告

ソフトバンクのホワイトプランは980円でとってもお得です!!

ソフトバンク同士、メールは24時間無料のホワイトプラン!!

ソフトバンク同士、夜9:00まで話し放題のホワイトプラン!!

更に家庭間は24時間通話もメールも無料です!!

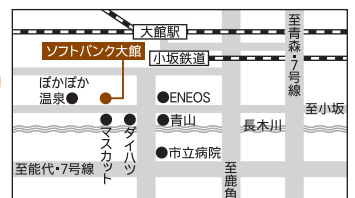

ソフトバンク 大館
 〒017-0046 秋田県大館市清水1-3-32
TEL.0186-42-4182
 営業時間: 10:00～19:00(土・日・祝18:00まで) 定休日: なし P: 有

11月の カレンダー

イベントのお問い合わせは、
主催者か、広報広聴係 ☎43-7025まで。

大館樹海ドーム……………☎45-2500
市民文化会館……………☎49-7066
中央公民館……………☎42-4369
(献血) 大館保健所……………☎52-3955
健康推進課(保健センター内) ……☎42-9055

今月の納税

- ・国民健康保険税 5期
- ・後期高齢者(長寿)医療保険料 5期
- ・介護保険料 5期
- ☑ 収納課収納係 ☎43-7036
- ・下水道受益者負担金 3期
- ☑ 管理課 ☎43-7086

日	月	火	水	木	金	土
1 比内芸術文化祭 (9時、比内公民館) 比内商工祭 (9時、比内体育館) 本場大館きりたんぼまつりin渋谷 (10時、渋谷区代々木公園)	2 	3 	4 	5 ドメスティック バイオレンス防 止セミナー (13時30分、北部シル バーエリア)	6 献血 (9時、北鹿農業共済 組合/10時30分、 大館園/12時10分、 工藤米治商店(株)) ふれあい親の会 (17時30分、中央公 民館)	7 3大学in大館市 (13時30分、クラウ ンパルス秋北) 地域医療を考 える集い (14時、中央公民館)
8 秋田弁の昔っこ (13時、中央公民館)	9	10 成分献血 (9時、大館保健所) 潜在マンパワー講習会 (10時10分、北部シル バーエリア、12日まで) 自殺予防市民学 習会(第1回) (13時30分、大館市 保健センター)	11 松田鉄雄氏寄贈 バイオリンお披露 目コンサート (18時30分、市民文 化会館)	12 	13 	14 
15 小・中・高校別対 抗将棋大会 (9時30分、中央公民館) 視覚障害者料理教室 (9時、中央公民館) 腎臓病を考える集い (10時、交流センター)	16 第29回大館市 社会福祉大会 (13時30分、市民文 化会館) ☑ 社会福祉 協議会 ☎42-8101	17 献血 (9時、軽井沢福祉園 /10時45分、マック スパリュ大館南店)	18 献血 (9時、(株)吉田産業大館 支店/10時45分、秋 田三菱自動車販売(株)) 大館市老壮大学 文化祭(13時、市民 文化会館) ☑ 中央公 民館	19 エンジョイ 元気アッ プ講座(10時、樹海体育館) 年末調整関係説明会 (10時、14時、市民文化会館) 合同金婚式 (11時30分、クラウンパルス秋北) 秋のスターウォッチング (18時30分、大館少年自 然の家、20日まで)	20 多重債務者無料 相談会 (10時、大館市役所)	21 秋田労働局の無 料相談(9時~17時、 専用相談電話 ☎0120 -794-713) 大館・北秋田・鹿角C 型肝炎患者交流会 (14時、総合福祉セ ンター)
22 限界集落講演会 (14時、田代総合開発センター) 借金問題弁護士無料相談会 (10時、労働福祉会館)	23 勤労感謝の日	24 	25 新規高校卒業予 定者全県合同就 職面接会 (13時、秋田ビュー ホテル(秋田市))	26 発達障害児・者 巡回相談 (9時、総合福祉セ ンター)	27 献血 (9時、特別養護老人 ホーム神山荘/10 時45分、エコシステ ム花岡(株)/13時45 分、いとく大館ショ ッピングセンター)	28 全県演劇コンクール (9時20分、市民文 化会館、29日まで)
29 休日・納付相談窓口 (9時~13時、収納課収納係) 児童虐待と発達障害に関する 講演会(10時、秋田看護福祉大学)	30	取材でお会いした皆さんに登場していただきました				

タクトにおまかせ、心ふれあう安心介護! [広告]

訪問介護



訪問入浴介護



住宅改修



福祉用具



介護移送サービス



有料老人ホーム

ふれあいの里
ありうら

登録ヘルパーさん募集中

株式会社 **タクト**
福祉事業部

タクトふれあいセンター
TEL 0186-43-1281

有料老人ホーム
ふれあいの里 ありうら
TEL 0186-42-1144

スマイルタウン北清水町 オール電化モデルハウス

桂城小・東中学校区・国際情報学院

AM10:00 ~ PM5:00 毎日公開中!! 木曜定休日

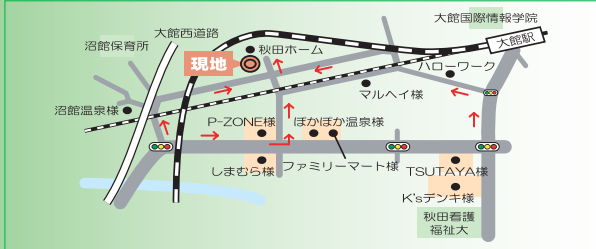

スマイルタウン北清水町

残り1区画 **385** (税込) 万円 (64.27坪)

住宅ローン返済例

A **1,898.5** (税込) 万円 月々 **61,163** 円

借入1890万円 35年 金利1.85%(10年固定)

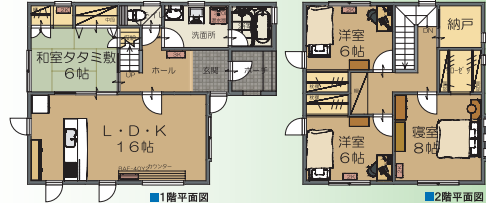

住宅ローン返済例

B **1,697.5** (税込) 万円 月々 **54,691** 円

借入1690万円 35年 金利1.85%(10年固定)

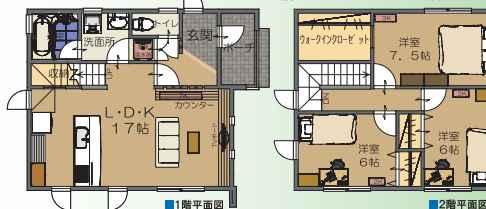

住まいづくりは人間づくり
秋田ホーム
〒017-0042 秋田県大館市宇観音堂655-10

見学ご希望、お問い合わせはこちら

0186-49-0631

ホームページ www.akitahome.com

秋田の自然で育まれた、風味豊かなふるさとの味 きりたんぽ鍋セット

郷土の素材にこだわった
一息のきりたんぽ鍋です。



こだわり
きりたんぽ 秋田の米と職人の技

お米は農事組合法人アグリ増山産の「減農薬米あきたこまち」のみを厳選使用。さらにたんぽはこの道35年の職人の技で焼き上げた煮崩れない極上品。秋田杉の串の香りと、焦げ目の香ばしさは食欲を誘います。

こだわり
比内地鶏 秋田の風土が育んだ逸品

比内地鶏は日本三大地鶏として有名な。本品は十和田湖樹海ラインを比内地鶏の里として、飼育から加工まで独自の方法をとり、比内地鶏独特の風味と本物の味を追求しました。その歯ごたえの良い肉質と風味豊かな旨味スープをお楽しみ下さい。

こだわり
新鮮野菜 美味しい脇役自然の恵み

豊かな自然に恵まれた秋田県大館市。きりたんぽに欠かせない香り豊かな野菜は契約農家の新鮮な地場産をメインに使用。白に広がる里の香りと、あざやかな彩りが、きりたんぽ鍋をひき立てます。



Aセット(1人前)
3,900円(送料込)

きりたんぽ(95g×2本)
比内地鶏正肉(100g)
比内地鶏スープ(200ml×1袋)
比内地鶏味だし(250ml×1袋)
せり(50g)、ささがきごぼう(1袋)、ねぎ(100g)
舞茸(1パック)、糸こんにゃく(1袋)



Bセット(3~4人前)
5,900円(送料込)

きりたんぽ(95g×6本)
比内地鶏正肉(300g)
比内地鶏スープ(200ml×2袋)
比内地鶏味だし(250ml×1袋)
せり(100g)、ささがきごぼう(1袋)
ねぎ(200g)、舞茸(1パック)
糸こんにゃく(2袋)



Cセット(5~6人前)
8,500円(送料込)

きりたんぽ(95g×10本)
比内地鶏正肉(400g)
比内地鶏スープ(200ml×3袋)
比内地鶏味だし(250ml×1袋)
せり(200g)、ささがきごぼう(2袋)
ねぎ(400g)、舞茸(2パック)
糸こんにゃく(2袋)

ヒツジヤ飲食事業部 遊食三昧

〒017-0828
秋田県大館市向町20
TEL(0186)59-7822

営業時間 平日・休日/17:00~24:00 定休日/月曜日

お申し込み・お問い合わせは
フリーダイヤル **0120-18-1248**
FAX **0186-49-3677**
インターネットでのご注文は、<http://www.akita-hitsujiya.co.jp>

人のうごき

人口 81,162人 (-781)
男 38,048人 (-326)
女 43,114人 (-455)

世帯数 31,116世帯(+55)
平成21年10月1日現在



大館市は環境マネジメントシステムの国際規格「ISO14001」を認証取得しています。

環境にやさしい大豆油インキで印刷しています。