

広報

# 大館

ODATE

2000 8 16 No.755

□保健センターのお知らせ—4・5

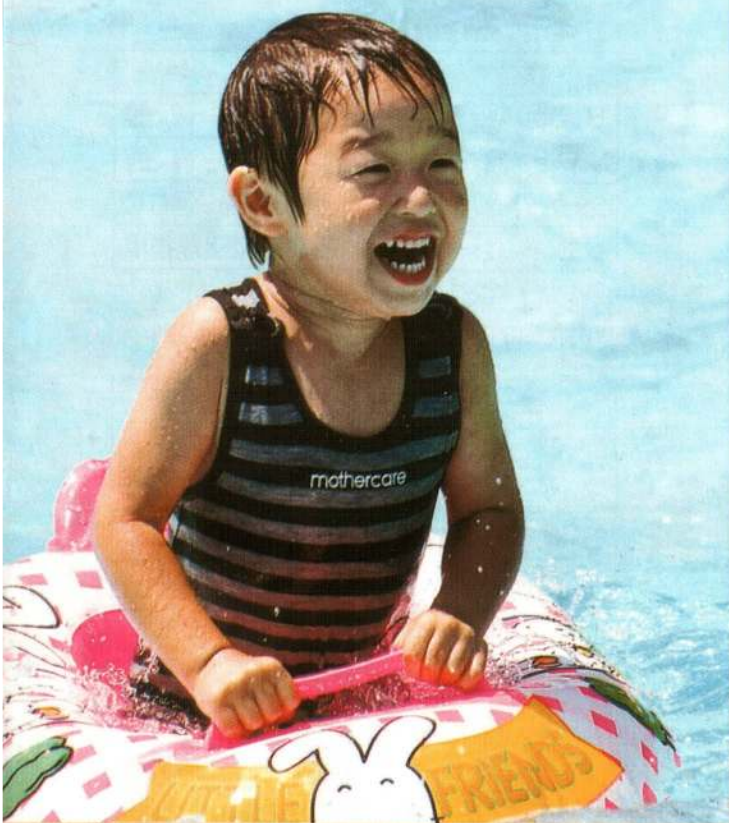

**笑顔** 水遊び  
7月31日・市民プール



第31回 作品募集  
市民読書感想文  
コンクール

高校生以上の市民のかた  
縦書きの4000字詰め原稿用紙5枚以内です。  
作品とは別の原稿用紙に  
①題名 ②住所 ③氏名 ④生年月日(満年齢) ⑤性別 ⑥職業または学校名と学年 ⑦自宅の電話番号 ⑧本の題名 ⑨編者を記入して、作品の上に添えてください。  
※応募作品は未発表のもので、1人1作品に限ります。また、応募作品はお返ししません。

9月16日(土) 必着  
提出先  
〒017-0827  
大館市字谷地町13番地  
大館市立中央図書館  
第31回「大館市民読書感想文コンクール」係  
中央図書館 ☎42-2525

応募資格

枚数

賞

〈高校生の部〉へ〈一般の部〉共に  
最優秀作(賞金2万円) 1人  
優秀作(賞金1万円) 2人  
佳作(賞金5千円) 4人  
※入賞者以外のかた全員に記念品を差し上げます。

締め切り



9月3日(日)9:00~

問 体育課 ☎42-0310

第31回 大館市スポーツ・レクリエーション祭

○地区対抗種目○

種目	会場
8人制バレーボール	市民体育館
ソフトバレーボール	城西体育館
ターゲット・パードゴルフ	長根山運動公園広場
リレーカーニバル	長根山陸上競技場

○フリー参加種目○

自由に参加できます。ご家族おそろいでお越しください。

種目	会場
ソフトテニス	長根山テニスコート
マイペース走	長根山陸上競技場
各種軽スポーツ (ミニテニス、ミニソフトテニス、ユニカール)	サン・アビリティーズ大館



大文字まつりについて思う

市長リポート

No. 211

大館には、大文字まつり、神明社祭典、きりたんぼまつりなど、まつりと呼ばれるものが数多くあります。ここで暮らす私たちにとつては、まつりが生活の一部であつて季節の移り変わりを実感させてくれます。また、帰省してこられるかたにとつては、ふるさとのなつかしさを思い起こしていただくものとなっていることでしょうか。これらの中で、代表的なまつりとして毎年八月十六日には、真夏の祭典「大文字まつり」が開かれます。市のシンボルの鳳凰山に、ご先祖様の供養と市が将来に向かい大きく発展することを祈つて、昭和四十三年に始められたのがこのまつりのメインを飾ります「大文字焼き」です。

ここで原点に立ち返りまして、大文字焼きの意味について考えますと、大文字焼きは、ご承知の通り観光客にアピールする観光行事のほか祖先の精霊をお送りするお盆の送り火として行われてきたものです。大きさ、形の違いこそありますが、お盆の送り火は全国各地で行われている日本の伝統行事です。これには、去りゆく短い夏を惜しみながら祖先の精霊を慰めお送りするという大切な意味が込められています。幻想的な世界を作り出すこの大文字焼きを始めるにあたりまして、市では炎が最も美しく見えるようにするために、九十八基の赤松で組まれた炉を燃やすやりかたで行っています。日本最大といわれる大館の大文字焼きは、総画全長が四百五十メートルあり、材料となる赤松は隣接地に計画的に植栽して確保しています。このため、植林から伐採、さらに土木工事まで長い準備作業を必要とする大がかりなものとなっています。

大文字まつりは、現在では踊りやぶっかきみこしなどのパリエーションを加え、一大イベントとして定着しています。このまつりをもつと皆さんに楽しんでいただけるようこれからも工夫を凝らし、大文字焼きを市の財産として長く継承していきたいと考えています。

小畑 元



# 神明社踏切が広くなります

神明社踏切（常盤木町地内）は、これまで事故の発生する危険のある場所として早急の整備を目指してきましたが、九月から踏切の幅を広げる工事に取りかかります。完成後の幅は、現在の六メートルから両側に三メートルの歩道を備えた十五メートルまでに広がり、安全に通行できるようになります。

工事が終了するまでご不便をおかけしますが、安全を第一に進めます。しばらくの間ご協力をお願いします。

工事終了後の踏切はこのようになります

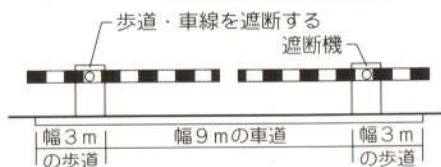

終日全面通行止めの期間  
9月26日(火)～10月10日(火)の全15日間

問 市役所都市開発課 ☎49-3111(内線312) JR東日本荒屋新町工務区 ☎0195-72-2031 大館警察署 ☎42-4111

## 9月15日は敬老の日 敬老会へのご案内

対象となるかたには、はがきでご案内するほか、出欠の確認を行います。

対象 大正14年4月1日以前に生まれたかた

問 福祉事務所 ☎49-3111(内線406)

地区	とき	ところ
上川沿	9月2日(土)11:00~	上川沿公民館
片山・餅田	9月9日(土)10:00~	農業会館
十二所	9月9日(土)11:00~	成章小学校
釈迦内	9月9日(土)12:00~	釈迦内公民館
長木	9月10日(日)10:30~	長木公民館
下川沿	9月10日(日)11:30~	下川沿公民館
雪沢	9月10日(日)13:00~	雪沢分館
花岡	9月15日(金)11:00~	花岡公民館
矢立	9月15日(金)12:30~	矢立小学校
二井田	9月16日(土)11:00~	二井田公民館
真中	9月16日(土)12:00~	多目的集会所
大館	9月27日~29日11:00~	市民体育館

## 平和を 祈念する作文

入賞者発表

(応募総数51編)



### 小学生の部

最優秀賞 1人  
藤盛 由果(城南小6年)

優秀賞 10人  
近藤 静香(長木小6年)

### 中学生の部

最優秀賞 2人  
山岡 恵実(花岡中3年)  
堀内 春菜(第一中2年)

優秀賞 12人  
中山 勇太(成章中2年)  
畠山 真紀(花岡中3年)

日時 幌子(長木小6年)  
菅原 法見(有浦小1年)  
堀江 華子(有浦小3年)  
加藤 初美(有浦小4年)  
小谷 まみ(有浦小5年)  
菅原 聖見(有浦小6年)  
荒川 幸子(成章小2年)  
佐々木杏里(矢立小5年)  
名取 由貴(城西小6年)

### 高校・短大・一般の部

最優秀賞 1人  
高嶋 敏郎(東台4区)

優秀賞 1人  
松坂 敏悦(隼人町)

畠山 大(花岡中3年)  
岸 優貴(花岡中3年)  
古田 美香(花岡中3年)  
伊藤沙緒里(第二中3年)  
菊池 麻実(東中3年)  
釜谷 理萌(第一中1年)  
橋場 仁美(第一中1年)  
村上 幸恵(第一中2年)  
糸屋 静子(第一中2年)  
畠山奈津子(第一中2年)



# 健康

問 保健センター 42-9055

## 保健センターのお知らせ

### 検(健)診料が無料になるかた

- ①老人医療受給者証を持参のかた
- ②生活保護世帯のかた ③市民税非課税世帯のかた
- ※②③のかたは事前に申請が必要です。印鑑を持参のうえ保健センターへおいでください。

### 矢立地区

## 胸部総合検診と基本健康診査

#### 胸部総合検診で行うこと

- ①胸部レントゲン撮影
- ②喀たん検査容器配布  
血たんなど自覚症状があるかたや、50歳以上で喫煙本数の多いかたのみに容器をお渡しし、後日回収します。検診料(500円)は容器の回収時にいただきます。

#### 基本健康診査で行うこと

- ①身体測定 ②尿検査(事前に町内の保健衛生推進員が容器を配布します) ③血圧測定
- ④医師の診察⑤血液検査⑥心電図・眼底検査

持ち物・健康手帳、尿を入れた採尿ビン、  
検診料 レントゲン検査 200円  
基本健康診査 1,600円

※大腸がん検診の容器配布も行います。希望のかたはお申し出ください。

月日	時間	会場
8月28日 (月)	13:10~13:30	陣場町内会館
	14:00~14:30	長走町内会館
8月29日 (火)	13:10~13:40	寺ノ沢町内会館
	14:10~14:45	松原町内会館
8月30日 (水)	13:00~13:30	中羽立町内会館
	14:00~14:40	粕田町内会館
8月31日 (木)	13:00~13:15	岩本町内会館
	13:50~14:50	矢立公民館

## 基本健康診査(医療機関方式)

会場は市内の各病医院です。皆さんお誘い合わせのうえ受診ください。なお、血液検査がありますので、なるべく食事をとらずにお越しください。

#### 対象となるかた

昭和36年4月1日以前に生まれたかた(はがきでお知らせしています)。ただし、次のかたは対象になりません。

- ①職場などで健診を受ける機会のあるかた
- ②基本健康診査を集団健診方式で受けるかた
- ③総合健診(ドック)を受けるかた

#### 対象となる地区

大館地区、釈迦内地区、上川沿地区、長木地区の一部(東二ツ屋、宮袋、小雪沢、二ツ屋、鳳町)、下川沿地区の一部(片山、城西町、山田渡、赤石沢<長瀬>)、片山アパート、餅田団地、天神町、天神緑町、片山3丁目、美園町、住吉町、八坂、根下戸新町)

期間・8月21日(月)~9月16日(土)

※混雑を避けるため、地区によって健診期間が異なります。はがきで確認のうえ受診ください。

会場・はがきに記載されている病医院 健診料・1,600円  
※対象になるかたではがきが届かないかたは、保健センターへご連絡ください。

## 胃がん検診

#### 持ち物

健康手帳、検診料(900円)

#### 注意事項

- ・妊娠しているかたはご遠慮ください。
- ・前日の夜9時以降は、食べ物、水、たばこなどを口にしないでください。

月日	時間	会場	月日	時間	会場
8月22日(火)	6:00~8:00	長木公民館	9月1日(金)	5:30~6:00	別所町内会館
	5:30~8:00	根下戸町内会館		6:00~8:00	湯夢湯夢の里温水プール前
8月23日(水)	6:00~7:30	川口町内会館	9月4日(月)	6:00~8:00	天下町児童館
	5:30~8:00	二井田公民館		6:00~7:30	大茂内町内会館
8月25日(金)	6:00~7:30	雪沢分館	9月5日(火)	6:00~7:30	新沢町内会館
	6:00~8:00	沼館温泉会館		6:00~8:00	上川沿公民館
8月28日(月)	6:00~8:00	下川沿公民館	9月6日(水)	6:00~8:00	釈迦内公民館
8月29日(火)	6:00~8:00	十二所公民館		5:30~6:00	長走町内会館
8月30日(水)	6:00~7:30	麓西分館	9月7日(木)	7:00~7:30	松原町内会館
	6:00~7:00	長面袋町内会館		5:30~8:00	中央公民館
8月31日(木)	5:30~8:00	有浦スポーツ館	9月8日(金)	6:00~8:00	花岡公民館



## 『糖尿病予防教室』

### (夜間コース) 参加者募集

関心のあるかたならどなたでも参加できます。また、希望の回だけの参加も可能です。保健センターへ電話でお申し込みください。

#### 日程と内容

とき	時間	内容
9月5日(火)	18:30~20:30	医師の講話
9月20日(水)	18:00~20:30	調理実習
9月26日(火)	18:30~20:30	軽体操

ところ・保健センター 受講料・無料  
締め切り・9月1日(金)

## ポリオ予防接種を再開します。



平成12年度の予防接種日程表の通り、9月から再開します。ポリオの予防接種を希望するかたは、ほかの予防接種との間隔に気をつけて受けましょう。なお、接種日までに対象年齢を超えるかたは、事前に保健センターへご連絡ください。

対象年齢・生後3~90カ月

#### 接種日

対象者の誕生月(各年)	7月 8月	9月 10月	11月 12月	1月 2月	3月 4月	5月 6月	該当日に接種できなかったかた
接種日	9月26日(火)	9月27日(水)	10月4日(水)	10月11日(水)	10月17日(火)	10月31日(火)	11月2日(木)

### トラッキング現象 による火災に ご注意!



テレビ、冷蔵庫、エアコンなど年間を通して使用する電気製品のプラグも、ときどきは取りはずして掃除しましょう。コンセントとプラグのすき間に長い間付着したほこりが湿気を吸収して、わずかな電気が流れているうちに炭化して発火する「トラッキング現象」が発生した例もあります。



問(財)東北電気保安協会  
大館事業所 ☎42-7722

## 児童手当の手続きは お早めに

今まで3歳未満のお子さんを養育するかたに支給されていた児童手当は、今年6月から義務教育就学前までに拡大して支給されることになりました。

児童手当は申請がないと支給されません。申請された翌月分から支給されますが、3歳以上で義務教育就学前のお子さんを養育しているかたに限り、9月30日までに申請していただくと、支給の対象となっていた月の分を今年6月分までさかのぼって支給されます。

10月の定期支給日に合わせて支給を希望するかたは、お早めに福祉事務所へお越しください。

問 福祉事務所 ☎49-3111 (内線408)



## 杜の音楽会II

もり

ドームの森へようこそ

クラシックから映画音楽、ポップス、民族音楽、さらに宮沢賢治の世界まで、夢のある野外演奏会をお届けします。ホールのコンサートと違って飲食も可能な、子ども連れのかたでも気兼ねなく楽しめるコンサート、皆さんおそいでお越しください。

とき 9月3日(日) 18:00~20:00  
ところ 樹海ドームパーク「語らいの森」  
※雨天の場合は樹海ドームアリーナが会場です。  
入場料 一般 1,000円 中高生 500円  
グループ券(3人まで入場できます) 2,000円  
小学生以下 無料

※チケットは市内各プレイガイドで発売中です。

#### ハンリー田中(大館市出身)マジックアートショー

とき 13:00~、15:00~、16:30~  
(3回で各回約1時間)  
ところ パークセンター多目的室  
入場料 無料

問 樹海ドーム ☎45-2500



# 大館さんぽ

Odate sanpo

天然秋田杉と歴史の道

## や 矢 立 峠

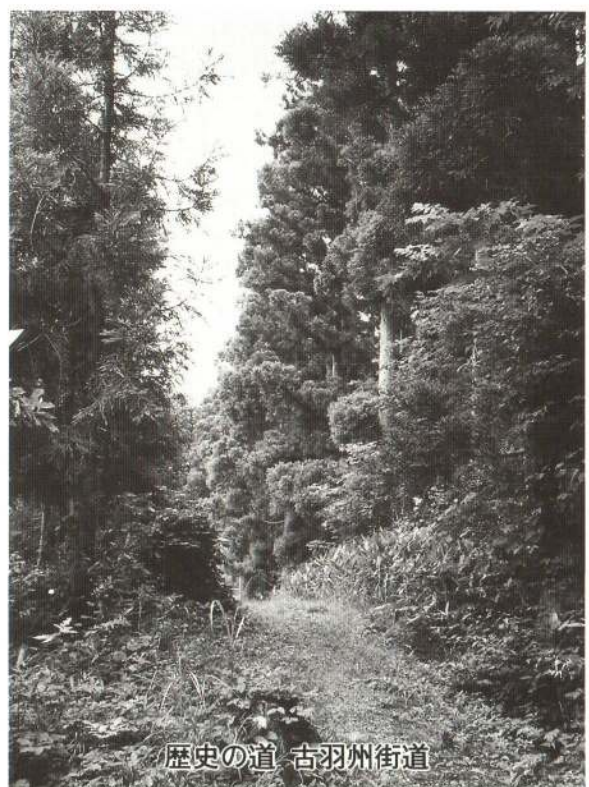

歴史の道 古羽州街道

国道七号を北上し、青森県との県境に矢立峠(標高二五八m)があります。この峠の名の由来は、境目の神を敬い、弓に矢をつがえ射立てたとされる「矢立」の杉が、津軽境のこの地にあったことによると伝えられています。

「道の駅やたて峠」から西側に入ると古羽州街道があります。近世は津軽藩の参勤交代の道筋であり、藩主は駕籠から降りて、徒歩でこの峠を越えたといわれたほどの難所でした。一八二二年(文政四年)、津軽藩主狙撃未遂事件が起こりました。南部藩主のうらみを晴らすため、南部藩士相馬大伴がこの峠(一説によれば橋桁岩拔山)で狙撃しようとしたもので、講談などで矢立峠の名が広く知られるようになりしました。幕末には吉田松陰



が、明治になってからは旧羽州街道(明治新道)を通って明治天皇や英国人旅行家イサベラ・バードもこの峠を越えています。現在は、国道七号が整備され、峠には矢立ハイツ、道の駅があり、昔の難所の面影はありません。しかし、古羽州街道などを生かした遊歩道に一歩足を踏み入れると、道端には数多くの歴史の名残と樹齢三百年以上の天然秋田杉の世界が広がります。また、近くには矢立温泉郷があり、各々違う泉質と雰囲気を楽しめます。歴史と豊かな自然を満喫できる矢立峠に出かけてみませんか。



## 今月のレシピ

### ナスのカレー

暑くて食欲がないこの時期、夏野菜たっぷりのナスのカレーはいかが？



1人分エネルギー410キロカロリー (ご飯は含まない)

- 材料** (4人分)
- ・ナス…大6本(800g)
  - ・玉ねぎ…中1個(200g)
  - ・にんにく(薄切り)1かけ分
  - ・生姜(薄切り)…3枚
  - ・サラダ油…大サジ3
  - ・牛ひき肉…300g
  - ・カレー粉…大サジ1~2
  - ・A {
    - ウスターソース 大サジ3
    - トマトケチャップ "
    - しょう油 "
    - 酒 "
- 作り方**
- ①ナスはヘタを取り、2cm角の乱切り。
  - ②玉ねぎはみじん切り。
  - ③鍋を十分に熱し、サラダ油を入れて生姜、にんにくを入れて炒め、香りがでたら取り出す。
  - ④③にひき肉を入れて炒め、玉ねぎを加えてさらに炒める。玉ねぎが透明になったらナスとAを入れてやわらかくなるまで煮る。これにカレー粉を加え、5分間煮詰める。※彩りに青豆、とうもろこしやトマトを加えてもよい。

一口メモ  
カレー粉は、食欲を起こすと同時に消化液の分泌を促します。また、ナスの紫色に含まれる成分(ポリフェノール類)は老化予防やがん予防に効果があるといわれています。



# 大館市民になりました

112

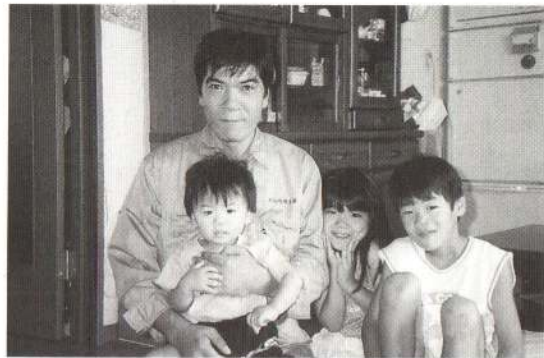

今回は石垣雅敏さん一家です。去年の三月に埼玉県北本市から引っ越ししてきました。家族は奥さんの亜希子さんと長男の良樹くん、長女の絵梨果ちゃん、次男の皓貴くんの五人で、相模町にお住まいです。奥さんの亜希子さんからお話を伺いました。

### Q 北本市と比べると?

大館の水道水はおいしいですよ。それから、こちらに来て山菜を食べるようになりました。北本では地方出身者が多く、皆さん親せきが少ないのですが、逆に家族ぐるみでの付き合いが深かった感じがします。それに大人が体を動かせるスポーツジムが何方所かあつて、気軽に利用できました。

### Q 大館に望むことは?

せめて道路の幅が今より広ければと思います。まつりがマンネリ化している感じですので、見物客も気軽に参加できるイベントなどを工夫してはいかがでしょうか。また、小さな子どもが予約なしでも遊べるような運動場などがありますと楽しめますし、何よりも親同士の交流も深めることができます。子ども向けのサークル募集をもっと広報などでPRしてください。

### Q 大館は初めてですか?

いいえ。主人が大館出身ですので、お盆などにはちよくちよく来ていました。とてもなじみのある所なんです。

### Q 大館の印象は?

自然が多く、空気もきれいで、子どもを育てるにはいい環境だと思いました。それから、近くに山が見える景色が新鮮に感じられました。でも、坂が多く、自転車をこぐのが大変です。多くの公園の遊具は、どちらかというとき大きな子ども向きなのが残念です。買物物は駐車場があつて、お店の営業時間も延長されて行きやすいのですが、個々のお店の品数が少ないですね。



亜紀子さんと皓貴くん

## おとなりさん



イベント情報

### 峰浜村

#### ボンポコ山夏祭り

とき

8月20日(日) 12時~20時

ところ ボンポコ山イベント広場

#### おもなイベント

田中星児コンサート、タイムレンジャーショー、創作太鼓披露、石川そば早食い競争 など

☎ 0185-76-2111

### 山本町

#### 森岳温泉夏まつり(全2日間)

・8月26日(土)19時~ 会場 森岳温泉街

#### おもなイベント

仮装踊り大会、森岳温泉湯サコイ踊りコンテスト など

・8月27日(日)10時~ 会場 惣三郎沼公園

#### おもなイベント

わんこじゅんさい、じゅんさい踊り、C.C.ガールズコンサート(18時~、無料)、花火大会(19時30分~)など

☎ 0185-83-4587

### 小坂町

#### 小坂ワイン祭り

とき 9月17日(日) ところ 小坂町中央公園

#### おもなイベント

ブドウ飛ばし大会、ワイン飲み当てクイズ ほか

☎ 0186-29-3912

### ▽問題

①ポリオ予防接種の対象年齢は?

②スポレク祭はいつ?

③「大館さんぽ」で紹介している峠は?

④卓球講座はいつから開かれる?

⑤7月16日号のクイズの応募総数は何通?

### ▽応募方法

はがきに住所、氏名(ふりがな)、年齢、電話番号、性別、答え(①②)を書いて応募ください。また、日ごろ感じていることもご記入ください。

### ▽締め切り

8月24日(木)当日消印有効  
※全問正解者の中から抽選で5

## クイズ 大館がヒント

人のかたに、テレホンカードを贈ります。

### ▽応募先

〒0171-8555  
大館市宇中城20番地

▽7月16日号の答え

①アメリカ ②3段

③昭和49年 ④7月28日

⑤9月17日

### ▽7月16日号の当選者

・桜井 広実さん(天下町1区)  
・福土 幸子さん(片山3丁目)  
・佐藤 朋子さん(大町2区)  
・吉田 一雄さん(長根山)

・伊藤 博美さん(小館町)

※応募総数39、全問正解数38



**催し**  
「フラメンコ」  
〜その神秘と情熱

**とき**  
8月30日(水) 18時30分  
ところ・市民文化会館大ホール  
**入場料**(全席指定)  
一般 5,000円  
高校生以下 3,000円  
※チケットは市内プレイガイドで発売中です。

**生涯学習フェスティバル 記念講演**

**とき**  
9月30日(土) 14時30分  
ところ・市民文化会館大ホール  
**演題**  
「今、女性が輝くとき!失敗を恐れずチャレンジしよう」  
**講師** 福島 敦子 氏  
(フリーキャスター)

**入場整理券**

入場は無料ですが、入場整理券が必要です。入場整理券は市役所市民課窓口、各公民館文化会館で差し上げます。  
**生涯学習課**(内線255)

**行旅死亡人 無縁死没者慰霊式**

市では、旅行中に大館で亡くなられた身寄りのないかたや、

家族の縁が薄いまま大館市内で死没された方々の慰霊式をとり行います。

**とき**・8月20日(日) 10時  
ところ・小柄沢墓園供養塔前  
**福祉事務所**(内線405)

**平和を願う市民のつどい**

**とき**・8月26、27日 10時  
ところ・正札竹村6階ホール  
**内容**  
○映画「チンパオ」「日本国憲法」の上映会  
※一般は800円(当日1,000円)、中学生以下は無料です。

○写真、ポスターの展示 ほか  
**大館・平和を願う市民の会**  
(乳井さん) ☎49-3268

**健康・福祉**

**耳の不自由なかたへ 聴覚巡回相談**

補聴器の着け方や使い方、交付や修理点検の相談を行います。また、現在、医療機関で治療を受けていない耳が不自由なかたの身体障害者手帳の申請、等級変更などについての相談も受け付けます。  
**とき**・9月7日(木) 10時〜12時  
ところ・総合福祉センター3階  
※ご希望のかたは9月1日までにお申し込みください。  
**福祉事務所**(内線410)

あなたにもできます  
**普通救急救命講習**

**とき**・8月26日(土) 13時〜16時  
ところ・大館広域消防署  
**内容**  
心肺そ生法を中心に、止血法などの応急手当  
**対象**・中学生以上のかた(無料)  
※受講者には普通救命講習修了証を交付します。  
**定員**・30人 ※当日まで電話で受け付けます。  
**申問** 大館広域消防署 ☎43-4151



救急車の到着前に応急手当をしていれば、亡くなったかたの約40%は助けることができましたといわれています。正しい救命手当を身につけましょう。

さらにレベルアップ  
**上級救急救命講習(全3回)**

**とき**・9月5、6、7日 18時30分〜21時30分  
ところ・中央公民館  
**内容**  
乳幼児への心肺そ生法、止血法、三角巾の使い方と担架の作り方 など  
**対象**・中学生以上の市民のかた(無料)  
※受講者には上級救命講習修了証を交付します。  
**定員**・20人 ※定員になり次第締め切ります。  
**申問** 中央公民館 ☎42-4369

**募集**

**住宅をお探しのかたに 市営住宅入居者**

**募集戸数**  
▽水門前住宅・1戸  
▽第2獅子ヶ森住宅・2戸  
▽大森野住宅・11戸  
**住宅の規模と家賃(月額)**  
・水門前住宅 3LDK(70㎡)  
23,800円〜52,400円  
・第2獅子ヶ森住宅 3LDK(65㎡)  
18,100円〜39,700円  
・大森野住宅 2K(31㎡)または3K(37㎡)  
3,200円〜9,400円  
**敷金・家賃の3カ月分**  
**資格**  
住居に困っているかた。所得

**活動例**

空き店舗の活用、伝統行事の保存と伝承、環境浄化啓発、特産品の開発と活用、文化遺産の保存と活用 など

**補助金額**  
1グループにつき30万円  
※採用は審査のうえ、決定します。  
**締め切り**・8月31日(木)

**申問** 県北秋田地方部県民室  
☎0186-62-1251

**男女共同参画地域懇話会に参加ください**

「男女共同参画」に関する提言について、知事と意見交換などを行います。

**とき**  
9月17日(日) 14時〜16時  
ところ  
広域交流センター(池内)

**地域、まちづくり活動を応援します**

県では、地域づくりに役立つ計画を立てたり、講演会や研究会、勉強会を開いたりする民間グループの活動を支援します。



講座・教室名	ところ	と き	費用・持ち物など	定員	申し込み先など
着付け講座(全10回)	働く婦人の家	9月4日~11月6日 毎週水曜日 18:30~20:30	筆記用具、下着	15人	先着順。 ☎49-7028
生け花講座	青少年ホーム	9月6日~2月28日 毎週水曜日 18:00~20:00	材料費(1回900円)	各 25 名	先着順。 ☎42-0872
和食料理講座		9月4日~2月26日 毎月第1~3水曜日 18:00~20:00	材料費(1回900円)		
茶道講座		9月1日~2月23日 毎週水曜日 18:00~20:00	材料費(1回300円)		
水彩画講座		9月2日~2月24日 毎月第1~3土曜日 13:00~15:00	材料費(月300円程度)		
陶芸教室(全16回)	サクレア大館	9月6日~12月20日 毎週水曜日 18:00~21:00	受講料(8,000円)、材料費(5,000円)、 はさみ、エプロン、ぞうきん	20人	先着順。 ☎45-0515
卓球教室(全16回)		9月6日~12月20日 毎週水曜日 19:00~21:00	受講料(8,000円)、運動できる服装、 ラケット(あるかたのみ)	20人	
Word入門講習(全6回)	地域職業訓練センター	9月12、14、18、20、22、25日 18:00~21:00	受講料(3,000円)、教材費(2,500円)	18人	Word入門は先着順。 3級検定は8/21から受け付けで先着順。 そのほかは8/24の締め切りで、抽選で決定。 ☎43-5817
油絵講座(全12回)		9月7日~11月30日 毎週木曜日 13:30~16:30	受講料(6,000円)、材料費(500円)、 用具代(必要なかたのみ14,000円)	20人	
写真講座(全12回)		9月7日~11月30日 毎週木曜日 18:00~21:00	受講料(6,000円)、カメラ、 テキスト代(2,500円)	15人	
水彩画講座(全12回)		9月12日~11月28日 毎週火曜日 13:30~16:30	受講料(6,000円)、材料費(500円)、 用具代(必要なかたのみ4,000円)	20人	
レザークラフト講座(全12回)		9月9日~12月2日 毎週土曜日 13:30~16:30	受講料(6,000円)、材料費(1作品1,000円~)、 用具代(必要なかたのみ5,000円)	20人	
ワープロ3級検定受験準備講座		9月4日~10月25日のうち16日間 18:00~21:00	ワープロとパソコンができるかた。 受講料(5,000円)	18人	
陶芸教室	北部シルバリーエリア	9月6日~11月22日 毎週水曜日 ①9:30~11:30 ②13:30~15:30	材料費(実費)、エプロン、タオル	各 10人	締め切りは開催日の1週間前。 陶芸、園芸教室は8/18から受け付け。 ☎47-7070
		9月9日~11月25日 毎週土曜日 ①9:30~11:30 ②13:30~15:30			
園芸教室		9月2日(土) 13:30~15:30	材料費(1,500円)、エプロン	15人	
		9月6日(水) 10:00~12:00	材料費(1,000円)、花器	15人	
木工教室		9月16日(土) 13:00~16:00	材料費(600円)、メジャー	15人	
		9月3日(日)	材料費(480円)	7人	
		9月6日(水)	材料費(500円)	5人	
		9月10日(日)	材料費(200円)	5人	
		9月13日(水)	材料費(280円)	7人	

募集定員

提言するかた(女性) 10人  
傍聴するかた 60人

※電話でお申し込みください。  
締め切り・8月31日(木)  
申問 県北秋田地方部県民室  
☎0186-62-1251

その他

湯夢湯夢の里温水プール  
団体の引率者は無料です

小、中学校の夏休み期間中は、町内会や子ども会などの団体を引率するかた(遊泳しないかた)の使用料を無料にします。  
○湯夢湯夢の里温水プールの今月の休館日は8月28日です。  
☎52-2752

納期内に納めてください  
八月は国民健康保険税第二期と市県民税第二期の納期です。忘れずにお納めください。  
☎225

指定給水装置工事  
事業者の追加  
(株) 蛇川管工業 (二井田)  
☎43-4074

自動車の出張登録  
とき・9月12日(火)、27日(水)  
11時~15時30分

※前日の正午までに電話でお申し込みください。  
ところ・大館地区出張検査場

内容  
自動車(軽自動車、軽二輪車を除く)の所有者変更、住所変更または廃車の手続き など  
申問 新潟運輸局秋田陸運支局  
☎018-863-5815

市民の善意

▽福祉事務所扱い  
大館市自衛隊協力会会長 佐藤 芳治さん 5万円  
県立比内養護学校  
ミニプランターカバー付き花苗

編集後記

□こんな音楽会があったら! というほど、昨年のドーム「杜の音楽会」は楽しいものでした。心地よい涼風と自由な雰囲気の中、世界の太鼓が森に響き、夜の森は最高の音楽ホールと感じました。今年もチェロの演奏が楽しめたい。九月三日はドームの森へ! (佐) □「暑い、暑い」が口癖になっている方はいませんか。必ずいますよ。夏は暑くて当然! と気持ちを入れても、暑いものは暑い。ただ、原稿書きの遅れを暑さのせいにもできますが、「暑い」の繰り返しも、暑さが増したら、ごめんなさい。でも、あついで。(サ) □今年も火山噴火や地震など、大きな自然災害が目立ちます。世紀末の大予言が騒がれていたのは去年のことでしたが、この落ち着かない日々はいつまで続くのでしょうか。とはいえず、大館は相変わらず暑い日が続いていることを除けばとても穏やかなものです。(由)

視覚障害者用の「臓器提供意思表示カード」をご存じですか

脳死状態になったあとの臓器提供の意志の有無などを記入する視覚障害者用のカードは福祉事務所で差し上げています。 ☎ 福祉事務所(内線405)



# パチッと!

「お気に入りの風景」や「アッと驚く決定的瞬間」など、皆さんが撮った写真を募集しています。採用されたかたには図書券をお贈りします。お送りいただいた写真はお返しします。

応募は総務課広報広聴係まで（住所は左にあります）



## 私の庭自慢



撮影者 棚谷 貞光さん（桜町）

健康と体力づくりのために長木川から拾い集めた石を庭に積み上げています。色・形などはさまざまですが、この中に大館産の名石があるかも。



かっこいいでしょ?

ほくと  
ぼく、北斗（2歳）は時代劇が大好き。刀を持つと顔つきが変わり「何物だー」って、つい言うってしまうんだ。

撮影者 蛇川 真紀子さん  
（沼館2区）



畠山 千紘ちゃん  
目かっこにこしてるの。またゲームセンターに行こうね。



松峰児童館



斎藤 一樹くん  
髪の毛がふわふわ。どんなこわれた水道だつて直すんだよ。

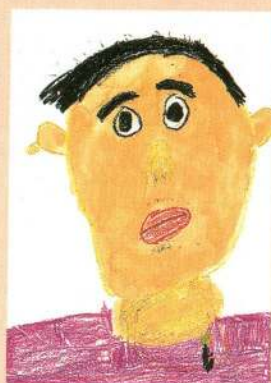

菅原 麻未ちゃん  
私の写真を撮ってくれる。いつもテレビの野球に夢中なの。

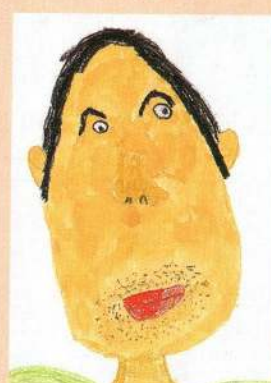

ちびっこギャラリー  
おとうさん

### 7月の交通事故等件数

( )は1月からの累計

消防テレホンサービス ☎42-0119

◆交通事故 32件(177) 傷者 36人(212) 死者 1人(2)  
◆火災 0件(13) ◆救急 124回(862)