

広報

# 大館

ODATE

2000 12 16 No. 763



笑顔

公民館のサークル・教室  
釈迦内、長木、花岡公民館

# 12月23日(祝) 正午開通します

## 開通イベントを開催します

「都市計画道路大館駅東大館線(22m道路)」の大館駅前―清水1丁目区間がいよいよ開通します。当日は開通式典、渡り初めのほか、御成町1丁目(大館駅前)・弁天町の各特設会場で開通イベントが盛大に行われます。ご家族おそろいでぜひお越しください。

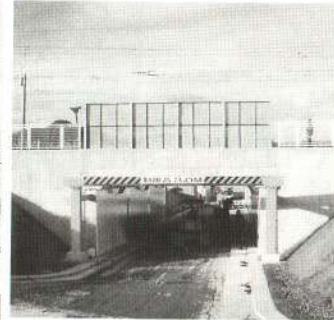

釈迦内松木地区と清水1丁目を結ぶ松木地下道は来年1月に完成する予定です。



12月23日(土)

### 開通式典・渡り初め

9:30~10:30

ところ  
小坂鉄道大館駅前踏切脇

### 開通イベント

御成町1丁目会場  
(大館駅前広場)  
10:30~15:00

主な催し  
東中学校の闘魂太鼓、  
一成講のはやしと踊り、  
屋台・物産販売、バザー

弁天町会場(料亭「柴田庵」  
「山形家」間の通り)  
10:30~14:30

主な催し  
餅つき大会、大館ばやしの演奏、お楽しみ抽選会、  
キリタンポどんぶり販売

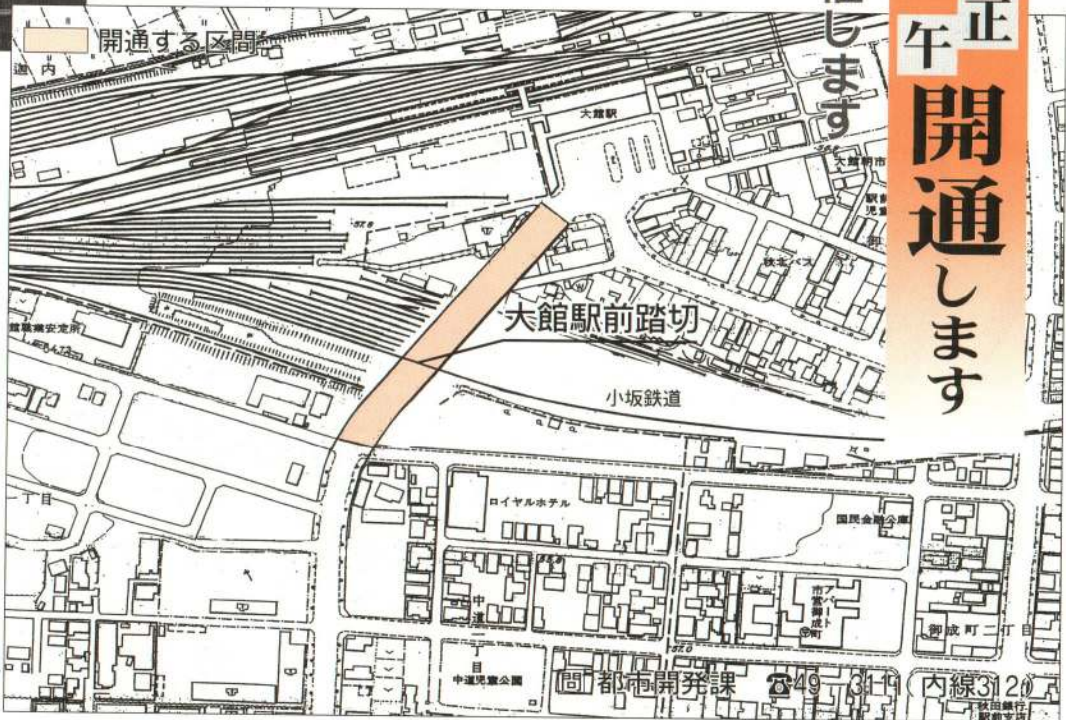

平成十二年を振り返って

### 市長リポート

No. 219

今年一年を振り返ってみますと、元日のいわゆる「二〇〇〇年問題」から始まったことに象徴されますように、二十一世紀を目前に控え今世紀中にやらなければならないことを大急ぎで行った準備の年であったと感じています。

二十一世紀を「環境の時代」として見ますと、市ではISO14001の認証を取得しました。このほか、リサイクル産業の本格稼働に向けて、(株)エコリサイクルの家電リサイクル工場も試験稼働を開始しました。また、真中地区でコンポストセンターの建設に着手するなど、各分野で環境施策を実行しています。これまで二十世紀の大館を支えてきた基幹産業である農業・林業・鉱工業は、この百年間で興隆と衰退を経験し、現在は大きな転換期にあるといえます。新年は、大館市にとってこの三つの産業が「環境」という新しい軸によって生まれ変わる雄飛の年になると確信しています。

続いて、新世紀を「高齢社会の時代」と位置付けるとき、介護保険法が四月に施行され、高齢者が安心して暮らせるための基盤が整いつつあります。また、市民の皆さんの健康を守る市立総合病院のリニューアルに向けても、今年から本格的な準備が始まりました。

「都市基盤整備」の面からみましても、半世紀ぶりに大きなステップを踏み出し、大館駅と東大館駅が一本の道路で結ばれるのも目前に迫っています。さらに十月には、大館市ホームページへのアクセス数が昨年の更新以来三万件を突破し、市民の皆さんの生活に定着、活用いただいているほか、大館を広くアピールするための情報発信源の一つとして貢献するなど、情報化の進展も加速しました。

これらのステップを大成したものが、来年度から始まる「二十一世紀の大館市総合計画」です。新世紀の幕開け、新しい大館が大きな最初の一步を踏み出します。

小畑 元

# 市立スキー場

## オープンします

12月22日(金) 13時から



お問い合わせは 体育課 ☎42-0310

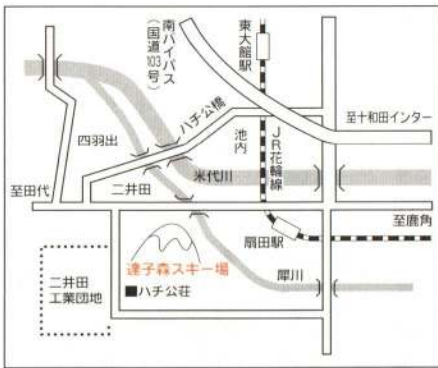

**達子森スキー場 (二井田)**  
二井田の温泉「ハチ公荘」からヒュッテまでは渡り廊下でつながっています。Tバーリフト設置の親子向けのゲレンデ。  
利用時間 9時～17時  
☎ 達子森スキー場 ☎55-0571

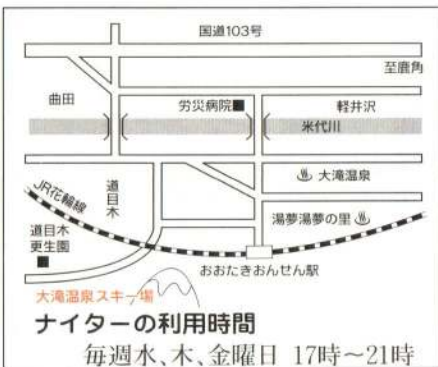

**大滝温泉スキー場 (道目木)**  
Tバーリフトが設置されています。週に3日、21時までナイタースキーが楽しめますので、学校や仕事の後にどうぞ。  
利用時間 9時～17時  
☎ 大滝温泉スキー場 ☎52-2577

### ごみの収集休みます

#### ごみ収集の休業日

12月30日(土)～1月3日(水)  
※この期間はごみ一時あずかり所へごみを出さないようご協力ください。

☎ 生活環境課 ☎49-3111 (内線247)

### し尿のくみ取りの申し込みはお早めに

年末は大変混み合いますので、ご注意ください。

#### し尿くみ取りの休業日

12月29日(金)～1月3日(水)  
☎ (協)タイセイ ☎42-5550  
大館広域清掃(株) ☎49-0456

### 湯夢湯夢の里・ハチ公荘 休業日のお知らせ

- ▽湯夢湯夢の里温水プール  
休業日 12月31日、1月1日
  - ▽湯夢湯夢の湯  
休業日 1月4日  
※12月31日は6時～18時、1月1日は8時～18時の営業です。
  - ▽ハチ公荘  
休業日 1月9日～11日  
※12月31日～1月3日は8時～18時の営業です。
- ☎ 観光物産課 ☎49-3111(内線283)

### かぜ、急な発熱や腹痛には 休日夜間急患センター

12月29日～1月3日の診療時間  
9時～12時、13時～16時、18時～20時  
☎ 休日夜間急患センター ☎45-0223

平成12年国勢調査での大館市の人口は、市のまとめでは**66,298人**(前回平成7年の調査では67,214人)でした。ちなみに世帯数は**22,830世帯**(平成7年は22,117世帯)でした。



クイズへのたくさんのご応募ありがとうございました。

## 国勢調査人口予想クイズ 結果発表

当選者はこちらです

- ☎ 企画調整課 ☎49-3111(内線269)
- 1等 等は66、300人と予想の 富樫 晃子さん(水門町)
  - 2等 萩野 百合子さん(天下町3区)
  - 3等 山内 金光さん(岩本)
  - 残念賞 伊藤 次郎さん(本郷下)
  - 成田 金蔵さん(神山)
  - 成田 夕子さん(神山)
  - 神馬 あゆみさん(金坂)
  - 長岡 秀子さん(東台2区)
  - 成田 貞司さん(神山)
  - 成田 京子さん(神山)

10月1日現在で行いました国勢調査の調査票の回収は無事に終了しました。ご協力ありがとうございました。

- 12月29日～1月3日
- ▽市役所
  - ※戸籍の受け付けは行います。
  - ▽市立総合病院(外来)
  - ※緊急の患者はいつでも受け付けます。
  - ▽中央公民館、各公民館
  - ▽市民文化会館
  - ▽中央図書館、花矢図書館
  - ▽郷土博物館
  - ▽働く婦人の家
  - ▽青少年ホーム
  - ▽市立体育館、スポーツ館

### 年末年始各施設のお休み

- ▽地域職業訓練センター
- ▽サンクレア大館
- ▽北部シルバーエリア
- ▽コミュニティセンター
- ▽樹海ドーム
- ※1月2日は見学(有料)のみ 10時～15時開館します。
- 12月28日～1月3日
- ▽ベッツ霊園
- 1月1日
- ▽広域斎場
- ※12月28日、1月3日は受け付けのみ行います。

# 市議会 12月定例会

## 行政報告

### 半世紀ぶりに駅前貫通

#### 都市計画道路大館駅前大館線

市議会十二月定例会が十二月六日に招集され、小畑市長が行政報告を行いました。その中から、主なものの要旨をお知らせします。

昭和二十五年に都市計画決定されて以来、市民の皆さんに待ち望まれていました都市計画道路大館駅前大館線は、十月十一日に国道七号との交差部分である市立総合病院前から弁天町までの延長一・二

メートル区間の開通式を行いました。また、平成九年度から進めています小坂鉄道大館駅前再編事業の本路線大館駅前工区延長二〇

メートルについても完成間近となり、大館駅前への主要道路としての全容を現わしてきています。市では、この駅前貫通を記念して、今月二十三日に開通式を予定しています。これに合わせて、地元町内会や商店会などからなる実行委員会の主催での「開通イベント」も計画されています。

現在、昭和児童公園前の工事も進められており、平成十三年中には大館駅と東大館駅が一本に結ばれる見通しです。このことにより、市街地を通る国道七号と並んで大館の新しい都市軸が形成されることとなります。交通の流れが飛躍的にアップするばかりでなく、周辺地域の整備も大いに期待されます。

#### 人口減少に一定の歯止め

##### 国勢調査結果

今回で十七回目となる国勢調査の実施にあたり、六月に平成十二

年国勢調査実施本部を設置し、四百二十五調査区に調査員三百六十一人、指導員三十七人を委嘱して万全の態勢で取り組んできました。幸い大きなトラブルもなく調査が終了しました。市民の皆さんのご協力に厚くお礼を申し上げます。現時点で市が独自に集計した結果は、総人口が六万六千二百九十八人、うち男性が三万八千八百八十二人、女性が三万五千四百十六人でした。前回の平成七年と比較して九百十六人、約一・四パーセントの減少となっています。また、世帯数は二万二千八百三十世帯で、前回と比較して七百十三世帯、約三・二パーセントの増加となっています。

この要因としては、秋田桂城短期大学の開学や北部シルバリエリアのオープンなど、これまで進めてきました五大プロジェクト、三大対策の効果が除々に始はじめ、人口減少に一定の歯止めがかかったものと分析しています。

#### 広域ごみ処理施設

##### 引き続きPFI方式で

大館周辺広域市町村圏組合のPFI法によるごみ処理施設の整備は、去る十月二日に民間事業者からの技術審査申請書などの提出を



受け、事業評価委員会による審査を行いました。このことにより、十月二十四日に入札を行いました。が、残念ながら「不落」という結果になっています。

この結果をふまえ、広域組合では今後の進め方について国、県と協議するとともに、企業の意向調査のためのヒアリングを実施し、引き続きPFI法による整備を進めていきます。

#### 介護保険制度の

##### 取り組み状況

介護サービスの受給状況については、十月三十一日現在の在宅サービスを受けているかたは八百四十人です。また、施設サービス受給者は五百八十三人で、その内訳は介護老人福祉施設が二百五十七人、介護老人保健施設が二百七人と介護療養型医療施設が百十九人と





なっています。介護老人福祉施設では減少傾向ですが、他の施設では介護サービスの受給者数、費用ともに増加しています。

また、介護サービスを利用したくても事業者がどこにあるのかわからないかたのために、市内の介護サービス事業者一覧を作成し全世界帯に配布しています。

六十五歳以上のかたの介護保険料の徴収が、十月一日から開始されました。介護保険料の額と徴収開始については、広報大館で市民の皆さんにお知らせしてきたところですが、普通徴収の十月三十一日までの収納額は、第一期分の予定額を大幅に上回るものとなって

います。

介護保険に関する相談窓口として、四月から介護一〇番を福祉事務所内に設置しています。さらに十月からは保険料の徴収が開始されたことから税務課にも保険料相談窓口を設置して対応しています。今後とも市民のかたが介護保険制度によりなじまれるよう努力していきます。

### 秋田県種苗交換会

#### 来年は大館で開催

今年の農作物の作柄状況は、比較的恵まれた気象状況が続いたため、生育が全体的に良好に推移しました。

野菜・果樹は、一部を除き病害虫の発生も少なく、平年並みの収量を確保しています。全国でも有数の生産量を誇る山の芋は、高温干ばつ気味の影響からやや小玉傾向でしたが、全国的に品薄状態でしたので比較的安定した価格で取り引きされています。また、ネギについては、全国的な豊作と外国産の輸入により、価格面で苦戦を強いられています。

基幹作物である水稲は、作況指数一〇二と「やや良」を維持しました。心配されたカメムシ被害も最小限に抑えることができ、一等



米比率も昨年を一四ポイントほど上回る七一パーセントを確保しています。

次に、米の生産調整についてですが、農家に対し一律三二・五パーセントの転作率でお願いしたところ、転作達成率が一〇一・一パーセントとなりました。目標達成にご協力いただきました関係農家にご心から感謝申し上げます。また、来年度の生産調整についても、米の需給と稲作経営の安定を図るために目標達成は不可欠と考えますので、ご理解とご協力をお願いいたします。

最後に、秋田県農業の最大イベント「秋田県種苗交換会」の来年の開催地が、大館市に決まりました。戦時中も途絶えることなく百二十四回を数えるもので、本市では十八年ぶりの開催となります。来年は「市制施行五〇周年」の記念の年に当たりますので、全市をあげて歓迎ムードを盛り上げ、成功に導きたいと思っております。

### 今年も盛況でした 大館圏域産業祭

十月二十八日、二十九日の両日に開催しました第四回大館圏域産業祭は、比内、田代、小坂の三町を含めた地域の行事として定着し、約四万六千人の来場者で大変なにぎわいとなりました。

商工展、農業展、菊花展、圏域交流展、フリーマーケットなど多種多彩な展示が行われたほか、ステージイベントでは民謡ショーなどのほか大館能代空港利用促進PRとしてウルトラクイズが開催され大勢の観客を集めました。

来年は同時期に秋田県種苗交換会が本市において開催されることから、本産業祭の開催を見送る方向で検討中です。

### そのほかの行政報告

- ▽大館能代空港圏域「首都圏観光懇談会」
- ▽環境美化推進事業の実施状況
- ▽秋のまつり行事
- ▽首都圏大館ふるさと会総会
- ▽大館市生涯学習フェスティバル
- ▽大館市模範女性会議
- ▽市立総合病院本館棟の耐震診断結果
- ▽公共事業の進展状況

# 除雪

## 安全でスムーズな 作業を心がけます

— 除雪についてご理解とご協力をお願いします —



本格的な冬がやってきました。雪国に住む私たちにとって、この時期になることの一つが「除雪」です。市では今年も安全な雪道の通行を確保するために、万全の除雪体制で取り組みます。ある日、除雪車の「ブルくん」が市役所に来ていましたので、除雪についていろいろ聞いてみました。



ブルくん  
やあ、ブルくん、お仕事ご苦労様。除雪のことで聞きたいことがあるんだけど。  
ブルくん  
うん。除雪の作業はみんなの通勤や通学の時間に合わせて午前一時から七時までの間にやらなきゃいけないの。  
ブルくん  
へえー、そうだったんだ。でも私の町内では除雪が遅いとときもあるってみんなが言ってた。ブルくん、除雪は交通量の多い道路やバス路線、通園・通学路とかが先だから、町内によっては遅れるところがあるかも。  
ブルくん  
ところで、除雪のときに注意していることは？  
ブルくん  
やっぱり、安全に作業することが一番。あとは、路面に段差やわだちができないようにすることがかな。  
ブルくん  
じゃあ、ブルくんから市民の皆さんに一言。エッヘン。市民の皆さんにお願いがあります。車道への雪出しは交通事故や渋滞の原因にな



ブルくんにインタビュー

除雪、排雪についてのお問い合わせは

土木課 ☎49-3111(内線302、305)

休日、年末、年始は除雪110番まで

☎49-1411(8時30分~12時30分)

※不在の場合は土木課に連絡ください。



りますからやめてください。  
それから路上駐車も除雪の邪魔になるのでダメです。もう一つ、ぼくが通ったあとと玄関先に雪が残っていることがあると思うのですが、この除雪は各家庭でお願いします。  
ブルくん、お疲れのところどうもありがとう。かぜひかないうようにがんばってね。  
うん。明日に備えて、帰って寝ることにするよ。もっと聞きたいことがあったら、ぼくの勤め先の土木課に聞いてね。

## 雪捨て場に困ったら こちらをご利用ください

除雪をしたあと、雪を捨てる場所がない場合には、下図の市指定の雪捨て場をご利用ください。利用の際には雪以外のものを捨てないようにお願いします。

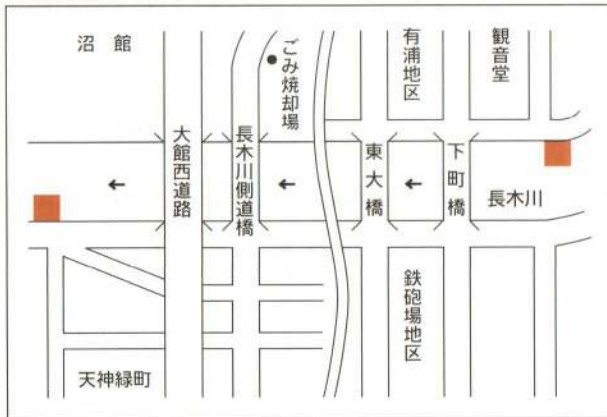

## 町内の雪捨てをお手伝いします

除雪車を通ったあとなどに「雪が家の前にいっぱい、もう寄せる場所がない」とか「雪で道路が狭くて危ない」など、困ったことはありませんか。このような場合、申し込みただくと市の除雪車両が出動して、排雪作業(雪捨て場に雪を運ぶこと)をお手伝いします。  
申し込みは町内会などの団体単位で行い、作業には多

くの皆さんの参加をお願いします。  
実施日は土、日曜日です。その日が大雪の場合などには、日時を変更させていただきます。路上の雪のみを対象とします。



## 大規模小売店舗新設の 届け出等(提出書類)の縦覧について

縦覧期間 平成13年3月21日まで

縦覧場所 市役所商工課

縦覧対象届け出店舗

「釈迦内ショッピングセンター」

※この縦覧は大規模小売店舗立地法に基づいて実施するものです。

お問い合わせは 商工課 ☎49-3111(内線286)

## 冬期間通行止めの お知らせ

冬期間は国道103号南バイパスの側道(山田渡池内間)は通行できませんので、ご注意ください。



# 大館さんぽ

Oodate sanpo



秋田犬の街・大館のシンボル

## 忠犬ハチ公銅像

忠犬ハチ公は、大正十二年十一月、二井田地区大子内集落の斎藤義一宅で生まれた雌の秋田犬です。東京帝大農学部教授の上野英三郎博士はこの犬を可愛がり「ハチ(公)」と名付けました。渋谷駅まで毎日送り迎えをして、博士亡きあととも駅で待ち続けた話は有名です。昭和九年に渋谷駅の改札口に忠犬ハチ公銅像が建立され、その翌年には渋谷駅のものと同原型の銅像が大館駅前に建立されました。これらの二つの銅像は、戦争中の金属供出で一度は姿を消しましたが、戦後の昭和二十二年に渋谷駅に「忠犬ハチ公銅像」が再建され、大館駅には同三十九年に「秋田犬群像」が建立されました。また、同六十二年には「忠犬ハチ公銅像」が見事によみがえり、六十二年ぶ



り生まれ故郷に帰ってきたはく製のハチ公を迎えて除幕式が盛大に行われています。「ハチ公」の取り持つ縁で、大館駅と渋谷駅は姉妹駅となっており、大館フェアの開催や渋谷区民祭への出店など観光や物産の面でも渋谷との交流が盛んになっています。本年二月には渋谷郵便局と大館郵便局の間で友好姉妹郵便局の提携も行われています。左耳が垂れた渋谷駅のハチ公に対し、大館駅のハチ公は、両耳がピンと立った若いころの姿です。今月二十三日、大館駅までの22m道路が開通します。新しい道路を通じて、秋田犬の街・大館のシンボルを訪ねてみてはいかがですか。



## 今月のレシピ

今月はフルーツを入れたきんとんを紹介します。サツマイモは裏ごしをしないので、繊維もたっぷりです。甘いものは苦手……というかたもぜひお試しください。

### フルーツきんとん

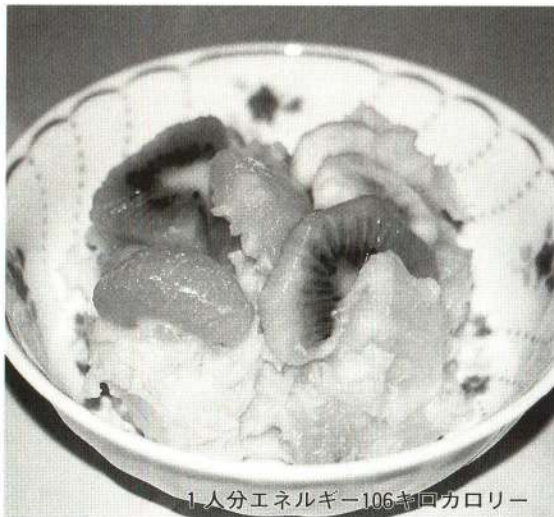

1人分エネルギー106キロカロリー

- ④②と③を混ぜ合わせる。
- ③パイナップルは8つ切り、バナナは5mmの厚さの輪切りにする。みかん缶は缶汁を切っておく。キウイフルーツは皮をむいて、縦に4つに切り、5mmの厚さに切る。
- ※ゆでて水気を切ったサツマイモにバター、塩、缶汁を加え、フードカッターにかけても良い。
- ②①をゆでて、水気を切ってつぶす。熱いうちにバター、塩を加え、パイナップルの缶汁を加えてのばす。
- ①サツマイモは皮をむいて1.5〜2cmの厚さに切り、水に約10分さらす。
- | 材料        | 分量     |
|-----------|--------|
| サツマイモ     | 150g   |
| パイナップル(缶) | 3枚     |
| 缶汁        | 適宜     |
| バナナ       | 小1本    |
| キウイフルーツ   | 1コ     |
| みかん(缶)    | 1/2缶   |
| 塩         | 少々     |
| バター       | 小サジ1/3 |
- 作り方

一口メモ フルーツきんとんは生の果物を加えるので、時間がたつと色、味が悪くなります。サツマイモを缶汁でのばすままで作っておき、果物は食卓に出す時に混ぜ合わせると良いでしょう。





催し

第27回新春書き初め会  
1月5日(金) 9時30分～14時

ところ・中央公民館  
対象・小、中学生

参加料・無料  
持ち物

書道用具、条幅下敷きまたは新聞紙、昼食、ふきん

定員・30人  
※定員になり次第締め切ります。

申請 中央公民館 42-4369

募集

13年度保育園児

城南保育園 42-1806

有 浦保育園 42-1149

釈迦内保育園 48-2231

十二所保育園 52-2172

大館乳児保育園 42-5130

産休明けの乳児 2歳児若干名

受付期間・1月5日～19日

13年度保育所・児童館園児

葛原保育所 52-3283

二井田保育所 49-5471

県立大館高校 定時制課程社会人生徒

社会人を対象とした推薦入学を実施します。現在就職しているかたで、事業所長などの推薦があれば出願できます。

出願期間・1月11日～15日 正午面接日・1月23日(火)

選抜方法・作文、面接

申請 大館高校定時制 42-1968

税・年金

バイク、軽自動車の異動届はお早めに

軽自動車税は、四月一日現在の所有者に課税されます。軽自動車などを廃車にしたり、ほかのかたに譲渡したりしたときは

真中保育所	49-6953
下川沿保育所	49-6269
沼館保育所	43-0458
花岡保育所	46-1154
矢立保育所	46-1860
長木保育所	48-4808
雪沢保育所	50-2207
大滝児童館	52-2379
山館児童館	49-6134
天下町児童館	48-3308
松峰児童館	48-4992
募集年齢・3歳児以上	
※花岡・矢立は2歳児からです。	
締め切り・12月25日(月)	
申請 各保育所、児童館	

大館少年自然の家

大館・長根山冬祭り

ソリスベリ、餅つきややぶこぎ体験で

冬を思いっきり楽しもう!

とき 13年1月27日14:00～28日12:00(1泊2日)

参加料 Aコース(スノーハイク) 2,500円

Bコース(小枝のキーホルダー作り) 2,650円

対象 小学4～6年生または親子(子どもは小学生)先着100人

申し込み方法 はがきかファックスでお申し込みください。

※住所、氏名(フリガナ)、年齢(学校名と学年)、性別、電話番号、保護者名、希望のコース(A・B)を記入してください。

申請 〒017-0023 大館市東字岩神沢31 県立大館少年自然の家「大館・長根山冬祭り」係 43-3174 FAX 43-3175



講座・教室名	ところ	とき	内容・持ち物・費用など	定員	申し込み先など
普通救命講習	広域消防署	12月23日(土) 13:00～16:00	心肺そ生法を中心とした応急手当。受講料(無料)	30人	定員になり次第締め切り。 43-4151
ワープロソフト-太郎入門 (全4回)	職業訓練センター	13年1月15、17、19、22日 9:30～15:30	受講料(3,000円) 教材費(500円)	18人	締め切りは12月25日。 43-5817
油絵講座(全12回)		13年1月11日～3月29日 毎週木曜日 13:30～16:30	6作品程度製作。受講料(6,000円) 用具代(14,000円)、画材料(500円)	15人	
写真講座(全12回)		13年1月11日～3月29日 毎週木曜日 18:00～21:00	対象は初心者。受講料(6,000円) カメラ、テキスト代(2,500円)	15人	
レザークラフト講座(全12回)		13年1月13日～3月31日 毎週土曜日 13:30～16:30	受講料(6,000円)、用具代(5,000円) 材料代(1,000円)、エプロンなど	15人	
ウクレレ教室(全11回)	サンクレア大館	13年1月9日～3月27日 毎週火曜日 19:00～21:00	対象は初心者～経験者。ウクレレ、受講料(5,500円)、テキスト代(1,300円)	20人	定員になり次第締め切り。 45-0515
茶道教室(裏千家)(全12回)		13年1月11日～3月29日 毎週木曜日 19:00～21:00	受講料(6,000円)、用具代(5,000円) お茶菓子代(4,500円)	20人	
エアロビクス教室(全12回)		13年1月11日～3月29日 毎週木曜日 18:00～19:00	受講料(6,000円)、運動できる服装、ズック	20人	
園芸	北 部	13年1月11日(木) 13:30～15:30	材料費(1,200円)	12人	園芸教室は12月18日から受け付け。申し込みは開催日の1週間前まで。 47-7070
		13年1月17日(水) 10:00～12:00	材料費(500円)、エプロン	20人	
木工教室	シルバー-エリア コミュニティ センター	13年1月6日(土)	材料費(790円)	7人	
		13年1月10日(水)	材料費(345円)	7人	
		13年1月13日(土)	材料費(770円)	6人	
		13年1月17日(水)	材料費(700円)	5人	

大ホールを使用できません

市民文化会館大ホールは、改修工事のため1月7日から3月中旬まで使用できなくなります。ご不便をおかけしますが、よろしく願います。

申請 市民文化会館 49-7066

年末・年始  
の番店  
当

水道工事はこちらへ

修理費用は使用者の負担となります。水抜き栓、不凍栓などの操作を正しく行ってください。  
問 水道課 (内線337)

12/29 金	(株)田中工業所 (有)三政建設	☎42-3050 ☎49-3696
30 土	(株)古家燃料 (株)スギサワ環境設備	☎42-2426 ☎49-5508
31 日	(有)木次谷設備 (有)内田設備	☎52-3126 ☎48-3416
1/1 月	(株)衛暖工業 (有)ヒカリ設備	☎48-6054 ☎43-0716
2 火	(有)マコト設備 (有)菅原管工業	☎49-3525 ☎42-3928
3 水	(株)タガヤ (有)柴田水道	☎49-4858 ☎52-3758
4 木	アンゼン設備(株) (株)ユアテック	☎42-5411 ☎42-2714
5 金	(株)古沢総業 (有)浅利住設	☎42-0288 ☎43-1550
6 土	(有)大館設備工業 牧野工業所	☎42-5504 ☎43-9215
7 日	(株)巽工業所 (株)越国商舖	☎42-2906 ☎49-1192
8 月	大館桂工業(株)	☎49-1331

取り壊した住宅や物置などに、来年度の固定資産税がかからないようにするため、家屋を取り

家屋を取り壊したら届け出を

各町内会や組合などの固定資産税は、代表のかたに納税通知書をお送りしています。固定資産税が課税されている団体で代表者の変更があったときは、お届けくださるようお願いいたします。  
問 税務課 (内線231)

代表者変更の届け出を

各町内会や組合などの固定資産税は、代表のかたに納税通知書をお送りしています。固定資産税が課税されている団体で代表者の変更があったときは、お届けくださるようお願いいたします。  
問 税務課 (内線212)

早めに届け出てください。届出を代行してもらったときは、結果を確認するようお願いいたします。百二十五cc以下のバイクや農作業車など小型特殊自動車の異動は、認め印とナンバープレートを持参して税務課へお越しください。それ以外の車両の手続きについては、自動車協会(☎43-2281)にお問い合わせください。

障害基礎年金は、一般に国民年金加入期間中に起きたけがや

年金ひとくち講座  
障害基礎年金について

障害基礎年金は、一般に国民年金加入期間中に起きたけがや病気によって後遺症が残った場合、その障害の程度が障害等級の一級あるいは二級に該当するかたが受けられます。ただし、初診月の前々月までの被保険者期間のうち、保険料納付期間と免除期間の合計が三分の二あること、また初診月の前々月までの一年間に保険料を滞納していないことが条件です。届け出前に一度年金係にご相談ください。  
問 税務課 (内線231)

償却資産の申告は期限内に

会社や個人経営の工場、商店などの事業用資産(機械、器具、備品など)は償却資産といい、固定資産税の課税対象になります。償却資産を所有されるかたは、毎年一月一日現在の償却資産の状況を申告することになっています。申告期限の一月三十一日までに申告してください。なお、償却資産をお持ちで、申告用紙が届いていないかたはご連絡ください。  
問 税務課 (内線231)

償却資産の申告は期限内に  
会社や個人経営の工場、商店などの事業用資産(機械、器具、備品など)は償却資産といい、固定資産税の課税対象になります。償却資産を所有されるかたは、毎年一月一日現在の償却資産の状況を申告することになっています。申告期限の一月三十一日までに申告してください。なお、償却資産をお持ちで、申告用紙が届いていないかたはご連絡ください。  
問 税務課 (内線231)

小学校に入学する前の子ども

ご存じですか児童福祉制度

○児童手当  
対象  
小学校に入学する前の子ども  
○児童手当  
対象  
小学校に入学する前の子ども

その他

一級障害者 1,005,300円  
二級障害者 804,200円  
手続に必要なもの  
裁定請求書、住民票、診断書など  
問 市民課 (内線236)  
鷹巣社会保険事務所  
☎0186-62-1490

を養育しているかた  
※所得による制限があります。  
支給額  
第2子まで 月額5千円  
第3子以降 月額1万円  
○児童扶養手当  
対象  
離婚や死別などにより父親のいない家庭で、18歳未満の子どもを養育しているかた。  
※要件に達してから5年以上経過すると、受給の申請ができなくなります。  
○特別児童扶養手当  
対象  
20歳未満の障害を持つ子どもを養育しているかた。ただし障害を理由に年金を受けていたり、施設に入所していたりする場合は除きます。  
問 福祉事務所 (内線408)

不要になった  
チャイルド  
シートの  
登録情報

登録 NO.1  
対象年齢 4~6歳  
メーカー名 不明  
色 グレー  
無償でゆずります



市では、不要になったチャイルドシートを譲っていただけるかたを募集しています。生活環境課までご連絡ください。  
問 生活環境課(内線247・206)

「ストーカー規制法」が、十一月二十四日に施行されました。

ストーカー被害の相談は  
まず警察へ

「ストーカー規制法」が、十一月二十四日に施行されました。

訂正しておわびします

広報十二月一日号と同時に配布されました「大館市内介護サービス種類別事業者一覧」に誤った掲載がありました。訂正しておわびします。

つきまとい、監視、無言電話などの被害は、勇気を持って大館警察署へご相談ください。  
問 大館警察署 ☎42-4111

編集後記

「三浦綾子の小説『母』を読みました。大館出身のプロレタリア作家小林多喜二の母・セキさんの生涯を描いた短編です。明治から大正時代の大人の色、家族への無限の愛が大館弁(?)で語られています。身近なかたの身の上話を聞いているようでした。(佐)

「年末と言えば大掃除。さっぱりした気分が新年を迎えたいですね。私も自分の部屋くらいは掃除をしたいと思います。何か手をつけるか考えるだけで気が滅入ってしまいます。苦労の末、きれいに片付いたはずの部屋も一週間くらいでまた元に戻ってしまう。(長)

「十二月は一年のうちで昼の長さが最も短いですが、あつという間に積もった雪とクリスマスイルミネーションのお陰で、夜でも街が明るく感じられます。懐かしが年末でもホッと息つくことができる光景ですね。冬至を過ぎると日も長くなっていきます。(由)

電話番号  
☎0186-42-3211  
☎0186-49-3211

納期内に納めてください

12月は固定資産税第3期と国民健康保険税第5期の納期です。納税通知書を持参のうえ忘れずに納めてくださるようお願いいたします。

問 収納課 (内線225)

# パチッと!

お気に入りの風景やアツと驚くような決定的瞬間など、皆さんが撮った写真を募集しています。お送りいただいた写真はお返しします。  
応募は総務課広報広聴係（住所は左にあります）まで。



うちのまな娘の星流です。よく男の子に間違えられますが、とても元気な女の子です。

撮影者 今川知美さん（城西町）

私、羅那。  
お母さんの帽子をかぶってチョッとポーズ。  
「わたしって、カワイイ？」

撮影者 杉田圭子さん（西大館町）

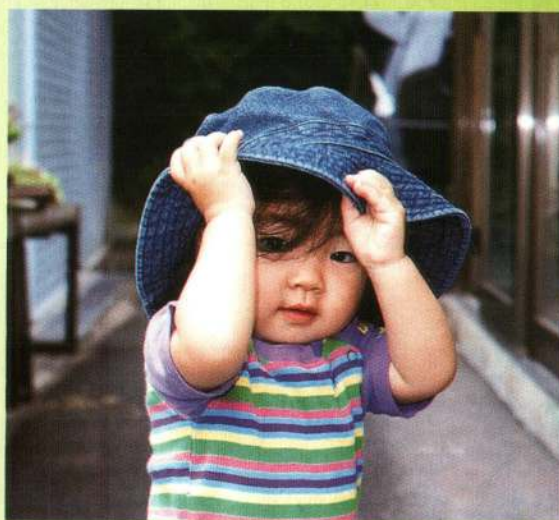

本多 美佐子ちゃん  
私、バスケットがちょっと下手だから、教えてくれるの。



山館児童館



畠山 巧平くん  
樹海ドームで野球しているお父さんを見に行きたいな。



菅原 啓太くん  
僕の写真を撮るとき、一緒に笑ってくれるよ。

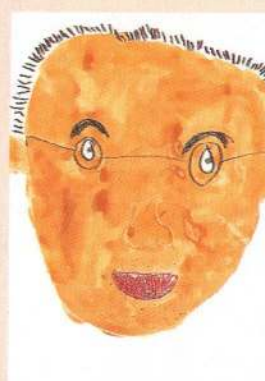

ちびっこギャラリー  
おとうさん

## 11月の交通事故等件数

( )は1月からの累計

消防テレホンサービス ☎42-0119

◆交通事故 31件(298) 傷者 39人(358) 死者 0人(4)  
◆火災 2件(20) ◆救急 109回(1,342)