

広報

# 大館

ODATE

2003 7 1 No.824

- 特集・公共下水道 ————— 2～5
- 市長レポート ————— 6
- 環境マネジメントシステム — 7
- 国保だより ————— 10・11
- 暮らしの情報 ————— 12・13

城南保育園バラ園見学会  
6月10日・石田ローズガーデン

川の水 きれいなひけつは 下水道

# 公共下水道

市では、公共下水道の次期長期計画として、平成15年度から平成19年度までの整備計画を立案しました。

## 公共下水道事業の概要

秋田県では、米代川流域の公共用水域の水質保全と生活環境の整備を目的に、昭和57年に「米代川流域下水道整備総合計画」を策定しました。市では、この計画に基づき、米代川流域大館処理区（大館市、比内町、田代町の1市2町、計画処理人口69,000人）に関連する公共下水道として昭和62年度から事業に着手し、平成4年度から一部供用を開始しています。

## 次期長期計画

公共下水道の整備には、巨額の資金が必要となります。そのため、市では長期計画を立て、順次整備してきました。

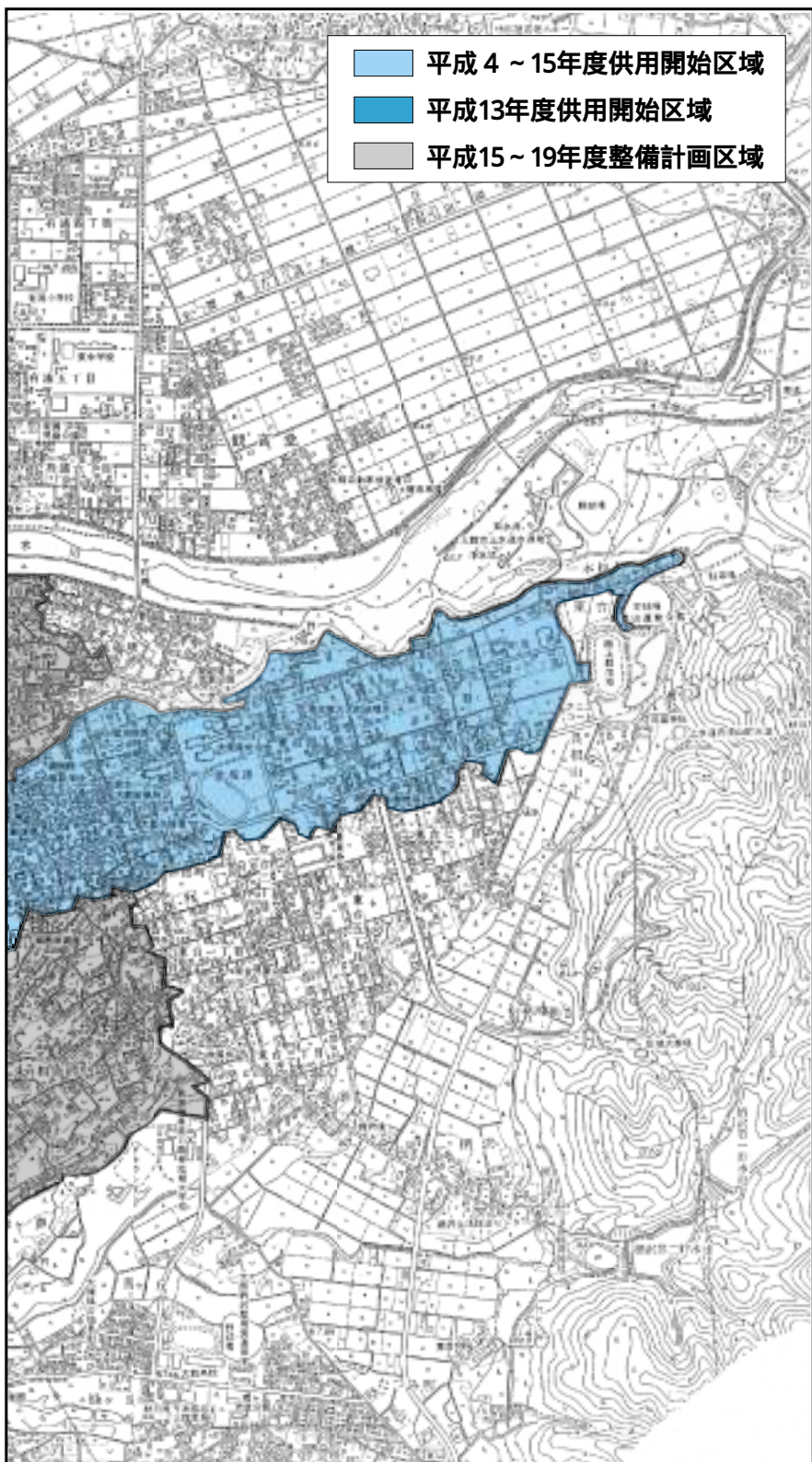

問 下水道課

☎ 49

3 1 1 1

(内線 2 1 1、3 5 6)

平成15年度から平成19年度の5  
 年間で、概算で25億円を投じ、  
 82・4 haの整備を予定しています。  
 整備予定の地域

田代町2区、曙町の一部、旭ヶ  
 丘、谷地町、南町の一部、桜町、  
 相染町、赤館の一部、独結町、通  
 町、古川町、大下町の一部、二井  
 田地区

農業集落排水

市では、農村地域を対象に、農  
 業集落排水事業を実施しています。  
 この農業集落排水が供用開始され  
 た地区では、公共下水道が供用開  
 始された地域と同様に、快適な生  
 活を送ることができます。

農業集落排水が整備された地域

餌釣地区	平成2年4月供用開始
山館地区	平成5年8月供用開始
真中地区	平成8年8月供用開始
沢尻・葛原 地 区	平成9年8月供用開始
麓西地区	平成12年4月供用開始
四羽出地区	平成15年4月供用開始

今後整備予定の地域

十二所北地区、別所地区、白沢  
 地区、粕田地区、陣場地区

問 農林課 ☎ 3 1 1 1 (内線 2 9 3)

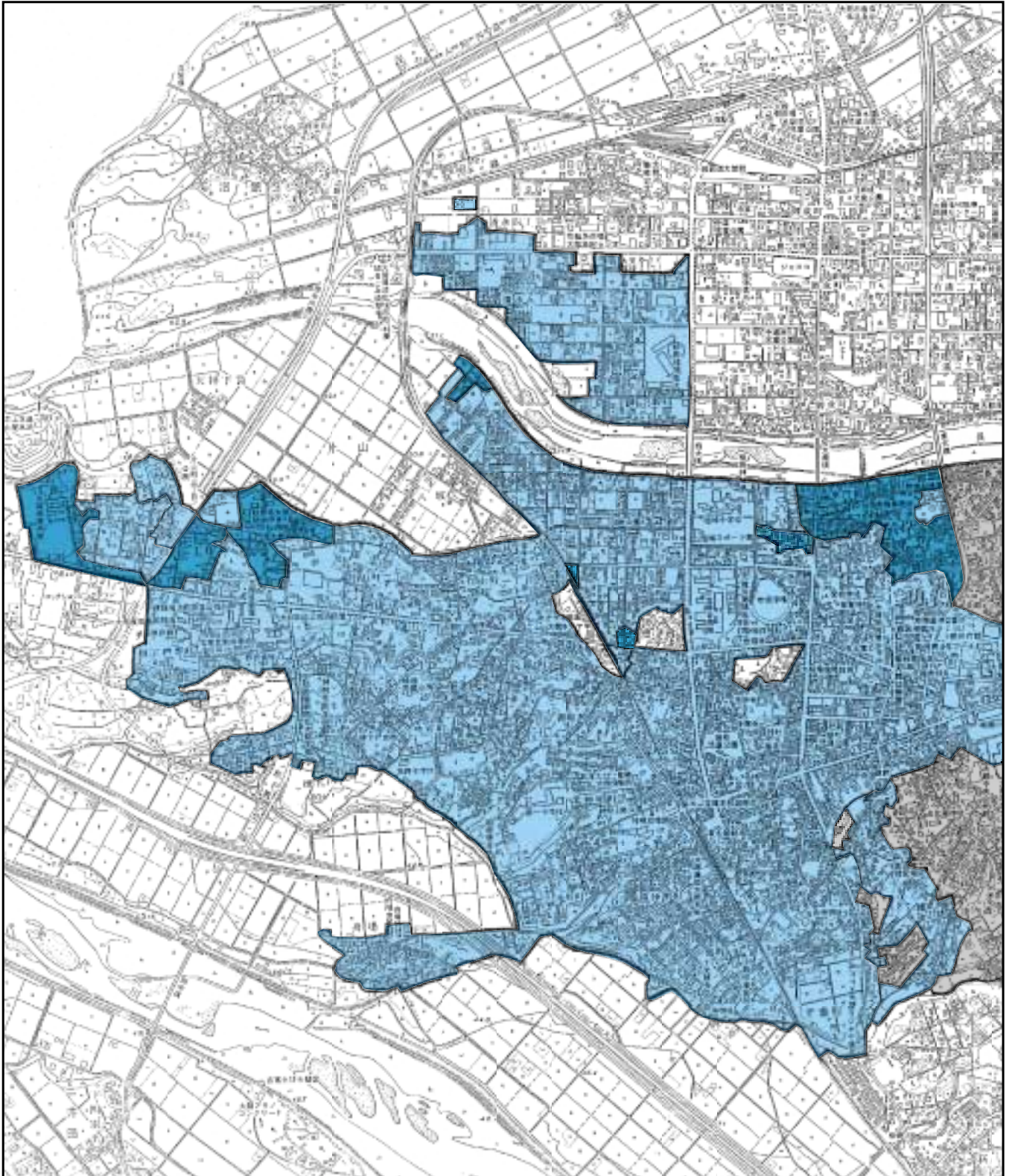

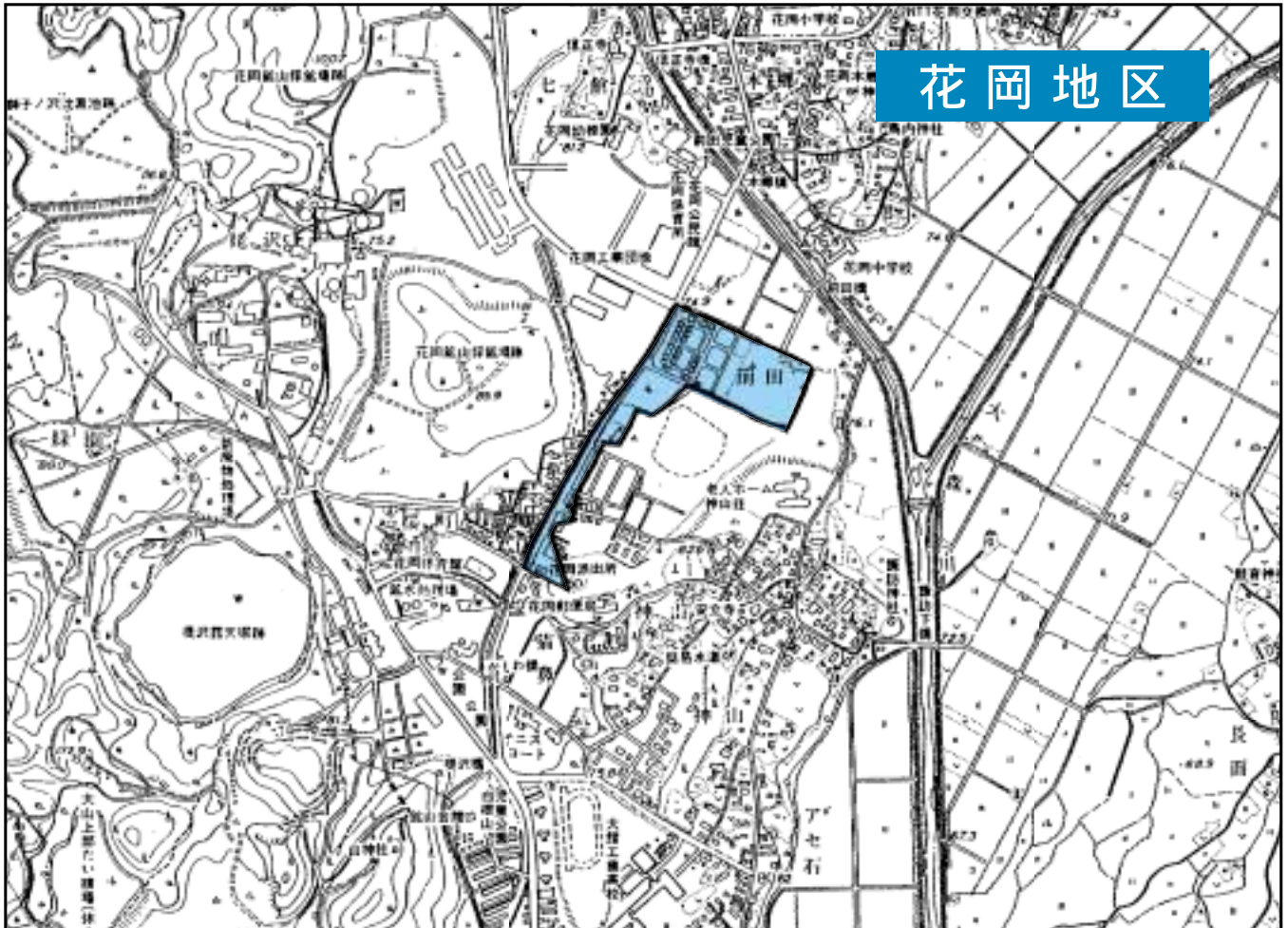

## 花岡地区

平成4～15年度供用開始区域
  平成13年度供用開始区域
  平成15～19年度整備計画区域

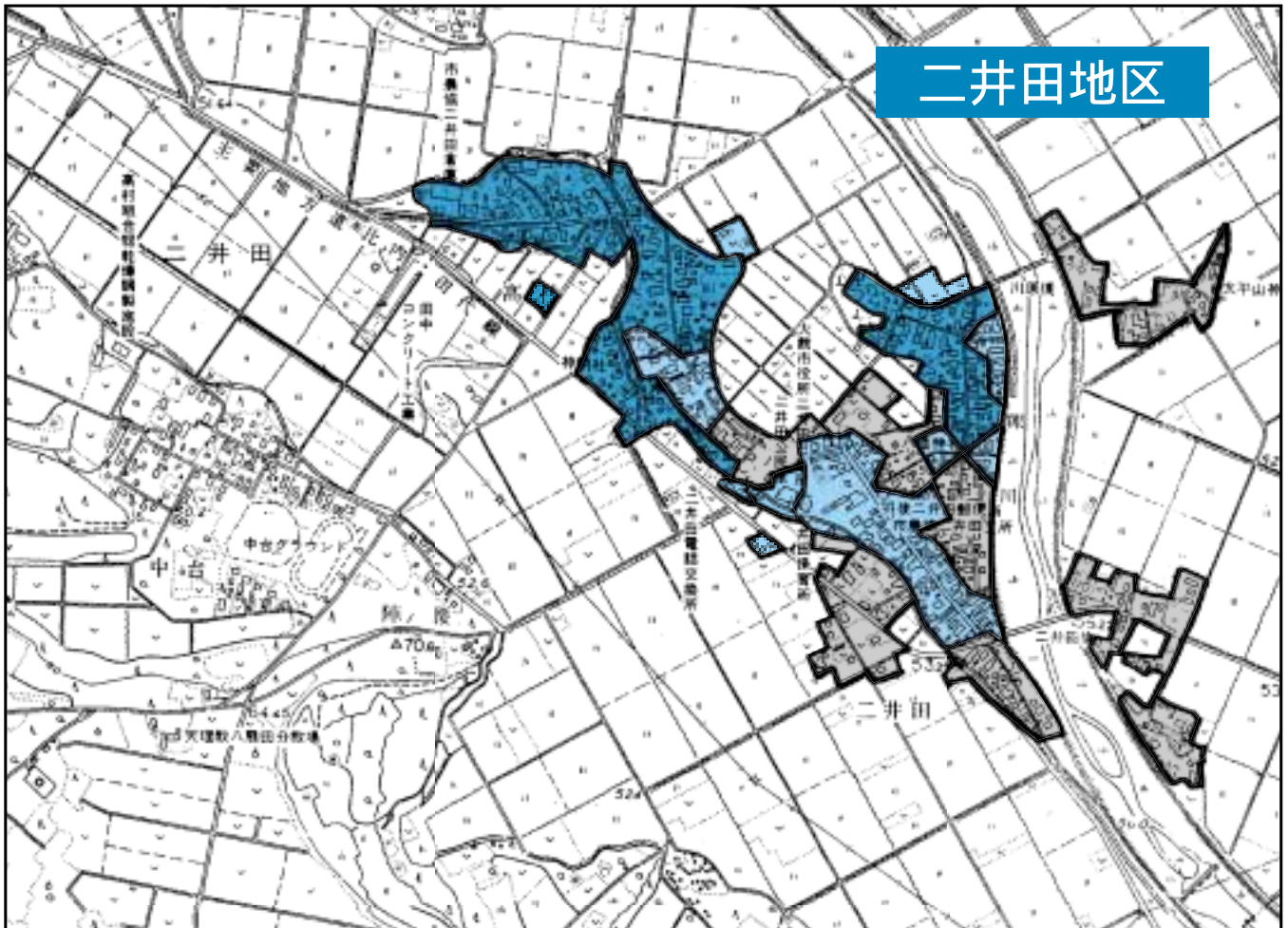

## 二井田地区

# 水質汚濁の主な原因は生活雑排水です

## 水洗化工事

「排水設備工事指定店」  
で、工事をお早めに

供用開始区域にお住まいの皆さん（受益者）には、受益者負担金の納付と下水道を利用するための排水設備（水洗化）工事を行っていただきます。

この工事は、下水道法によって供用開始から3年以内に行うことが義務づけられています。平成13年度供用開始区域の皆さんは、今年度中に水洗化工事をお願いします。市では工事費用の融資をあっせんしていますので、ご利用ください。

## 合併処理浄化槽

設置の際には補助  
しています

市では、合併処理浄化槽を設置するために、その浄化槽の大きさに応じて、補助しています。

合併処理浄化槽を設置すると、公共下水道や農業集落排水の対象とならないところでも快適な生活を送ることができま  
す。トイレを水洗トイレにできるほか、家庭からの生活雑排水もきれいにして放流するので、悪臭や害虫の発生が少なくなると共に、川や海の汚染を防ぎます。  
私たちに快適な生活をもたらし、自然環境にも優れている合併処理浄化槽を設

融資あっせん制度（無利子）

市では排水設備工事を行うかたにに対し、その資金の融資をあっせんしています。

対象

供用可能になってから3年以内に工事を行う個人

申し込み方法

工事の際に工事指定店へお申し出ください。

融資限度額

1件50万円（トイレ数が2カ所以上の場合、1カ所30万円以内とし最高150万円）

償還（返済）方法

50カ月以内の元金均等償還

置しませんか。

補助できる件数には限りがありますので、事業者を通じてお早めにお申し込みください。

対象区域

公共下水道事業認可区域及び農業集落排水事業の事業採択地区または事業実施地区を除いた市内全域。ただし、排水の放流先を確保できる場所に限り、対象となる住宅

対象となる住宅

一般住宅または併用住宅（住宅部分の延べ床面積が全体の2分の1以上の住宅に限る）

補助金額

5人槽	375,000円
6～7人槽	438,000円
8～10人槽	555,000円

## 毎日の生活と水の汚れ

コップ1杯の牛乳でも川へ流すと、もとの魚がすめるほどの水にもどすためには、浴槽9杯分の水がいります



朝 顔を洗う 歯をみがく 食事のしやく せんたくをする お風呂に入り

トイレに行く。… 私たちは毎日、実にたくさんの「水」を使っています。その結果汚れた水をたくさん出すことになり、まじりまじりが水を大切に、水の使いすぎに気がつけたいものです。

また、使い終わった食用油500mlを流すと、ナント浴槽で330杯分の水が必要になります。

\* この水の汚れぐあいをBODで表わします。これは水の汚れをバクテリアが食べて分解するのに必要な酸素の量のこと。mg/l、ppmといった表わし方があります。

# 消防士

## 採用試験

### 大館周辺広域市町村圏組合

職種と採用予定人数・消防士1人  
受験資格

昭和53年4月2日から昭和61年4月1日まで  
に生まれたかたで、高校卒業（平成16年3月  
までに卒業見込みのかたを含む）またはこれ  
と同等以上の学力を有するかた。採用後、**圏  
域内（大館市、比内町、田代町）**に居住でき  
るかた。

このほか欠格条項があります。

第1次試験

とき・9月21日(日) 9時

ところ・消防本部

第2次試験

とき・10月22日(水) 9時

ところ・消防本部



受験案内書の請求

案内書は消防本部にあります。郵送で請求の  
場合は、封筒の表に「職員採用試験」と朱書  
きし、角型A4封筒（あて先と郵便番号を明  
記し、1200円切手を張ったもの）を同封し  
てください。

受験の申し込み

消防本部総務課で受け付けます。郵送で手続  
きを行う場合は、あて先を明記し80円切手を  
張った返信用封筒を同封してください。

受付期間

7月14日(月)～8月15日(金)

8時30分～17時15分

土曜、日曜、祝日は除きます。

郵送による申し込みは8月15日(金)の消印  
のあるものまで有効です。

申し込み、お問い合わせは

〒017 0864

大館市根下戸新町1

大館周辺広域市町村圏組合消防本部総務課

☎43 4151（内線212）

# 警察官

## 採用試験

### 秋田県警察

受験資格

昭和49年4月2日から昭和61年4月1日まで  
に生まれたかた。ただし、大学卒業（平成16  
年3月卒業見込みのかたを含む）のかたは除  
きます。

第1次試験

とき・9月21日(日)

ところ・大館商業高校

第2次試験

とき・10月下旬

申し込み、お問い合わせは

〒017 0864 大館市根下戸新町1 70

大館警察警務課

☎42 4111（内線211）



貴重な観光資源

石田ローズガーデン

## 市長リポート

No 249

今年も大館バラまつりは、盛況のうちにその幕を閉じました。気候  
の関係で、例年になく開花が早まったようで、開幕初日からたくさん  
の花が咲いていました。皆さんもご来場いただけましたでしょうか。  
そもそも、会場の石田ローズガーデンは、市の名誉市民である故石  
田博英氏の尊い遺志によって、市に寄贈いただいたものです。600  
種700本のバラが咲き、しかも原種に近いバラが植栽されているな  
ど、バラ愛好者にとってはたまらないものであり、学術的な見地から  
も貴重なものです。そのため、市内外はもとより、国内のバラ研究者  
にも石田ローズガーデンの名は知られています。特に今年は、植栽さ  
れているバラの位置と種類を調べて、パンフレットを作成しました。  
今までは、名前を示す看板がありましたましたが、全てではなかったため、  
本当にわかりやすくなったと思います。このパンフレットさえあれば、  
お目当てのバラの所へまっすぐに行くこともできます。

さて、この石田ローズガーデンから教えられることが、実はたくさ  
んあります。観光客を誘致するためにどうすればいいのかと考えたと  
きに、まさにこのバラ園のようなものが市内にたくさんあれば、数多  
くの観光客を大館へ呼ぶことが可能です。つまり、全国に誇れるよう  
な中身ののであれば、たくさん観光客が集まってくるということ  
なのです。幸いにも、石田ローズガーデンは小倉バラ園さんや大館バ  
ラ会の皆さんにより、常日ごろ手入れしていただいています。故人の  
善意と奥様のご理解があり、さらに市民の皆さんの気持ちと行政の考  
えが一つになったからこそ、このように立派なバラ園になりました。  
これからも、この貴重な観光資源を守り育てていくと共に、さらに  
多くの方々に訪れていただきたいと考えています。

小畑 元

平成14年度

# 環境マネジメントシステムの取り組み

市では、環境保全・環境汚染防止に配慮した活動を継続的に進めていくために、環境マネジメントシステムを運用しています。今回は、平成14年度1年間の主な取り組み状況をお知らせします。

左記の表のほか、市では省資源、省エネ、リサイクルの推進に取り組みました。平成10年度対比で事務用紙使用量を約100万枚(A4サイズ)、公用車用燃料使用量を約12,000リットルなど削減しました。また、平成13年度から取り組んでいる、グリーン購入も積極的に進めています。

その結果、昨年1年間に約196万円の経費節減と約30トンの二酸化炭素(CO<sub>2</sub>)の排出を抑制しています。

「グリーン購入」とは、購入の必要性を十分に考慮し、品質や価格だけでなく環境に与える影響を考え、その影響ができるだけ小さい製品やサービスを、優先して購入することです。

資源リサイクル対策室  
☎49 3111 (内線366)

## 「環境に配慮したまちづくり」を進めるために行った主な事業

項目	内容	平成14年度実施状況
環境が良く住みよい大館をつくるための環境保全4事業などの実施		不法投棄の監視など環境保全に関わる各種事業の実施
二酸化炭素が増えることで引き起こされる地球温暖化対策の実行		二酸化炭素の排出量を12年度対比で5.4%削減
立派な木を育てることでCO <sub>2</sub> の増加を抑制する	市有林除間伐事業	市有林除間伐24.93ha 実施
	民有林間伐補助事業	民有林間伐72.85ha 実施
水質汚濁を防ぐ	農業集落排水事業	四羽出地区の排水施設完成
	合併処理浄化槽設置整備補助事業	設置補助基数120基
	公共下水道整備事業	公共下水道の普及率24.7%達成
水洗化工事をする事で各家庭からの排水による水質の汚濁を防ぐ下水道普及事業		水洗化戸数年間280戸新設

## 環境にやさしい生活

<p>通勤で</p>  <p>公共交通を利用した通勤 鉄道やバスなら、自家用車に比べて、ひと1人を通ぶ際のCO<sub>2</sub>排出量も格段に少なくて済みます。職場まで近いなら、健康のためにも自転車通勤がオススメです。</p>	<p>仕事帰りに</p>  <p>包装の少ない商品を選ぶ 食品などは過剰包装のものを避け、余分なエネルギーや農薬を使わない地場の旬のものを。</p>
--	--

## エコ交通のすすめ

毎日の通勤・通学はどうしていますか。環境を守るために、一人ひとりが取り組める身近なこと、それは移動する際に自家用車を使わないことです。自家用車の代わりに、徒歩や自転車、鉄道やバスを利用することで、環境に与える影響を減らすことができます。

は、7月から来年3月までの毎月第4金曜日を「エコ交通の日」とし、美の国あきたを守るために県民一丸となって、エコ交通に取り組むこととしました。皆さんのご協力をお願いします。エコ交通……二酸化炭素発生量の少ない交通手段のこと。

県や関係団体で組織する「美の国あきたエゴ交通推進協議会」で

☎018 860 1282

## 「任意合併協議会に参加します」



6月19日、川口小坂町長が小畑大館市長を訪ね、7月14日に設立が予定されている任意合併協議会への参加を伝えました。これにより、大館市、比内町、田代町、小坂町の1市3町で、合



併した場合の「新しい市」の未来像が検討されます。なお、小坂町は、鹿角市との1市1町の任意合併協議会にも加入することにしています。

☎49 3111 (内線378)

# キラッと さん



ニュースポーツの仕掛け人

大館市体育指導委員会 会長

白根昭博 さん(御成町1丁目4区)

白根さんは、昭和44年から通算で31年間、体育指導委員として地域のスポーツ事業を支え、いろいろなニュースポーツの普及に努めてきました。

「体育指導委員になつたばかりのころは、どんなことをすればいいのか分からず悩んでいましたが、いろいろな研修会に参加し、ようやく理解することができました。私たちの役割は、老若男女誰もが楽しんで体を動かすことができるスポーツを、市民の皆さんに提供することだと思っています。」

体育指導委員会ではこれまで、ゲートボールや綱引き、ユニカー、グラウンドゴルフなどのニュースポーツを市内に紹介してきましたが、白根さんが一番印象に残っているものは、ターゲット・バードゴルフだそうです。

「平成元年の全県体育指導委員

研究会でニュースポーツとして紹介されたんですが、第一印象は『これは面白い』でした。ぜひとも大館でもやってみたいと思い、体育指導委員の仲間と普及のための講習会を開催したり、地区公民館に出掛けて指導したりしました。最初は用具も少なく大変苦労しましたが、平成8年に『大館ターゲット・バードゴルフ協会』を創立させることができ、毎年会員も増えてきています。」

これからの目標は「お年寄りや障害者が心から楽しむことができるニュースポーツを、これまで以上に紹介し、広めることです。そのためには、今までもよりもしっかりと自分自身が勉強しなければ、と思っています。」

終始笑顔でお話された白根さん。ニュースポーツの仕掛け人として、とても頼もしいかたでした。

## 私の本棚

### 中央図書館だより

中央図書館 ☎42 - 2525

開館時間・9時30分～17時15分

7月の休館日・13日(日)、21日(月)、24日(木)

7月のテーマ図書・『夏休み! さあ、出かけよう!』

母と子の絵本を楽しむ会・25日(金) 10時30分

6月から8月までの毎週金曜日に限り、開館時間を18時まで延長しています。どうぞ、ご利用ください。

#### 司書のおすすめ

『輝ける日々』

ダニエル・スティール 朝日出版社  
ベストセラー作家ダニエル・スティールの息子、ニックは19歳で自らこの世を去った。

精神障害を持つとはどういうことなのか、母親として、作家として息子を愛し扱った日々をつづった、感動の自叙伝である。



	図書名	著者
新 着	おばあちゃんの孫育ち	門野 春子
	在宅で死ぬということ	押川 真喜子
	大論争! ニッポン経済再生	野口 悠紀雄
	無から始めた男たち	日本経済新聞社 編
	考古学の最前線	安 蒜 政 雄
	うちの子、なんかちがう?	代 居 真知子
	子どもがじっと耳を傾ける魔法のおはなし	向 山 洋 一
	宇宙137億年の謎	二間瀬 敏 史
	ブッタとシッタカブッタ 1~3	小 泉 吉 宏
	ヤスケンの海	村 松 友 視
一 般 書	レイラの終わらない戦争	草 薙 厚 子
	晩鐘 上、下	乃 南 ア サ
	江戸の精霊流し	平 岩 弓 枝
	コンタクト・ゾーン	篠 田 節 子
	繋がれた明日	真 保 裕 郎
	血の鎖	結 城 山 郎
	真相	横 山 秀 夫
	たそがれ清兵衛	藤 沢 周 平
	誕生祭 上、下	馳 星 周
	約束の冬 上、下	宮 本 輝
新 着 児 童 書	三つの冠の物語	ローズマリ・サトクリフ
	ラブリーボーン	アリス・シーボルト
	少女探偵サミー・キーズとホテル泥棒	ウェンディ・V・ドラネ
	バビロン・ゲーム	キャサリン・ロバーツ
	エミリーへの手紙	キャムロン・ライト
	死をはこぶ航海	イアン・ローレンス
菜の子先生がやってきた!	富 安 陽 子	
オオカミのひみつ	きむらゆういち	



# でんごん板

## 催し

第11回長木川フェスティバル  
地産地消をテーマに、いろいろなイベントが催  
されます。ご家族おそろいでどうぞ。

と き・7月13日(日) 9:00~14:00

ところ・長木川市民広場

主な内容・ミニ水族館、魚のつかみ取り、リサ  
イクルパザーなど

問 本多さん ☎49-5141

夏休み親子押し花体験教室

と き・8月3日(日) 9:00~12:30

ところ・中央公民館

参加費・親子1組1,500円、子ども1人800円、  
大人1人1,000円

申問 鳥潟さん ☎43-1218

## 募集

ウクレレサークル会員

と き・毎週火曜日19:00~21:00

ところ・サンクレア大館 会費・2,000円

ウクレレは持参してください。

申問 石井さん ☎43-0258

絵手紙サークル会員

と き・毎週木曜日10:00~12:00

ところ・サンクレア大館

会費・5,000円(7月から9月までの3カ月分)

申問 菅原さん ☎42-3315



石井 愛琳ちゃん  
(たつみ町・1歳7カ月)

弟の面倒を良く見てくれてます。果物は好  
きなんです。バナナは苦手なんです。

# ほっぺにチュッ



藤田 卓実くん  
(部垂町・1歳10カ月)

とっても活発で、水遊びが大好きです。今の  
マイブームはミッキーマウスです。

# 悪質商法

最近の悪質商法の手口

- ①「故人にお金を貸していた」ア  
ダルト番組の料金未払いがあ  
る」「BS放送の料金未払いがあ  
る」と偽って請求してくるもの
- ②「あなたの債権の譲渡を受けた  
」と偽って「お悔やみ電報」で請  
求してくるもの
- ③金を融資するので、指定口座に  
保証料を振り込んでください」と  
と偽って金を振り込ませるもの
- ④スキヤンダルの存在をおわし  
もみ消し料などを請求してくる  
もの
- ⑤勝手に口座に金を振り込み、「指  
定期日までに利息を支払え」と  
要求してくるもの

これらの請求には「入金しなけ  
れば簡易裁判所に手続きする」と  
か「取り立てのため訪問する」な  
どと不安を感じさせることが書か  
れています。

対処方法

- ①から④の場合は、受け取りを  
拒否するか、電報や郵便物を廃棄  
することです。電話の場合は相手  
にしないことです。

口座番号、携帯電話番号、メール  
アドレス、両親・兄弟・親類など  
の電話番号などは一切教えるは  
いけません。業者に口座番号や  
電話番号を知られている場合は、  
解約または変更することです。

にご注意ください

⑤の場合は、すぐに相談してく  
ださい。相手から連絡があったら  
申し込んでいないことをはっきり  
伝えて電話を切ってください。

問 警察安全相談センター

(☎018 864 9110)

悪質金融業者に注意!

無登録で貸金業を営んだり、法  
外な利息を取ったりする悪質な金  
融業者による被害が増えています。  
契約の際には、登録されている業  
者であることを確認し、利息計算  
や返済方法の説明を十分に受けた  
上で契約してください。

悪質金融業者でお困りのかたは、  
秋田県警察本部 サラ金110番

☎018 823 0110

八チ公ひるばでは



・毎月のテーマに関する思い  
出話やエピソード

・自筆のイラストや決定的な  
瞬間などの写真を

を募集しています。

8月のテーマ・「夏休み」

応募先 〒0117 8555

大館市宇中城20番地

広報大館 八チ公ひるば係

締め切り・7月15日(火)

イラスト、写真は随時受け

付け。採用されたかたには

図書券をお送りします。

問 総務課

☎49 3111(内線258)



## コンピューター健康診査 アンケートにご協力ください

近年、生活環境の変化などにより、がんや心臓病、脳卒中などの生活習慣病になるかたが増加しています。

生活習慣病は、偏った食生活や運動不足、喫煙、ストレスなど日ごろの生活習慣が発症を促す原因と考えられています。また、自覚症状がないまま経過し、気がついたときにはかなり進行していたということもあります。

市では、昨年に引き続きコンピューターによる健康診査を実施します。これは、アンケート方式

で心身の健康状態や生活習慣などに答えていただき、それをコンピューターで処理し、一人ひとりに合わせた健康づくりのアドバイスを行うものです。

私たちが明るく幸せな毎日を送るためには、心身とも健康であることが大切な要素。「自分の健康は自分でつくり、自分で守る」という意識をもって積極的にご協力ください。

対象

市民の中から無作為で抽出した2,500人のかた

直接調査票が郵送されます。  
実施期間 7月1日～7月15日  
国保センター ☎42 9055

### 先天性風しん症候群を防ごう



### 風しん予防接種を受けましょう

風しんは、幼児や学童を中心とする感染症ですが、大人でも感染します。もし、妊娠早期に感染すると、「先天性風しん症候群」と呼ばれる先天異常をもった子供を出産する恐れがあります。こうしたことを防ぐためには、風しんを流行をさせないことが大切です。そのために「風しん予防接種」を受けましょう。

申し込み方法

風しん予防接種実施医療機関へ電話で予約してください。

接種料金が無料のかた

- ① 満1歳から7歳半までのかた
  - ② 昭和54年4月2日から昭和62年10月1日までに生まれたかた
- 2のかたは、平成15年9月30日までに接種すれば無料です。

国保センター ☎42 9055

## ついうっかり!? こんな経験ありませんか!!

国保税などの納付は、便利で確実な口座振替で



こんなかたにお勧め

- ・ついうっかり納期限を忘れてしまった。
- ・仕事が忙しくて金融機関に行く時間がない。
- ・高い交通費を払って金融機関に行かなければならない。口座振替だと国保税や市税などが定期的に自動的にあなたの金融口座から振替納付できますので安心です。

口座振替できるのは

国保税、市県民税（普通徴収）、固定資産税、軽自動車税、介護保険料

申し込み手続き

預・貯金通帳、通帳使用の印鑑、口座振替したい国保税などの納付書を持って、取扱金融機関窓口にある「口座振替依頼書」に記入してお申し込みください。

取扱金融機関

秋田銀行全店、大館市・比内町・田代町に所在する次の金融機関（北都銀行、青森銀行、みちのく銀行、秋田県信用組合、秋田県労働金庫、あきた北農業協同組合）、全国の郵便局

お問い合わせ、ご連絡は、

国保税や市税などは収納課（内線227）  
介護保険料は長寿支援課（内線402）

納期内に納めてください

7月は国民健康保険税第1期、固定資産税第2期、介護保険料第1期の納期です。忘れずにお納めを！

# 保健センター 定期検診

保健センター ☎42 9055

このページの3つの検診で、自己負担金が無料になるかた

- 1 70歳以上のかた
  - 2 70歳未満の老人医療受給者 (受給者証を持参してください)
  - 3 生活保護世帯のかた
  - 4 市民税非課税世帯のかた
- ③④のかたは事前に申請が必要です。

検診2と検診3の日程は、ページの日程表でご確認ください。

## 検診1 子宮がん検診

30歳以上の女性のかたが対象ですが、希望すれば30歳未満のかた

でも受診できます。

保険証、健康手帳と自己負担金を持参のうえ、次の指定医療機関へ直接おいでください。

検診期間

7月7日(月)～19日(土)

指定医療機関

診察時間内はいつでも検診を行います(日曜日を除きます)

・石塚医院

・佐藤産婦人科医院

・市立総合病院

指定日 7月8日、9日、10日、15日、16日、17日

13時30分～14時30分

自己負担金

・頸部がん検診 1,300円

・頸部がん検診と体部がん検診 1,800円

体部がん検診は、医師が必要と

認められた方のみ実施します。

## 検診2 胃がん検診



40歳以上のかたが対象ですが、希望すればどなたでも受診できます。

健康手帳をお持ちになり、直接会場へお越しください。

検診内容

問診、胃部エックス線撮影

自己負担金 900円

ご注意

・妊娠しているかたはご遠慮ください。

・前日の夜9時以降は食べ物、水、たばこなどを口にしないでください。

・待ち時間が長くなる場合がありますので余裕を持ってお越しください。

## 検診3

矢立・十二所地区 胸部総合検診と 基本健康診査

基本健康診査の内容

身体測定、尿検査、血圧測定、医師の診察、血液検査(脂質、肝機能、腎機能、貧血、血糖) 心電図、眼底検査

持ち物

健康手帳、尿を入れた採尿ビン (事前に町内の保健衛生推進員が配布します)、自己負担金

レントゲン検診料

自己負担金 200円

基本健康診査健診料

自己負担金 1,600円

検診の結果

5、6週間で結果が分かります。レントゲン検診の結果は異常のあるかたのみに、喀たん検診と基本健康診査の結果は全員にお知らせします。

当日は大腸がん検診の容器配布も行います。

# 検診日程

## 検診2 胃がん検診

月日	受付時間	会場
7月8日(火)	5:30~6:30	中山町内会館
	6:30~7:30	川口町内会館
7月9日(水)	6:00~6:20	長面袋町内会館
	6:00~8:00	東台1区児童館
7月10日(木)	7:00~7:30	商人留町内会館
	5:30~8:00	沼館温泉会館
7月11日(金)	5:30~8:00	矢立公民館
	5:30~6:00	新沢町内会館
7月15日(火)	6:00~8:00	上川沿公民館
	7:00~7:30	大茂内町内会館
7月16日(水)	5:30~8:00	真中公民館
	6:00~7:00	檀崎町内会館
7月16日(水)	5:30~6:00	餅田町内会館
	5:30~8:00	山神台町内会館
7月30日(水)	7:00~8:00	城西町町内会館
	6:00~8:00	十二所公民館
7月31日(木)	6:00~8:00	保健センター
	5:30~6:00	二井山町内会館
8月1日(金)	6:00~6:30	麓西分館
	7:00~8:00	大森団地集会所
	7:30~8:00	板沢町内会館

## 検診3 矢立・十二所地区 胸部総合検診と基本健康診査

月日	受付時間	会場
7月11日(金)	13:10~13:30	陣場町内会館
	14:00~14:30	長走町内会館
7月14日(月)	13:10~13:40	松原町内会館
	14:10~14:40	寺ノ沢町内会館
7月15日(火)	13:00~13:30	中羽立町内会館
	14:00~14:40	粕田町内会館
7月16日(水)	13:00~13:15	岩本町内会館
	13:50~14:50	矢立公民館
7月28日(月)	13:00~13:30	葛原町内会館
	14:10~14:40	沢尻町内会館
7月29日(火)	13:00~13:30	別所町内会館
	14:10~14:40	猿間町内会館
7月30日(水)	13:00~13:40	軽井沢2区町内会館
	14:20~15:00	曲田町内会館
7月31日(木)	13:00~14:00	大滝集会所
	14:30~14:45	道目木町内会館
8月1日(金)	13:00~13:15	浦山町内会館
	13:50~14:50	上新町町内会館
8月4日(月)	13:00~14:30	十二所公民館

## 成人祭のお知らせ

市では、二十歳を迎えたかたのお祝いと激励の意味を込めて成人祭を行います。市外にお住まいのかたでも、大館市出身であれば参加できます。

とき・8月15日(金) 受け付け13時

記念撮影14時、式典・パーティー15時

ところ・秋北ホテル

対象

大館市民及び大館市出身のかたで、昭和57年4月2日から昭和58年4月1日までに生まれたかた

参加費・1、700円

記念写真代(希望者のみ)・1、300円

参加費、記念写真代は当日いただきます。

申し込み方法

社会教育課、各公民館、市民課の窓口へ備え付けの申込用紙に記入し、提出してください。郵送による申し込みの場合は、住所(市外に住んでいるかたは父母などの住所)、氏名、性別、生年月日、出身(小・中)学校、世帯主氏名、電話番号、記念写真の要・不要を明記してください。申込用紙(PDF版)は大館市ホームページ(<http://www.city.odate.akita.jp>)からも入手することができます。

申込先

〒017 8555 大館市字中城20番地

「社会教育課 成人祭係」

締め切り・8月1日(金)

電話・eメールでの申し込みはできません

問 社会教育課(内線255)

## 募集

### 大文字まつりボランティア

大館の夏の風物詩、大館大文字まつりが今年も8月16日(土)に行われます。

市民の皆さんの参加で大文字まつりを活性化するとともに、参加型イベントであることを強くアピールするため、まつりの裏方を務めるボランティアを募集します。

とき・8月16日(土)

内容

- ① 給水係補助(12時45分～18時)
- ② 会場整理係補助(12時45分～18時)
- ③ 交通整理係補助(12時45分～18時)
- ④ その他の補助

締め切り・7月25日(金)

申込先・大館市観光協会 ☎42 4360

問 観光物産課(内線283)

## 第3回大館市統計グラフコンクール 第54回秋田県統計グラフコンクール

統計への知識を広め、統計の表現技術を高めることを目的に、県と市でグラフコンクールを開催します。皆さんの作品をお待ちしています。

応募資格・テーマ・作品の規格

区分	応募要領	テーマ	規格
手書き統計グラフの部	小・中学生の部(市・県)	自由	B2判
	高校生以上・一般の部(県)		
パソコン統計グラフの部	小・中学生の部(市・県)	自由	B2判
	高校生以上・一般の部(県)		

締め切りと応募先

小・中学生の部

8月27日(水)

〒017 8555 大館市字中城20番地

大館市役所企画部企画振興課

高校生以上・一般の部

9月2日(火)

〒010 8570 秋田市山王4丁目1-1

県企画振興部統計課調整・企画班

問 企画振興課(内線268)

昨年の入選作品

城西小学校

山本大地さん



## 応急手当普及員講習会

とき

7月30日(水)～8月1日(金) 9時～18時  
(1日8時間、計24時間)

ところ・中央公民館

対象者

大館市・比内町・田代町の教職員及び事業所の従業員などへ普通救命講習の指導に従事するかた

定員・20人(先着順)

受講料・無料(テキスト代は実費)

講習内容

基礎知識、応急手当実技、基礎医学など

講習修了者には応急手当普及員認定証を交付します。

締め切り・7月11日(金)

問 大館周辺広域市町村圏組合消防本部警防課救急係

☎43-4151

# 相談

7月

お気軽に  
ご相談ください

相談内容	とき	時間	会場・電話番号
年金	毎週月～木	10:30～15:30	市役所年金相談室 (内線263)
非行いじめ、子育て	毎週月～金	9:00～16:00	中央公民館内少年相談センター フリーダイヤル☎0120-110624
教育	毎週月～金	9:00～16:00	中央公民館内教育研究所 ☎43-2208
行政	9日(水)	10:00～15:00	市役所市民相談室 (内線214)
国税	7月の国税相談はお休みです。		
法律	2日(水) (8/6)	9:30～12:00 (予約制)	市役所会議室 (内線247)
	24日(木)	13:30～15:00 (予約制)	総合福祉センター ☎42-8101
心配ごと	1日(火)	10:00～13:00	総合福祉センター
	4日(金)		釈迦内公民館
	10日(木)		下川沿公民館
	11日(金)		総合福祉センター
	15日(火)		上川沿公民館
25日(金)	真中公民館		
その他	毎週月・火・木・金	9:00～16:00	市役所市民相談室 (内線214)

## 産業廃棄物税って？



産業廃棄物税は、産業廃棄物発生抑制、減量化、リサイクルなどの施策の費用に充てられるものです。県では、この産業廃棄物税制度を平成16年1月1日から実施します。

税を負担する人

産業廃棄物を排出した事業者

税の対象

最終処分場に搬入した産業廃棄物

税率

重量1トンにつき1,000円

税金の納めかた

最終処分場の経営者が、県に代わって税を徴収し、毎月分をまとめて県に申告し、納めていただきます。

使いみち

環境にやさしい企業の育成・支援、リサイクル技術などの研究開発

☎秋田県総務部税務課 ☎018-860-1123

## 55周年を迎えた「検察審査会」

今年は検察審査会法が施行されて55周年です。

検察審査会制度とは、皆さんが犯罪や交通事故などの被害に遭ったにも関わらず、検察官が犯人や事故の加害者を裁判にかけてくれない(不起訴処分)場合に、その処分が適切かどうか審査する制度です。



このように「検察審査会」は有権者の中からくじで選ばれた11人の審査員が不起訴処分の当否を審査します。



☎大館検察審査会事務局 ☎42-0071

# 献血

7月

ご協力をお願いします  
成分献血は予約制  
大館保健所☎52-3952

とき	ところ
5日(土)	10:30～12:30 泉町 奥羽電気設備(株)
	13:45～16:30 ジャスコ大館店
6日(日)	9:00～12:30 大館樹海ドーム
	13:30～15:00 (NHK健康フェア)
8日(火)	9:00～12:20 大館市役所 成分
	13:00～16:00
24日(木)	8:40～10:00 有浦 千秋薬品(株)大館支店
	10:20～11:20 有浦 大館三菱自動車販売(株)
	13:00～14:00 根下戸新町 北鹿農業共済組合
	14:20～16:30 秋北ホテル
25日(金)	9:00～10:00 大田面 ダスキン大館支店
	10:30～11:40 餌釣 戸田鉄工(株)
	12:00～13:00 常盤木町(株)江藤米治商店
	13:20～15:00 長倉 東北電力(株)大館営業所
29日(火)	9:00～12:20 大館保健所 成分
	13:30～16:00 片山 大館地区総合事務所 成分

## 事業主の皆さんへ

来春高校卒業予定者を対象とした求人の受け付けが開始されました。

企業の将来を担う、フレッシュで優秀な人材の確保と、若者の地元定着による活力ある地域づくりのため、学卒求人の早期提出をお願いします。

☎ハローワーク大館 ☎42-2531

催し

福祉のしごとセミナー

福祉の仕事に従事したいかたや福祉に関心を持っているかたを対象に、県内の福祉職場の現状や職種、資格取得方法などについての情報提供や個別相談を行います。

とき

7月26日(土) 10時～15時  
 ところ・サンクレア大館

参加ご希望のかたは電話でお申し込みください。

申問 県福祉保健人材センター  
 ☎018(864)2880

大館都市計画区域  
 マスタープラン説明会

県では大館都市計画区域マスタープラン(素案)の説明会及び公聴会を開催します。

説明会

とき・7月24日(木) 14時

ところ・中央公民館

公聴会

とき・8月8日(金) 14時

ところ・中央公民館

公聴会で意見を述べたいかたは7月18日から8月1日まで「公述申込書」を知事あてに提出してください(申し出がない場合、公聴会の開催を中止します)。

素案の内容については、7月

14日から問い合わせに依るほか、県のホームページで閲覧できます。また、素案に対する意見などを手紙やFAX、eメールなどで提出できます。

ホームページアドレス

http://www.pref.akita.jp/tosi/

申問 県建設交通部都市計画課

☎018(860)2445

東北秋田地域振興局建設部

企画道路課

☎0186(62)1834

都市計画課(内線312)

母子健康づくり支援者育成研修

子どもの健やかな成長や母子の健康づくりに関心のあるかたを対象に研修会を開催します。

とき

前期・8月7日(木)・8日(金)

10時～16時30分

後期・10月14日(火)・15日(水)

10時～16時30分

ところ・中央公民館

受講料・無料

内容 妊産婦・乳幼児の健康、栄養

心、思春期の保健など

申問 大館保健所 ☎52 3952

募集

知事と語ろう

「とことんトーク」参加者

県政や地域の課題について、知事と話し合ってみませんか。

お気軽にご参加ください。

とき

7月30日(水) 10時～12時

ところ・鷹巣町中央公民館

テーマ

「人・もの・環境 豊かな資源で

生き生きするまちづくり」みん

なでつくる元気な北秋田」

トーク参加者・10人

傍聴参加者・50人程度

参加を希望されるかたは事前に、電話、FAX、郵送など

でお申し込みください。

締め切り・7月16日(水)

応募先及び問い合わせ先

〒018 3393

鷹巣町鷹巣字東中岱76 1

東北秋田地域振興局総務企画

部地域企画課

☎0186(62)1251

FAX 0186(63)0496

中高一貫教育校

学校施設説明会参加者

大館商業高校を母体とした秋

田県立中高一貫教育校の学校施設

設についての説明会を行います。

とき

7月19日(土) 13時30分

ところ・大館商業高校

募集人数・10人

応募方法

氏名(フリガナ)、性別、年齢

職業、住所、電話番号、コメント(応募の動機や参加への

抱負など)を記入し、郵送、

募集方法

FAX、eメールで応募してください。応募者多数の場合は選考となります。

締め切り・7月11日(金)

応募先及び問い合わせ先

〒010 8580

秋田市山王3 3 1

県教育庁総務課施設整備室施設

設班

☎018(860)5116

FAX 018(860)5886

eメール siseu@pref.akita.jp

市営住宅入居者

募集戸数

餅田住宅・1戸

第1獅子ヶ森住宅・1戸

第1獅子ヶ森住宅(改善)・1戸

第2獅子ヶ森住宅・2戸

大森野住宅・2戸

大森野住宅(改善)・1戸

住宅の規模と家賃(月額)

・餅田住宅 3K

4,800円～10,600円

・第1獅子ヶ森住宅 3K

8,600円～19,000円

・第1獅子ヶ森住宅(改善)

4DK 4DK

11,500円～25,300円

・第2獅子ヶ森住宅 3LDK

16,600円～38,100円

・大森野住宅 2Kまたは3K

2,700円～7,700円

・大森野住宅(改善) 4DK

8,800円～19,300円

敷金・家賃の3ヵ月分

資格

住宅に困っているかた。所得年齢などに制限があります。また、連帯保証人(2人)が必ずです。

申し込みに必要な書類についてはお問い合わせください。

募集期間・7月1日～14日

入居時期・8月下旬

申し込みが募集戸数を超えた場合は公開抽選を行います。

とき・7月17日(木)

ところ・市役所第2会議室

抽選は本人または代理人の出席が必要となります。

申問 大館都市計画課(内線310)

ホームヘルパーステツ

プアップ講習会参加者

とき・8月18日(月)～21日(木)

10時～16時

ところ・秋田桂城短期大学

対象

ホームヘルパー養成研修2級

課程以上の修了者など

定員・40人

受講料・無料

締め切り・8月8日(金)

申問 県福祉保健人材センター

☎018(864)2880

「パートナーシップ未来学」参加者

性別にかかわらず、男女が互いにその人権を尊重し、個性と能力を十分に発揮できる、男女共同参画社会の実現を目指す

女共同参画社会の実現を目指す

教室・講座名	ところ	と き	費用・持ち物など	定員	申し込み先など
初心者のためのパソコン講座 (対象60歳以上)	中央公民館	7月28日(月)~31日(木) 9:00~12:00	対象は60歳以上でパソコンに触れたことのないかた。ただし、以前に受講されたかたは再受講できません。受講料(1,000円)はがきに住所、氏名(フリガナ)、年齢、電話番号を書いて7月11日(金)までお送りください。抽選により決定し、はがきでお知らせします。	10人	〒017 0822 大館市字桜町南45 1中央公民館「初心者のためのパソコン講座」 ☎42 4369
上級救急救命講座 (全2回)	中央公民館	7月28日(月) 29日(火) 13:00~17:00	対象は中学生以上のかた。心肺蘇生法と止血法など、応急手当の知識と技術を習得します。修了者には上級救命修了証を交付します。受講は無料。	40人 (先着順)	受け付けは7/1 8時30分から 中央公民館 ☎42 4369
子ども科学教室 ①弾むゴムボールを作ろう ②静電気と電池の不思議 ③空き缶ロケットを作ろう	郷土博物館	7月12日(土)10:00~11:30 8月9日(土)10:00~11:30 8月23日(土)10:00~11:30	材料費(200円) 材料費(200円) 参加は無料です。	各24人 (先着順)	郷土博物館 ☎48 2119
ネイチャースクール 「自然探検隊~ 風穴のしくみ」	郷土博物館	7月26日(土)9:00~12:00	郷土博物館に集合し、バスで長走風穴館へ行き、学習します。対象は小学生、参加は無料です。	25人	締め切り7/21 郷土博物館 ☎48 2119
絵手紙(全8回)	女性センター	7月7日(月)~9月1日(月) 毎週月曜日 13:00~15:00	はがき、小筆、絵の具、パレット、筆洗い、ティッシュペーパー。受講は無料。	16人 (先着順)	女性センター ☎49 7028
夏に向けて!HipでHop なシェイプアップ(全4回)	西体育館	7月4日(金)~7月25日(金) 毎週金曜日 19:30~20:30	40歳までの男女が対象です。運動しやすい服装、ズック、タオル。受講は無料。	15人 (先着順)	
エクセル2000	職業訓練センター	7月22、24、29、31日、8月5日、7日 18:30~21:00	エクセルの表・グラフ作成、データベースでの様々な機能を習得します。受講料(3,000円)、教材費(2,000円)	20人	締め切り7/10 職業訓練センター ☎43 5817
ネイルアート講座 (全2回)	勤労青少年ホーム	7月16日(水)、17日(木) 18:30~20:30	対象は30歳未満のかた。材料費(1,000円)	10人	締め切り7/10 勤労青少年ホーム ☎42 0872
親子陶芸教室	北部シルバニアコミュニティセンター	7月19日(土) 20日(日) 9:30~11:30	材料費(1人300円)	各10組 (20人)	申し込みは7/3 9時から コミュニティセンター ☎47 7070
木工体験教室	コミュニティセンター	7月31日(木)9:30~完成次第終了	材料費(400円程度)	6人	

ために、討論したり勉強したりしてみませんか。  
対象・市民のかた  
締め切り・7月18日(金)  
参加者自らが討論会や勉強会の日時、方法などを決めます。  
[申] 社会教育課(内線254)  
フリーマーケット出店者  
今年度から市民文化会館で行われている「ミュージックランチ」でのフリーマーケット出店者を募集しています。  
とき  
7月21日(月)、8月3日(日)  
9月13日(土)、11月3日(月)  
出店スペース・2m×2m  
出店料・500円  
[申] 市民文化会館 ☎49 7066

**その他**  
戦没者などの妻及び父母の皆様へ特別給付金が継続支給されます  
特別給付金の最終償還を終えた戦没者などの妻及び父母などに、改めて特別給付金が支給されます。  
①第17回特別給付金「い号」国債を受けられた戦没者などの妻に、額面200万円の特別給付金が支給されます。  
②第19回特別給付金「い号」国債を受けられた戦没者などの父母に、額面100万円の特別給付金が支給されます。

請求期限は平成18年3月31日までです。  
請求手続き及び内容の詳細についてはお問い合わせ下さい。  
[福] 福祉課(内線405)  
忘れていませんか  
児童手当の現況届  
現在、児童手当を受給しているかたで、まだ現況届を提出していないかたは、児童手当を受けられなくなります。  
まだ届け出をしていないかたは、印鑑と6月の支払通知書をお持ちになり、総合福祉センターで届け出をしてください。  
[福] 福祉課(内線408)  
入国警備官採用試験  
受験資格  
昭和55年4月2日から昭和61年4月1日までに生まれたかた  
受付期間・7月22日~8月5日  
第1次試験日 9月28日(日)  
第2次試験日 10月22、23日  
[仙] 仙台入国管理局  
☎022(256)6076  
水道メーターの  
位置調査を行います  
市では各家庭の水道メーターの位置調査のため、調査員による戸別調査を実施します。  
調査期間は、7月1日から11月28日までで、大館市水道事業

の腕章と調査員証のバッジを付けた調査員が、2人1組で伺いますので、ご協力をお願いいたします。  
調査は、各家庭の水道メーター設置場所に立ち入らせていただき、取り付け位置の測量を行います。  
なお、お留守でも作業を行う場合がありますので、敷地内への立ち入りをご了承ください。  
[水] 水道課(内線337)  
調理師試験  
とき・8月27日(水)  
ところ・県庁または隣接施設  
受験資格  
規定の給食施設または営業施設で2年以上調理業務に従事したかた  
締め切り・7月11日(金)  
[申] 大館保健所 ☎52 3952  
**市民の善意**  
社会教育課扱い  
渡辺和夫さん(象ヶ鼻)  
7段飾りひな人形一式  
社会福祉協議会扱い  
川口有美さん(片山)  
車いす1台、肌着  
大館市老人クラブ連合会2万円  
大館市歌謡サークル 5万円

鳥潟会館の素晴らしさをより多くの皆さんに知っていただくため、今年も「街の茶会」を開催します。点茶を楽しみながら会館内、資料庫、そして京風の情緒豊かな庭園を散策してみませんか。

## ～涼を呼ぶ～「街の茶会」

と き・7月27日(日) 9:00～14:00  
 ところ・鳥潟会館 ☎46-1009  
 入場料・無料

※申し込みは不要です。お気軽に会場へお越しください。  
 駐車場は会場向かいの旧花岡出張所をご利用ください。  
 協力 茶道表千家 宮館恵月同好会 ☎ 郷土博物館 ☎48-2119



## 第4回「ピアノ・マラソン」 出場者募集

と き・8月3日(日)10:00  
 ところ・市民文化会館 大ホール  
 出演予定・80人(組)  
 締め切り・7月13日(日)

スタンウェイのフルコンサートピアノを演奏してみませんか。ピアノが弾けるかたならどなたでも無料で参加できます。弾き語り、連弾、ほかの楽器とのアンサンブルで参加することもできます。初心者大歓迎!

申・問 市民文化会館 ☎49-7066



## NHK健康フェア 大館市健康応援まつり ☎ 大館樹海ドーム ☎45-2500 7月6日(日) 9:00～15:05 大館樹海ドーム

### ステージコーナー

- 9:30～10:00 長木小学校スクールバンド演奏
- 10:00～11:00 歌って元気! ファミリーコンサート
- 11:00～12:00 市民健康づくりサークル活動発表
- 13:00～14:00 名医からのメッセージ
- 14:00～14:05 健康運動指導士によるリラックス体操
- 14:05～15:05 健康エッセー

### アリーナイベント

- 健康・体力づくりに役立つ運動の相談指導
- 福祉車両展示コーナー
- コンピューターによる健康診断
- 骨髓バンクコーナー
- 自動測定(身長・体重・肥満度・血圧・体脂肪)
- 医師会健康相談コーナー
- 献血コーナー
- 城南保育園「子育て相談室」コーナー
- お口の健康コーナー
- NPO福祉ボランティアコーナー
- お薬相談コーナー
- 健康づくりニュースポーツ広場
- 体力年齢診断コーナー
- 健康パネル展示コーナー
- 地場産品即売コーナー
- 介護保険なんでも相談コーナー
- フリーマーケットコーナー
- 介護用品展示コーナー
- NHKコーナー

※会場の様子は、7月31日(木)総合テレビ8:35～9:23「生活ほっとモーニング」で放送予定です。

**名医からのメッセージ**

●テーマ  
 「“だるい”冷感病をもとから断つ!  
 ～暮らし方で変わる冷え体質～」

講師 ぶくざわ もとこ  
 福澤 素子  
慶應義塾大学病院漢方クリニック非常勤講師

**健康エッセー**

●テーマ  
 「わたしの健康法」

講師 たから ありら  
 宝田 明  
俳優

**歌って元気! ファミリーコンサート**

あべ えみこ 細野 高裕 松野 ちか

●夢のつづき(NHK健康フェアテーマ曲)  
 ●公園にいきましょう ●あの素晴らしい愛をもう一度 他

**人のうごき** ◆人 口 66,316人 (-404) ◆世帯数 24,449世帯 (+121)  
 男 31,119人 (-226) 女 35,197人 (-178)  
 ( )は前年同月比 平成15年6月1日現在