

大館

ODATE

2004 5 16 No.845

□ 秋田杉集成材加工工場完成	2
□ 水道週間・水道管洗浄	3
□ 催しかわら板	4・5
□ お知らせ	6・7



桜まつり

桂城公園・花岡川ほか

協同組合
秋田県北
木材センター

秋田杉集成材加工工場が完成

大館市工場等設置促進条例の指定工場に

問 49 3111

農林課（内線291）
商工課（内線287）

協同組合秋田県北木材センター（理事長・高嶋昭二氏）が川口地内で昨年9月から建設を進めていた「秋田杉集成材加工工場」が完成し、4月1日から操業を開始しました。本市の基幹産業の一つである林業を取り巻く状況が大変厳しい中で、本工場の完成は地域産業の活性化に向け、大いに期待されています。

秋田杉集成材加工工場の建設は、市場ニーズが高まっている集成材を生産・販売することが目的です。特に秋田杉は、外材と比べ耐久性に優れているといわれており、同工場では秋田杉を主体に取り扱うことで、本市を含む米代川流域の林業振興につなげようとするものです。

工場は、同センターの旧加工工場跡地に建設されました。木造平屋建て、延べ面積2,994㎡の加工場、原板保管倉庫、乾燥室などからなっています。事業費は約11億4,000万円。林野庁の国庫補助事業である「林業・木材産業構造改革事業」の助成で50%、

県と本市を含む米代川流域の10市町村がそれぞれ15%を補助し、同センターが20%負担しています。同センターの計画では、平成16年度に稼働率50%で3億2,000万円、17年度80%で5億2,000万円、18年度からフル稼働し6億5,000万円の売上高を見込んでいます。従業員数は24人でうち新規雇用者は9人です。

本市では、操業を開始した4月から、同工場を「大館市工場等設置促進条例」に基づき、指定工場として指定しました。これにより同工場は、固定資産税の3年間減免などの優遇制度を利用することができます。

大館市工場等設置促進条例に基づき指定工場の要件
次の要件をすべて満たした工場
等が、指定対象となります。
大館市内に工場・研究施設等
を増設すること。
土地代を除く「投下固定資本」
が1,900万円を超えること。
新たに雇用する常用の従業員数
が5人以上（地元企業は3人以
上）であること。

協同組合秋田県北木材 センターの概要

所在地 大館市川口101番地1
創 立 昭和48年
出資総額 5,460万円
組合員数 44人
組合の地域

大館市、鹿角市、北秋田郡
山本郡、青森県三戸郡



安心の 笑顔ひろがる 水道水

6月1日～7日は水道週間です



6月1日から7日までは水道週間です。水の大切さを再認識し、限りある水資源を守っていきましょう。

この週を機会に、将来にわたって安全でおいしい水を飲むために、家庭や職場で何ができるかを、みんなで話し合ってみませんか。

「水道なんでも相談」を開催します

目こる感じている水道についてのお悩みを、お気軽にご相談ください。

6月1日(火)
10時～15時

ところ

市役所
市民ホール前



粗品を
用意し
ていま
すので、
お気軽にお立ち寄りく
ださい。

問 水道課
☎49 3111
(内線315)

～便利です～

水道料金は口座振替で！

支払いに出かけるのがおっくうで、つい水道料金を納め忘れた、ということはありませんか。

口座振替なら、銀行や郵便局の口座から自動的に引き落とされるため、わざわざ支払いに出かなくてすみます。

水道料金の支払いには、便利な口座振替をご利用ください。

口座振替の手続きは、各金融機関と郵便局の窓口で簡単にできますので、預・貯金通帳と印鑑、水道料金の請求書が領収書をご持参ください。

問 水道課☎49 3111(内線295、350)

どのようにして安全な水が作られ、各家庭に配水されているかを、市民の皆さんにご理解いただくため、町内会やサークルなどの団体を対象に、山館浄水場の施設見学会を随時受け付けています。
見学を希望されるかたは直接山館浄水場へお申し込みください。
問 山館浄水場 ☎49 6669



山館浄水場を見学してみませんか？

洗浄日程	区 域
5/24(月) 午後9時～午前3時	御成町2丁目の一部、有浦1～4丁目、東有浦町、御成町3・4丁目の一部
5/25(火) 午後9時～午前3時	御成町2～4丁目の一部、御成町5丁目、市営御成町アパート、中道1・2区、清水町、清水町2区、清水南町、清水5丁目、沼館の一部、御成町1丁目1～3区
5/26(水) 午後9時～午前3時	御成町2丁目の一部、御成町4丁目4区の一部、東成町の一部、獅子ヶ森1・2区の一部、天下町の一部、下代野、有浦1丁目の一部、有浦4丁目の一部、市営第2獅子ヶ森住宅、塞の神
5/27(木) 午後9時～午前3時	獅子ヶ森2区の一部、板子石の一部、二ツ森の一部、天下町の一部、上代野の一部、向羽立、日景町、卸町、釈迦内雇用促進住宅、大茂内、鳳町、小茂内
5/31(月) 午後9時～午前3時	大通、中通、上通、釈迦内、中台、高館下、板子石の一部、松木、沼館の一部、山神台、二ツ森の一部
6/1(火) 午後1時～午後4時	松峰、白根山団地、姥沢、猫鼻の一部、神山の一部
6/2(水) 午後1時～午後4時	猫鼻の一部、神山の一部、桜町1～4区
6/3(木) 午後9時～午前3時	道目木、曲田、大滝1・2区
6/7(月) 午後1時～午後4時	軽井沢1・2区、浦山、猿間
6/8(火) 午後1時～午後4時	別所、平内、下町、中町、上町、上新町

洗浄します

水

道

配

水

管

安全でおいしい水を配水するため、今年も水道の配水管洗浄作業を行います。作業によって一時的に水道水が濁ったり、水の出が悪くなったりすることがあります。ご不便をおかけしますが、ご了承

ください。
なお、当日の天候により作業日を延期する場合があります。その際には、広報車でお知らせします。
問 水道課
☎49 3111(内線337)

故石田博英氏の庭苑(石田ローズガーデン)に、世界各国のバラ約600種700株が美しく咲き誇ります。市内はもちろん、各地のバラ愛好者が訪れるほど有名なバラまつりです。▶

とき/6月12日(土)~27日(日)9:00~17:00▶ところ/石田ローズガーデン▶入場料/無料▶植栽概要パンフレットは200円▶☎観光物産課 ☎49-3111(内線283)

日	月	火	水	木	金	土
		1	2	3	4	5
6	7	8	9	10	11	12
13	14	15	16	17	18	19
20	21	22	23	24	25	26
27	28	29	30			



でんごん板

催し

秋北断酒会例会

お酒でお悩みのかたやその家族を対象に、依存症からの脱却を目指します。

とき

①5月21日(金)18:00~20:00

②5月23日(日)14:30~16:30

ところ

①秋北断酒会事務局
(泉町1丁目)

②北部市民活動サポートセンター(字大町57)

参加費・月額1,000円

相談も受け付けますので、お気軽にご連絡ください。

☎秋北断酒会会長佐藤さん

☎090-4634-3879、大館保健所 ☎52-3954

根田穂美子とこどもの絵画教室
サークル展

とき・7月2日(金)までの土・日・祝日を除く毎日
9:00~15:00

ところ・秋田銀行大館西支店ロビー

☎根田さん ☎49-3890

募集

詩吟サークル「鳳吟会」

とき・第1・2・4水曜日
13:30~15:00

ところ・女性センター
会費・月額1,000円

会員は男女問いません。

☎山本さん ☎42-3848

二胡サークル「二胡の会」

とき・5月24日(月)~31日(月)
6月以降は第2・4月曜日
13:30~15:30

ところ・中央公民館

会費は、会員が集まり次第決めます。

☎五十嵐さん ☎42-6282

大館サッカースポーツ少年団
団員

とき・水(19:00~21:00)土
(未定)日(未定)

ところ・扇田小学校(水) 大館
樹海ドーム(土・日)

会費・月額2,000円

☎笹島さん ☎43-9786

各地区運動会

地区名	開催日	時刻	開催場所	問い合わせ先
城西地区	6/13(日)	9:00	第一中学校グラウンド	城西地区体育スポーツ振興会(武石さん) ☎42-2798
北地区	7/11(日)	9:00	有浦小学校グラウンド	北地区体育スポーツ振興会(若狭さん) ☎43-0289
釈迦内地区	6/13(日)	8:40	釈迦内小学校グラウンド	釈迦内公民館 ☎48-2813
雪沢地区	6/20(日)	9:00	雪沢小学校グラウンド	長木公民館 ☎48-3660
上川沿地区	6/20(日)	9:00	上川沿小学校グラウンド	上川沿公民館 ☎42-0836
下川沿地区	6/6(日)	9:00	下川沿小学校グラウンド	下川沿公民館 ☎49-0271
真中地区	6/13(日)	8:30	真中公民館グラウンド	真中公民館 ☎49-5928
二井田地区	6/6(日)	8:30	二井田陸上競技場	二井田公民館 ☎49-4121
十二所地区	8/29(日)	8:30	成章中学校グラウンド	十二所公民館 ☎52-3331
花矢地区	8/29(日)	9:00	大館樹海ドーム	花岡公民館 ☎46-1161 矢立公民館 ☎46-2001

天候などの事情により変更になる場合があります。



大館能代空港公式ホームページ
「大館能代空港と混む!」から情報発信中
<http://www.odate-noshiro-airport.com/>

あきた北空港

6月1日~6月30日の時刻表
東京(羽田空港)便

ニュース



あきた北	東 京	あきた北
9:05	10:15	7:25 8:30
18:05	19:15	16:15 17:20

片道あたりの運賃 特割1(前日までの予約):18,000円~
通常 23,500円(往復で購入した場合の片道料金は20,950円)
別途「航空保険特別料金」として1人1区間につき300円が必要です。

大阪(伊丹空港)便

あきた北	大 阪	あきた北
14:15	15:45	12:20 13:40

片道あたりの運賃 特割7(7日前までの予約):24,800円~
特割1(前日までの予約):25,500円
通常 30,600円(往復で購入した場合の片道料金は26,050円)
別途「航空保険特別料金」として1人1区間につき300円が必要です。

修学旅行で大館能代空港をご利用ください

大館能代空港利用促進協議会では、大館能代空港発着の航空機を利用した修学旅行に対して、学校と空港間の送迎バス料金の一部を

助成します。

☎大館能代空港利用促進協議会事務局(市役所観光物産課) ☎49-3111(内線351)

ひとめでわかる!

催しがわら版

6月/水無月

JUNE

誕生石●パール

掲載したい「原稿」を総務課広報広聴係(電話49-3111・内線258・FAX49-1198)までお寄せください。原稿の締め切り日は、前月の23日(6月16日号掲載希望であれば、5月23日まで)です。ただし、紙面の都合や内容により、掲載できない場合がありますのでご了承ください。

5月18日(火)

第20回大館市植樹祭

▶とき/10:00▶ところ/葛原字沼田地内▶植栽樹/ブナ▶どなたでも参加できます▶☎農林課☎49-3111(内線291)

5月23日(日)

第20回大館市民ウォークラリー大会

▶とき/10:00(9:00受付開始)▶ところ(集合場所)/城南小学校▶参加費/1人200円▶内ズックをお持ちになり、動きやすい格好でお集まりください▶☎市民体育館☎42-0310

大館桂高校吹奏楽部第8回定期演奏会

▶とき/14:00~16:00(13:30開場)▶ところ/市民文化会館▶入場料/300円▶大館桂高校☎49-1010

5月27日(木)

おおだて春の市日まつり

▶とき/7:00~14:00▶ところ/柳町児童公園▶旬の山菜や春の味覚が並びます▶当日は、大館スカイパーキングが7:00から営業していますので、ご利用ください▶フリーマーケット出店者を募集しています(☎大館市日会佐々木さん☎42-0693)▶☎観光物産課☎49-3111(内線283)

6月1日(火)

水道なんでも相談

☎3ページ参照

水道週間(6月1日~7日)に合わせ、水道への困りごと相談に応じます。

▶とき/10:00~15:00▶ところ/市役所市民ホール前▶☎水道課☎49-3111(内線315)

6月5日(土)

航空自衛隊北部航空音楽隊演奏会

▶とき/14:00(開演)▶ところ/市民文化会館▶入場料は無料ですが、整理券が必要です。いとく大館ショッピングセンター、ジャスコ大館店、市民文化会館、自衛隊大館出張所で整理券をお渡しします▶☎自衛隊秋田地方連絡部大館出張所☎42-1398

6月6日(日)

大館商業高校吹奏楽部第34回定期演奏会

▶とき/13:30(開演)▶ところ/市民文化会館▶入場料/300円(65歳以上のかたは無料)▶☎大館商業高校☎49-2020

6月8日(火)

第11回ふれあいフェスタ2004

大館市内及び周辺地域の障害児・者施設が参加するイベントです。

▶とき/10:00~17:00▶ところ/ジャスコ大館店▶太鼓演奏、製品の展示販売、福引きなど▶☎矢立育成園☎46-3161

6月12日(土)

第31回大館地区吹奏楽祭

市内の小・中・高校、一般の吹奏楽団が、それぞれ演奏します。

▶とき/13:00(開演)▶ところ/市民文化会館▶入場料/無料▶プログラム/400円▶☎大館地区吹奏楽連盟事務局(大館高校)☎42-0232

高校生福祉の進路ガイダンス

高校生を対象に、福祉の仕事や資格、職場の現状などの情報を提供します。個別面談も予定しています。

▶とき/13:00~16:00(12:30受

け付け開始)▶ところ/大館市総合福祉センター▶参加料/無料▶各高校進路指導担当教諭へお申し込みください▶☎秋田県福祉保健人材センター☎018-864-2880

6月13日(日)

絵本の読み聞かせ会

▶とき/10:30~11:30▶ところ/北部シルバーエリアコミュニティセンター▶入場料/無料▶来年3月まで、毎月第2日曜日に開催します▶☎北部シルバーエリアコミュニティセンター☎47-7070

ロシアバレエフェスティバル

☎裏表紙参照

▶とき/18:30▶ところ/市民文化会館▶入場料/S席5,000円、A席4,000円▶☎市民文化会館☎49-7066

6月20日(日)

ウォーキングデー大館大会

☎7ページ参照

▶とき/10:00(9:30受付開始)▶ところ/市民体育館▶参加料/小学生以上100円▶☎スポーツ課☎42-0310

6月24日(木)

平成16年度大館市合同金婚式

☎7ページ参照

▶とき/11:30▶ところ/秋北ホテル▶☎長寿支援課☎49-3111(内線406)

ゆずります

ドラフター(製図機)1台
ゆずって欲しいかたは、広報
広聴係までご連絡ください。
☎49-3111(内線258)

募 集

小柄沢墓園墓地の使用
申し込みを受け付けます

小柄沢墓園墓地1区画の使用
申し込みを受け付けます。

区画数及び区画

区画数・1区画 6㎡

(間口2m×奥行3m)

区画番号・11区28号

永代使用料・360,000円

年間管理手数料2,100円

と一括して納めていただきま
す。

対象

大館市に住所が本籍があるか
た(ただし、同一世帯内に小
柄沢墓園、十瀬野公園墓地の
使用を許可されたかたがいる
場合は申し込みできません)。

受付期間・6月1日～7日

受付場所・生活環境課

申し込み方法

生活環境課で申込用紙に必要
事項を記入し、お申し込みく
ださい。申込用紙は5月17日
から配布します(電話では受
け付けません)。

郵送による申し込み

申込用紙を郵送でご希望のか
たは「申込書希望」と朱書き
し、返信用の封筒に80円切手
を張って郵送してください。
なお、受付控え書を送付しま
すので、さらに80円切手を1

枚同封してください。

郵送の場合は、6月7日当日
消印有効です。

申込先

〒017 8555

大館市宇中城20番地

大館市役所生活環境課

申し込みが募集区画を超えた
場合は公開抽選を行います。

とき・6月11日(金)10時

ところ・中央公民館

抽選結果は当選者にのみ6月

14日付けで通知します。

【申請生活環境課(内線206)】

力又一体験しませんか
野外活動体験者

とき・6月6日(日)10時～14時

ところ・県立大館少年自然の家

内容・力又一体験、野外炊飯

対象

高校生以上の健康なかた

持ち物

着替え、サンダル、軍手、かつ

ぱ、飲み物

参加料・600円

定員・20人

申し込み方法

官製はがきに住所、氏名(フ
リガナ)、性別、年齢、電話番
号を記入し、お送りください。

申込先

〒017 0043

大館市東字岩神沢31番地

県立大館少年自然の家、わん

パーク野外活動体験講座」係

締め切り・5月28日(金)

【申請】県立大館少年自然の家

☎43 3174



障害者パソコン教室受講生

障害のあるかたを対象に、生
活に役立つパソコン教室を開講
します。

とき

第1回

6月7日(月)～14日(月)

第2回

8月30日(月)～9月6日(月)

第3回

10月4日(月)～12日(火)

時間は13時30分～16時30分
です。

3回とも同じ内容です。

ところ・中央公民館

内容

オンラインショッピングや

ネット・サーフィンなど

受講料

1,000円

定員・各回10

人(先着順)

受け付け開始

5月17日(月)

【申請】福祉課

(内線405)

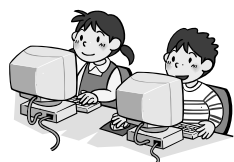

教室・講座名	ところ	と き	費用・持ち物など	定員	申し込み先など
初心者のためのパソコン講座 (対象60歳以上)	中央公民館	6月15日(火)～18日(金) 13:30～16:30	対象は60歳以上でパソコンに触れたことのないかた。受講料(1,000円)はがきに住所、氏名(フリガナ)年齢、電話番号を書いて5月21日(金)までお送りください。抽選により決定し、はがきでお知らせします。ただし一度受講したかたは再受講できません。	10人	〒017-0822 大館市宇中城町南 45-1中央公民館「初心者のためのパソコン講座」 ☎42-4369
本格的なお菓子作り (全5回)	女性センター	5月27日、6月25日、9月22日、10月26日、11月26日 10:00～13:00	エプロン、三角きん、ふきん、筆記用具、材料費(1回1,000円)	20人(先着順)	受け付けは5/17から。 女性センター ☎49-7028
漬物・巻物教室(全6回)		5月31日、6月21日、7月26日、8月23日、9月27日、11月22日 9:30～12:00	エプロン、三角きん、ふきん、筆記用具、材料費(1回1,500円)	24人(先着順)	
はじめて踊ろうヒップホップ講座(全4回)		6月3、10、17、24日 20:00～21:00	対象は40歳未満の男女。運動しやすい服装、ズック、タオル、受講は無料です。	20人(先着順)	
ウインドウズXP入門	職業訓練センター	6月2、4、7、9、11、14日 18:30～21:00	受講料(3,000円)教材費(1,785円)	20人	受け付けは5/16～24。応募者多数の場合は抽選。職業訓練センター ☎43-5817
木工教室	北部シルバニアエリアコミュニティセンター	6月1、8、15、22日、7月6、13、27日 午前の部 9:00～12:00 午後の部 13:30～16:30	エプロン、タオル、材料費(150～1,000円程度)	各6人	受け付けは5/18～20。応募者多数の場合は抽選。コミュニティセンター ☎47-7070
		6月2、9、16、23日 9:30～16:30			
		6月3、10、17、24日 9:30～16:30			
		6月29日 9:00～16:30			

催し

合同金婚式

市では、結婚満50年を迎えるご夫婦をお招きして合同金婚式を行います。

対象

昭和29年中に婚姻届を提出されたご夫婦（大館市以外に本籍があるかたは戸籍抄本をお出ください）

とき・6月24日(木)11時30分
ところ・秋北ホテル

締め切り・5月20日(木)

申し込みされたご夫婦には、後日案内状をお送りします。

申問 各地区老人クラブ会長または長寿支援課(内線406)

その他

下水処理場を見学しませんか

とき・5月27日(木)29日(土)

10時~12時、13時~15時

ところ・米代川流域下水道大館処理センター

見学をご希望のかたは電話でお申し込みください。当日でも受け付けます。

申問 県北部流域下水道事務所
宮43 5261

事業所・企業統計調査、商業統計調査、サービスマネジメント調査、本調査にご協力ください

これらの調査は、6月1日現在で、全国の民営事業所すべて

を対象に、1枚の調査票で同時に行うものです。

調査結果は行政の施策立案のための基礎資料として利用されます。

5月下旬から、調査員が各事業所に伺います。ご協力をお願いします。

申問 企画振興課(内線268)

行政相談を行っています

皆さんの行政に対する不満や要望をお聞きし、その改善を図る「行政相談」を行っています。

行政相談員

石田 德行 宮49 6569



宮越わか子 宮43 3524

相談は無料、秘密は厳守しますので、お気軽にご利用ください。

5月17日から23日までは「春の行政相談週間」です。

申問 秋田行政評価事務所
宮018 824 1426

パソコンを使って学習しませんか

職業訓練センターでは、5月11日から、パソコンを使って学習できるIT学習支援コーナーを開設しています。どなたでも無料で利用できます。

利用時間・9時~12時、13時~16時
申問 職業訓練センター
宮43 5817

編集後記

3か月ぶりの編集後記となりました。掲載記事量の関係で、やむを得ず休んでしまったので、決して手を抜いていたのではありません。編集後記ファンの方々に大変ご迷惑をお掛けしました。毎月載せるように頑張りますので、どうか見捨てないでください。(名) 桜を見に行きました。桂城公園では、いつもながらの露店が出ていました。子どもたちの金魚すくいや型抜き、輪投げや射的など、何かに取りつかれていたらかのようにやることが思い出されます。おかげで小遣いはすっからかん。それだけは今も変わらないか。(達) 先日、実際の年齢よりも若く見られました。そんな私に「達」は「じゃねえだ」と一言、不思議そうな顔をしている私に「子もさっぼいって意味だよ」との通訳が。広報担当も2年目に突入り、見た目はともかく中身が伴わなくてはと、思っ今日のことです。(三)

いい汗流してみませんか ウォーキングデー大館大会参加者募集

申問 スポーツ課 宮42 0310

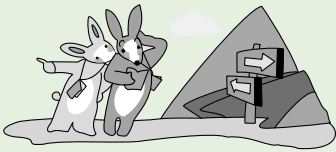

とき・6月20日(日)
10時

受け付けは9時30分
からです。

ところ・市民体育館前

参加料・100円(小学生以上)

小学生以下は保護者の同伴が必要です。

コース(5km)

桂城公園 八幡神社前 下町橋 河川敷 清水5
丁目テニスコート 西大橋 白鳥広場前 保健セ
ンター前 秋田犬会館前 市民体育館

締め切り・6月17日(木)

19時まで利用できます 市民文化会館みどりライブラリー

申問 市民文化会館 宮49 7066



市民文化会館では、これまで17時15分だった開館時間を19時まで延長しました。この機会に、学校や仕事帰りのかたもぜひ「みどりライブラリー」をご利用ください。

納め忘れはありませんか 納期限内に納めてください

申問 収納課(内線225)

5月は15年度の滞納整理強化月間です。15年度の市県民税、固定資産税、軽自動車税、国民健康保険税などで納め忘れがありましたら、至急納めてください。

また、16年度の軽自動車税、固定資産税1期の納期です。忘れずに納めてください。



納付には
便利で確実な
口座振替を
お勧めします

チェン・ミン 二胡 LIVE 2004

と き・7月13日(火) 19時開演
ところ・市民文化会館
入場料・(全席指定) S席 5,000円
A席 4,000円

※未就学児は入場できません。無料託児室を用意しますので、事前にお申し込みください。

プレイガイド

- いとく大館ショッピングセンター
- 又久書店(大町店・清水店)
- 市民文化会館

イベント情報

市民文化会館
☎49-7066

ミゲル・アンヘル フラメンコ舞踊団
JAPAN TOUR



と き・7月7日(水) 19時開演
ところ・市民文化会館
入場料・一律 4,000円
(全席指定、当日は500円増し)

※3歳未満児は入場できません。無料託児室を用意しますので、事前にお申し込みください。

アンダルシア

情熱の瞬間



と き・6月13日(日) 18時30分開演
ところ・市民文化会館
入場料・S席 5,000円・A席 4,000円
(全席指定、当日は各500円増し)

※3歳未満児は入場できません。無料託児室を用意しますので、事前にお申し込みください。

第11回 日露ジョイント・バレエコンサート
ロシアバレエフェスティバル

プレイガイド・いとく大館ショッピングセンター、市民文化会館



大館市は環境マネジメントシステムの国際規格「ISO14001」を認証取得しています。

4月の交通事故等件数

()は1月からの累計

消防テレホンサービス ☎42-0119

◆交通事故	24件(111)	傷者	27人(138)	死者	0人(0)
◆火災	3件(6)	◆救急	143件(543)		