

広報

大館

ODATE

2004 **8 1** No.850

- 平成19年「秋田わか杉国体」開催決定 — 2・3
- 大館国際情報学院建物工事本格化へ — 4・5
- キラットさん・ほっぺにチュッ — 6・7
- 国保だより — 8・9
- 暮らしの情報 — 10~13
- お知らせ — 14・15



水泳教室（長木小学校3年生）
7月15日 長木小学校プール



秋田わか杉国体

君のハートよ位置につけ 2007 第62回国民体育大会



平成19年秋田わか杉国体

開催が正式に決定!

平成19年に、本市では46年ぶり、田代町では初の国民体育大会が開催されます。

7月6日、財団法人日本体育協会理事会で第62回国民体育大会の秋田県開催が決定され、開催決定書が寺田秋田県知事に交付されました。

この決定に伴い、バレーボール競技（成年男女6人制）およびソフトテニス競技（全種目）の本市開催、バレーボール競技（成年男子9人制）の田代町開催が正式に決定しました。

大館市・田代町

合同準備委員会を設立!

これまで本市と田代町では、個々に第62回国民体育大会（愛称・秋田わか杉国体）の開催準備を進めてきましたが、6月30日に開催された「大館市・田代町準備委員会総会」において、合同で準備を進めていくこと了承。正式に両市町合同の準備委員会が設立されました。

本市と田代町は、平成19年「秋田わか杉国体」において、共にバレーボール競技の開催が予定され

ていたこともあり、今年4月から田代町からも職員1人が派遣され、樹海ドーム内に合同の準備室を開設。国体に向け準備を進めるとともに、合同準備委員会設立に向け会則、規程の改正作業を行ってき

ました。
合同準備委員会の設立により、両市町合同で国体開催に向け、競技団体との調整や受け入れ態勢づくりなど、具体的な準備作業を進めることとなります。

問 国民体育大会準備室

☎ 4 8 7 7 9 9

FAX 4 8 7 2 8 1

第62回国民体育大会日程

(愛称：秋田わか杉国体)

平成19年9月29日～10月9日
(11日間)

国体参加予定者数

【大館市】

バレーボール競技(成年男女6人制)

選手・監督数 240人(参加都道府県数20)

競技役員数 2,794人(延べ人数)

ソフトテニス競技(全種目)

選手・監督数 777人(参加都道府県数47)

競技役員数 4,063人(延べ人数)

【田代町】

バレーボール競技(成年男子9人制)

選手・監督数 139人(参加都道府県数10)

競技役員数 1,287人(延べ人数)

競技役員には県内、市内からの役員を含む

ボクたち「スギッチ」です。ヨロシクネ!



ソフトテニス競技



バレーボール競技



大会マスコット

平成17年に国体リハーサル大会として 第32回東北総合体育大会を開催

平成17年に県内各地で開催される、第32回東北総合体育大会(ミニ国体)を、本市国体準備室では「秋田わか杉国体」のリハーサル大会として実施します。

この大会は東北各県の国体予選を兼ねた大会で、本市では国体と同種目であるバレーボール競技(成年男女6人制)とソフトテニス競技(全種目)の2競技、田代町ではバレーボール競技(成年男子9人制・少年男子)を開催。国体出場を目指す選手たちの白熱した試合と、国体本番に向けた本県選手団の活躍に注目したいところです。

本市と田代町ではこの大会を通じて、運営主管である関係競技団体

第32回ミニ国体大会日程

平成17年9月2日(金)

～4日(日)3日間

大館市での開催競技・会場

バレーボール競技(成年男女6人制)

会場・樹海公園体育館(仮称)

ソフトテニス(全種目)

会場・高館公園テニスコート(仮称)

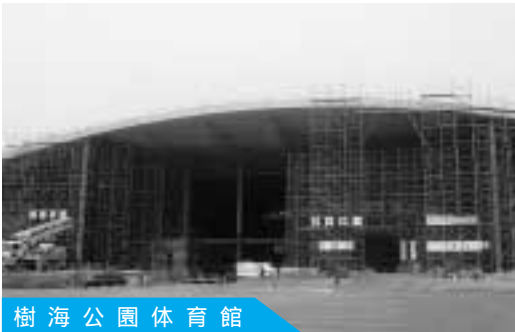

樹海公園体育館

バレーボール競技成年男女6人制の会場。平成17年6月完成予定。



高館公園テニスコート

ソフトテニス全種目の会場。平成17年3月完成予定。



田代町民体育館(グリアス田代)

バレーボール競技成年男子9人制の会場。

田代町での開催競技・会場
バレーボール競技(成年男子9人制)
会場・田代町民体育館(グリアス田代)

バレーボール競技(少年男子)
会場・田代町民体育館(グリアス田代)

市民総参加の

国体を目指します

国体準備委員会では、多くの市民がさまざまな形態で国体に参加でき、誰もが大きな感動や満足感を共有しあえる、市民総参加の国体を目指しています。

また、全国から大館を訪れる大会参加者や応援の方々を、心のこもったもてなしで迎えたいと考えています。その方策として、市民一人ひとりが自発的に参加意識を持ちながらそれぞれの得意分野で

46年ぶりの国体開催

本市で初めて国体が開催されたのは、昭和28年の第8回国体スキー競技でした。この大会は県内で初めての国体開催でした。

昭和36年には「まごころ国体」として参加者から好評を博した第16回国民体育大会が開催され、本市ではバレーボール競技・バスケットボール競技・ソフトテニス競技の3競技が行われました。

以降、県内でスキー、スケート競技の開催はあったものの、本市で国体が開催されるのは、実に46年ぶりです。

活躍できるものを検討しています。活動の内容は、今後詳細が決まり次第、市民の皆さんに市の広報やホームページなどを通じてお知らせします。ぜひ参加ください。

建物工事本格化へ

県立大館国際情報学院

来春(平成17年4月)、JR大館駅北側に開校する、県北地区唯一の中高一貫教育校である、県立大館国際情報学院の建物工事がいよいよ本格的に始まりました。

個性や創造性を伸ばします

県立大館国際情報学院中学校・高等学校は、中高一貫教育を行うため、6年間のゆとりある学校生活の中で、生徒の個性や創造性を伸ばすことを狙いに、21世紀を自らの判断で生きる人間の育成を目指します。また、国際化や情報化に対応した教育を行います。

中学校は少人数指導

中学校は2学級、少人数指導や中・高教員の連携など、指導法を工夫しながら、生徒の個性に応じたきめ細かな指導をし、ていねいな授業、分かる授業を行います。また、ゆとりを生かし、十分な時間をかけて学習を積み重ねて、基礎・基本の定着を目指します。

施設の紹介

- ① 中学教室棟・管理棟
木の香りに包まれ、落ち着いた環境の中で、学習が進みます。
- ② 特別教室棟
理科室、美術室など、中・高共有になっています。
- ③ 高校教室棟
屋内に中庭を配置し、普通教室のほか、充実した機能の国際情報科実習室があります。
- ④ 体育館
体育館は、中・高体育館のほか、柔道や剣道がいつでもできる小体育館も配置されています。
- ⑤ メディア棟
円形で、大館の特産品「曲げわっぱ」をイメージ。300人を収容できるホールやコンピュータ室、図書館が配置され、地域にも開放できる空間です。
- ⑥ プール
- ⑦ 自転車置き場
- ⑧ 野球場
- ⑨ 陸上競技場、テニスコート

完成予想図

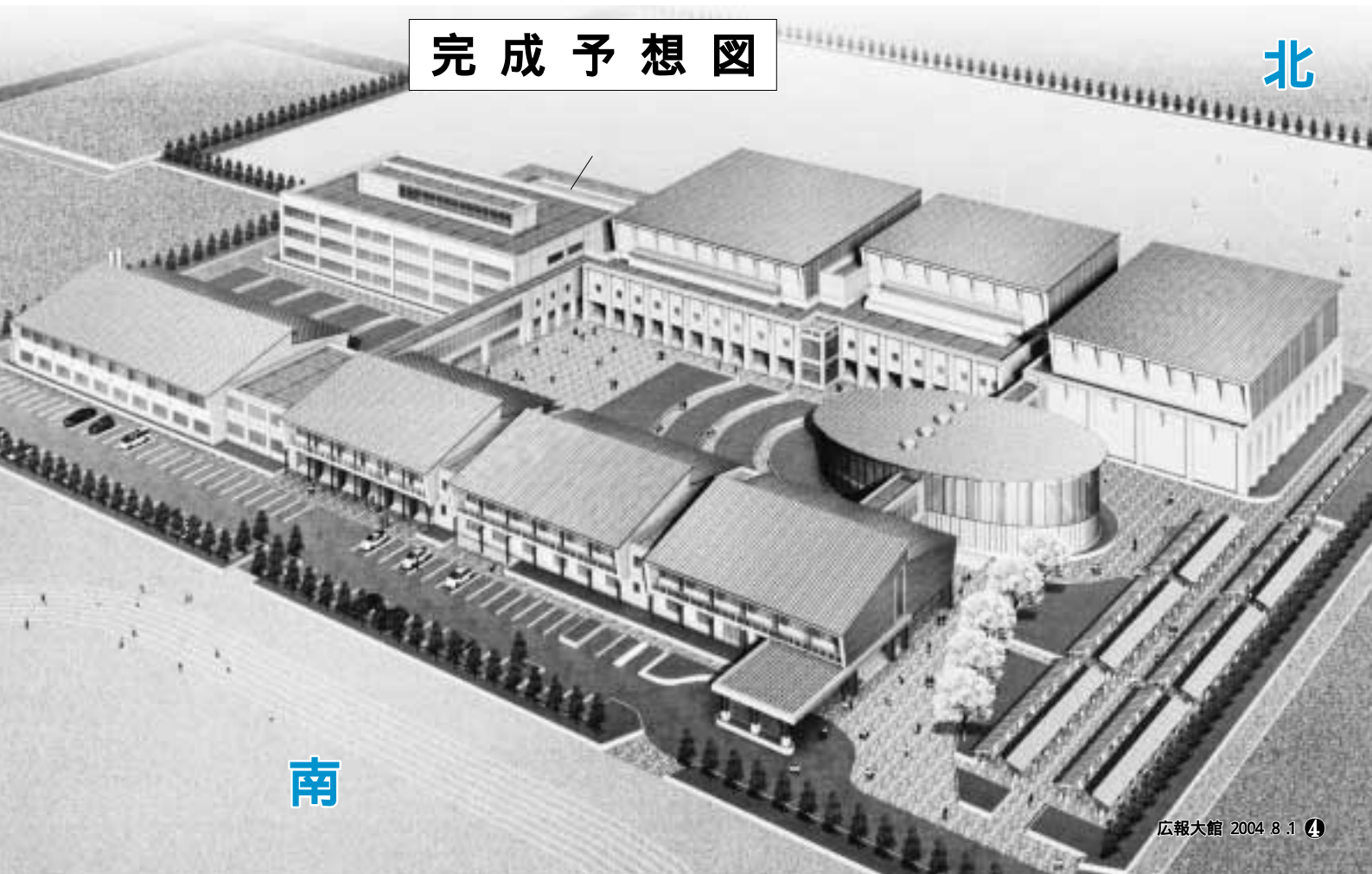

北

南

県立大館国際情報学院

高校は進路や適性でコース選択

高校は、普通科2学級、国際情報科3学級を設けます。2年次からは、普通科は3コース(国際コース、文系コース、理系コース)、国際情報科は4コース(流通コース、経済コース、会計コース、情報コース)の中から、自分の進路や特性に基づきコースを選択し、進路の実現を目指します。

入学するには

中学校への入学

東北地区の小学校を平成17年3月に卒業する児童現在の6年生)から出願することができます。面接、作文、適性検査(集団活動)及び報告書により入学者を決定する予定です。募集人員は80人を予定しています。

高等学校への入学

17年3月に中学校を卒業する生徒(現在の3年生)から出願することができます(併設の中学校からは、選抜なしで入学できます)。入学者の選抜は「秋田県公立高等学校入学者選抜実施要綱」に準じて行います。

募集人員は、普通科80人、国際情報科120人の計200人を予定しています。

今後のスケジュール

16年9月～10月

- ・ 中学校募集公告
- ・ 高等学校募集公告
- ・ 中学校入学者選抜実施要綱説明会

12月

- ・ 中学校入学出願受け付け

校章図案、校歌歌詞募集

県立大館国際情報学院の校章図案と校歌歌詞を募集します。

応募方法

1人で何点でも応募できます。住所、氏名、年齢、電話番号を記入し、郵送か直接お持ちください。校章図案はハガキ判で、着色する場合は3色以内。校歌歌詞は、中学生と高校生が一緒に歌えるようなわかりやすくはつきりとしたものを、A4判横の用紙に縦書きにしてください。

作品の説明も付けてください。

賞(図案、歌詞共に)

入選作には5万円を贈呈します。締め切り・8月25日(水)消印有効応募・問い合わせ先

〒017 0872

大館市片山町3丁目10 16

県立大館国際情報学院
設準備班
☎43 0955



雇用創出に向けて

市長リポート

No 261

来春卒業する高校生の求人受け付けが6月20日から始まっています。高校生の地元就職率を高めるためには、企業に積極的に採用してもらうことが不可欠です。市では、地元で就職するかたが増えることが、市勢発展の基礎になるものと考え、その願いがかなえられるような環境づくりに努めています。7月13日には、大館商工会議所を始め、あきた北農業協同組合、ニユーロング株式会社大館工場、株式会社木村食品工業、ニプロ株式会社といった地元企業や誘致企業5社を訪問し、高校生の求人をお願いしてきました。

雇用には2種類があります。一つは一定量の雇用、つまり、定年などで退職するかたを補う雇用です。もう一つは経営規模の拡大や誘致企業の操業開始などによる新規雇用です。雇用を拡大するためには、後者の新規雇用を増やしていくことが大切です。そのため、地元企業にも誘致企業に対しても、市としてできる限りのサポートをしています。結果、大館市工場等設置促進条例に基づく指定工場は、毎年一定数増加しています。

さて、地産地消という、地元で作った農作物を地元で消費するという考え方がありますが、これは何も、農作物に限ったことではありません。大館の企業が作った物を購入したり、大館の企業からサービスを得たりすることも地産地消です。私たちが進んで大館産品の地産地消をすること、その良さを全国にPRしていくことが企業の発展につながり、雇用を拡大し、ひいては地元就職率を高めることとなります。

地産地消が地域発展のキーワードです。みんなで心をつなげて、雇用創出に向け、地元企業・誘致企業を応援していきましょう。

小畑 元

キラット さん



人生のK点越え

小松 常正さん(天下町1区)

すつと伸びた背筋に、はきはきした口調。年齢を伺うと、「大正2年生まれ、今年で満91歳です」とのお答え。とてもそうは見えませ

ん。小松さんは、長木公民館などで楊名時太極拳の指導をしています。太極拳は中国古来の武術を源とする気功健康法で、深くゆったりとした呼吸に合わせて動くのが特徴です。「誰でも簡単にできるうえ、腹式呼吸をするので、内臓に入り込んだ悪い空気を吐き出すことができます。流れる水は腐らないということですか」と穏やかに話します。

ある生徒さんは「先生は色々なことにチャレンジしていて、お元気で若々しい」と尊敬の念を持って話します。

月・金曜日は卓球、火・木・土

曜日は太極拳、水曜日の昼はミニテニス、夜は中国語教室、そして日曜日には居合術。これが小松さんの一週間のスケジュール。太極拳以外は、サークルなどに参加して積極的に活動しています。「年を取ると、段々友達が減ってしましますが、サークル活動をしていると、たくさんの方とつながることができます。どこへ行っても、私より若い人ばかりなので、その人たちから若さをもらって、私も若くなるんです」。

80歳を人生の一つの区切りと考えていたという小松さん。「例えるなら、80歳はスキーのジャンプのK点ですね。それが、あつという間にK点越えをしたという感じ。これからの人生は『儲けも』の『』と思って楽しく過ごしたい」とにこやかに語ってくれました。

私の本棚

中央図書館だより

中央図書館 ☎42 - 2525

開館時間・9時30分～17時15分

8月の休館日・8日(日)、26日(木)

8月のテーマ図書・『夏休みの工作・自由研究』

よみきかせ会・6日(金) 10時30分

司書のおすすめ 『ダ・ヴィンチ・コード』(上、下)
ダン・ブラウン 角川書店



ルーブル美術館で起きた殺人事件をきっかけに、明るみに出た不吉な筋書き。モナリザの微笑みの意味から聖杯の秘密に至るまで、謎に導かれるまま西洋史を駆け巡る。ダ・ヴィンチが英知の限りを尽くして、絵に描き込んだ暗号とは？

	図 書 名	著 者
新 着	スイス人銀行家の教え	本 田 健
	仕事のための12の基礎力	大久保 幸 夫
	家庭でできる介護まるわかりQ&A	ブティック社
	武士の家計簿	磯 田 道 史
	わかりやすい年金	服 部 常 造
	天使の代理人	山 田 宗 樹
	アダムの呪い	ブライアン・サイクス
	ムチャを言う人	川 田 茂 雄
	輪違屋系里 上、下	浅 田 次 郎
	名もなき勇者たちへ	落 合 信 彦
一 般 書	火天の城	山 本 兼 一
	その女(ひと)の名は魔女	赤 川 次 郎
	上海迷宮	内 田 康 夫
	公証取消し	小 杉 健 治
	蒼のなかに	玉 岡 かおる
	一葉の恋	田 辺 聖 子
	トリアングル	俵 万 智
	令嬢テレジアと華麗なる愛人たち	藤 本 ひとみ
	夏の香り 上、下	金 重 明
	嫉妬	アニー・エルノー
新 着 児 童 書	天才ピカソのひみつ	古 山 浩 一
	水泳入門	成 美 堂 出 版
	かいけつゾロリアニメ大百科1	原 ゆ た か
	うたいつぎたい名作どうようえほん	講 談 社
	ねえだっこして	竹 下 文 子
ペンドラゴン	D・J・マクヘイル	

自宅がキャンパス

「放送大学」学生募集(10月入学)



放送大学はテレビ・ラジオで授業を行う、正規の大学です。教養学部と大学院の学生を募集しています。幅広い分野の知識や専門的知識・技術を習得できます。1科目からでも学べ、入学試験はありません。

募集期間・8月31日(火)まで
資料請求、お問い合わせは
放送大学秋田学習センター

☎018-831-1997

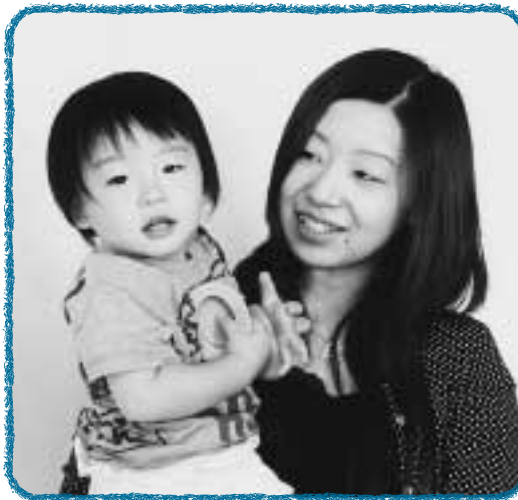

佐藤 要月菜くん
(清水南町・1歳6カ月)

お父さんが買ってくれたおもちゃの消防車で遊んでいます。電車のビデオもお気に入り。

ほっぺにチュッ



田中 李り 緒ちゃん
(東台1区・1歳6カ月)

テレビで「ミッキーマウス」や「アンパンマン」を見ると、名前を呼べるようになったよ。

灯ろう作り教室参加者募集

- とき ① 8月4日(水)14時~20時
② 8月8日(日)13時~18時
③ 8月11日(水)10時~15時30分
- ところ ① 北部市民活動サポートセンター(大町)
② 釈迦内公民館
③ 旧農協会館(大町)

参加料・1,000円

時間内に直接お越しください。

☎ 田中さん ☎53-2320

でんごん版 DENGONBAN

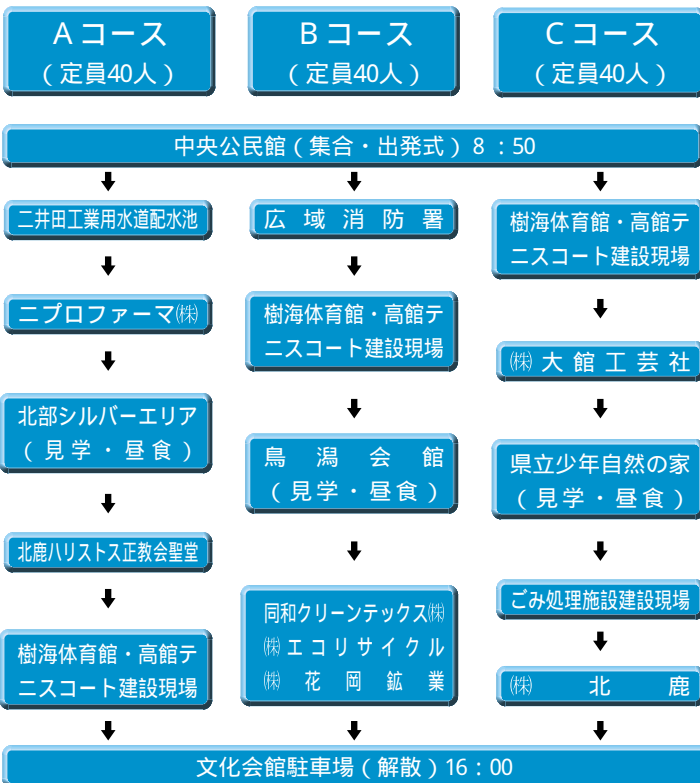

貸し切りバスで市内を見学 ふるさと探検号 参加者大募集!!

とき・9月22日(水)

対象・市内にお住まいのかた
参加料・500円

締め切り・9月8日(水)消印有効
昼食、飲み物をご持参ください。
申し込み方法

必ず往復はがきでお申し込みください。はがき1枚に参加者2人まで記入できます。往信用には希望のコース(第2希望まで)と応募者全員の住所、氏名、年齢、電話番号を記入してください。返信用には、代表者のかた

応募と問い合わせ

〒017 8555

大館市字中城20番地

大館市役所総務課

「ふるさと探検号係」

☎49 3111(内線258)

のあて先をお書きください。応募者が多数の場合は、厳正なる抽選を行い、はがきの代表者のかた全員にお知らせします。なお、定員に満たないコースがあった場合は、抽選にもれたかたでそのコースを第2希望としたかたの中から決定します。



7月18日・第12回長木川フェスティバル

**定期
健診**

- 検診1～検診3で、自己負担金が無料になるかた
- ①70歳以上のかた
 - ②70歳未満の老人医療受給者（受給者証を持参してください）
 - ③生活保護世帯のかた（印鑑と緊急時医療依頼証を持参ください）
 - ④市民税非課税世帯のかた（印鑑を持参ください）
- ③④のかたは事前に保健センターへ申請が必要です。
検診1と検診2の日程は、次ページの日程表でご確認ください。

保健センター ☎42 9055

検診1

胃がん検診

40歳以上のかたが対象ですが、希望すればどなたでも受診できます。健康手帳と自己負担金をお持ちになり、直接会場へお越しください。

検診内容

問診、胃部エックス線撮影

自己負担金 900円

ご注意

・妊娠しているかたはご遠慮ください。

・前日の夜9時以降は食べ物、水たばこなどを口にしないでください。

・待ち時間が長くなる場合がありますので、余裕を持ってお越しください。

検診2

**胸部総合検診と
基本健康診査**

長木地区

胸部総合検診は18歳以上のかた、基本健康診査は40歳以上のかたが対象ですが、希望すれば、そのほかのかたも受診できます。

胸部総合検診では、結核検診と肺がん検診を同時に行います。また、当日は大腸がん検診の容器配布も行います。大腸がん検診のみでも受診することができます。

皆さんの都合の良い会場へお越しください。

胸部総合検診の内容

①胸部レントゲン撮影

受診当日、金具やプラスチックの付いた下着を着用しないでください。

②喀たん検査容器配布

血たんなどの自覚症状があるかたや、50歳以上で喫煙年数が長いかた及び1日の喫煙本数が多いかたが対象です。

後日、容器回収時に検診料（500円）をいただきます。

基本健康診査

身体測定、尿検査、血圧測定、医師の診察、血液検査（脂質、肝機能、腎機能、貧血、血糖）、

心電図・眼底検査

持ちもの

- ・健康手帳
- ・尿を入れた採尿びん（事前に町内の保健衛生推進員が配布します）

自己負担金

胸部レントゲン撮影 200円
基本健康診査 1、600円

検診の結果

5～6週間で結果が分かります。胸部レントゲン撮影の結果は異常のあるかたのみに、喀たん検診と基本健康診査の結果は全員にお知らせします。

当日、会場にて大腸がん検診の容器配布も行いますので、ご希望のかたはお申し出ください。

検診3
**《医療機関方式》
基本健康診査**

基本健康診査を市内各病医院で次のとおり行います。皆さんお誘い合わせのうえ、受診してください。対象になるかたには、はがきでお知らせします。

血液検査がありますので、受診されるかたは、なるべく食事をしないでお越しください。

対象者

昭和40年4月1日以前に生まれただかた
ただし、次のかたは対象になり

ません。

①職場などで健診を受ける機会のあるかた

②基本健康診査を集団健診方式で受けたかた

③総合健診（人間ドック）を受けるかた

対象地区

大館地区、釈迦内地区、上川沿地区、長木地区の一部（東二ツ屋、宮袋、小雪沢、鳳町）、下川沿地区の一部（片山、城西町、山田渡、赤石沢、片山アパート、餅田団地、天神町、天神緑町、片山3丁目、八坂根下戸新町）

期間 8月23日（月）～9月18日（土）
混雑を避けるため、地区によって健診期間を分けていますので、はがきで確認してから受診してください。

健診病医院

はがきに記載されている病医院

健診項目

問診、身体測定、血圧測定、尿検査、理学的検査、心電図、血液検査、眼底検査

健診料金

1、600円

受診されるかたは、健康手帳とはがきを持って、直接、病医院へお越しください。はがきは8月10日ごろ発送予定です。対象となるかたで、はがきが届かないかたは、保健センターへご連絡ください。

日 程 表

検診1 胃がん検診

月 日	受付時間	会 場
8月3日(火)	6:00~8:00	保健センター
8月19日(木)	6:00~6:30	麓西分館
	6:00~7:30	松原町内会館
8月20日(金)	7:30~8:00	板沢町内会館
	6:00~8:00	下川沿公民館
8月24日(火)	5:30~8:00	二井田公民館
8月25日(水)	6:00~6:30	雪沢分館
	6:30~8:00	天下町児童館
8月26日(木)	6:00~8:00	有浦スポーツ館
8月31日(火)	6:00~8:00	トムトムの里温水プール前
9月1日(水)	5:30~6:30	舟場町内会館
	6:00~8:00	根下戸町内会館
9月2日(木)	6:00~8:00	花岡公民館
9月3日(金)	6:00~8:00	長木公民館

検診2 胸部総合検診と基本健康診査

月 日	受付時間	会 場
8月3日(火)	13:00~13:30	樹海の里ゆきさわ館
	14:00~14:30	大茂内町内会館
8月4日(水)	13:00~13:15	塞の神町内会館
	14:00~15:00	下野野コミュニティセンター
8月5日(木)	13:00~14:30	天下町児童館
8月6日(金)	13:00~13:15	黒沢町内会館
	13:45~14:30	雪沢分館
8月9日(月)	13:00~14:30	長木公民館

8020

いい歯のお年寄りを募集



6月24日。合同金婚式(秋北ホテル)

ています。この目標を達成しているかたを表彰します。

対象

大正13年3月31日以前の生まれで、自分の歯が20本以上あるかた

審査会・表彰式

とき・8月24日(火)

13時30分

ところ・わたなべ歯科医院

大館市豊町9 32

ご希望のかたは8月20日(金)まで、大館保健所に電話でお申し込みください。また、過去に認定を受けたかたも参加できます。

申問 大館保健所 ☎52 3952

市税の納付

もう一度確認を!

今月は国民健康保険税第2期、市県民税第2期、介護保険料第2期の納期です。忘れずに納めてください。

国保税などの納付は、便利で確実な口座振替で

申し込み手続き

預・貯金通帳、通帳に使用している印鑑、国保税などの納付書を持って、取扱金融機関窓口にある「口座振替依頼書」に記入してお申し込みください。

お問い合わせ、ご連絡は、市税などは収納課(内線227)、介護保険料は長寿支援課(内線412)

保健センターの

健康相談

お近くの会場へ

保健師が、個別に健康への悩みや相談に応じています。血圧測定も行いますので、お気軽にお越しください。持ち物・健康手帳をお持ちでないかたには差し上げます。費用は無料です。

問 保健センター

☎42 9055

8月の健康相談

と き	会 場
9日(月)	釈迦内公民館
10日(火)	保健センター
20日(金)	下川沿公民館

時間は10時~11時30分です。

痴ほう予防講演会

皆さんは「痴ほう」の正しい知識をお持ちですか。市民の皆さんを対象に痴ほう予防講演会を次のとおり開催します。自分や家族にとって無縁とはいえない「痴ほう」予防や介護の心得を学んでみませんか。どなたでも参加できますので、お気軽にお越しください。

とき 8月26日(木)

14時~16時(開場13時30分)

ところ 中央公民館視聴覚ホール

テーマ 「痴ほうとその予防・介護の心得」

講師 さとう心療内科

院長 佐藤 泰治氏

参加料 無料

問い合わせ 長寿支援課

☎49 3111 (内線406)



下水道工事

が始まります

今年度の下水道工事を8月下旬から来年3月下旬まで行います。

工事期間中は、道路の片側通行や一部通行止めなど、ご不便やご迷惑をおかけしますが、ご理解とご協力をお願いします。

工事予定箇所（地図の色を塗った部分）

・地図1の二井田地区

・地図2の谷地町、谷地町後、桜町、桜町南、相染沢中袋、池内道下、扇田道下、象ヶ鼻

間下水道課（内線340）



地図 1

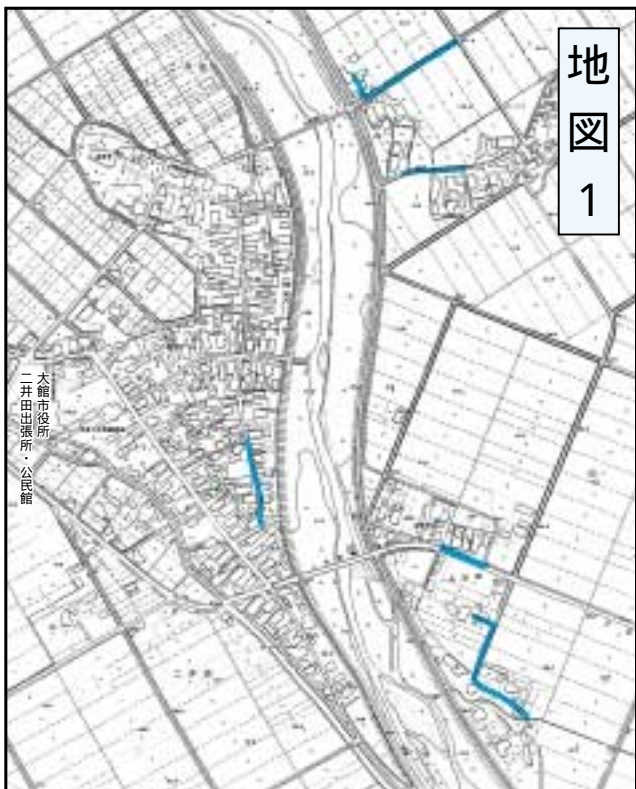

地図 2

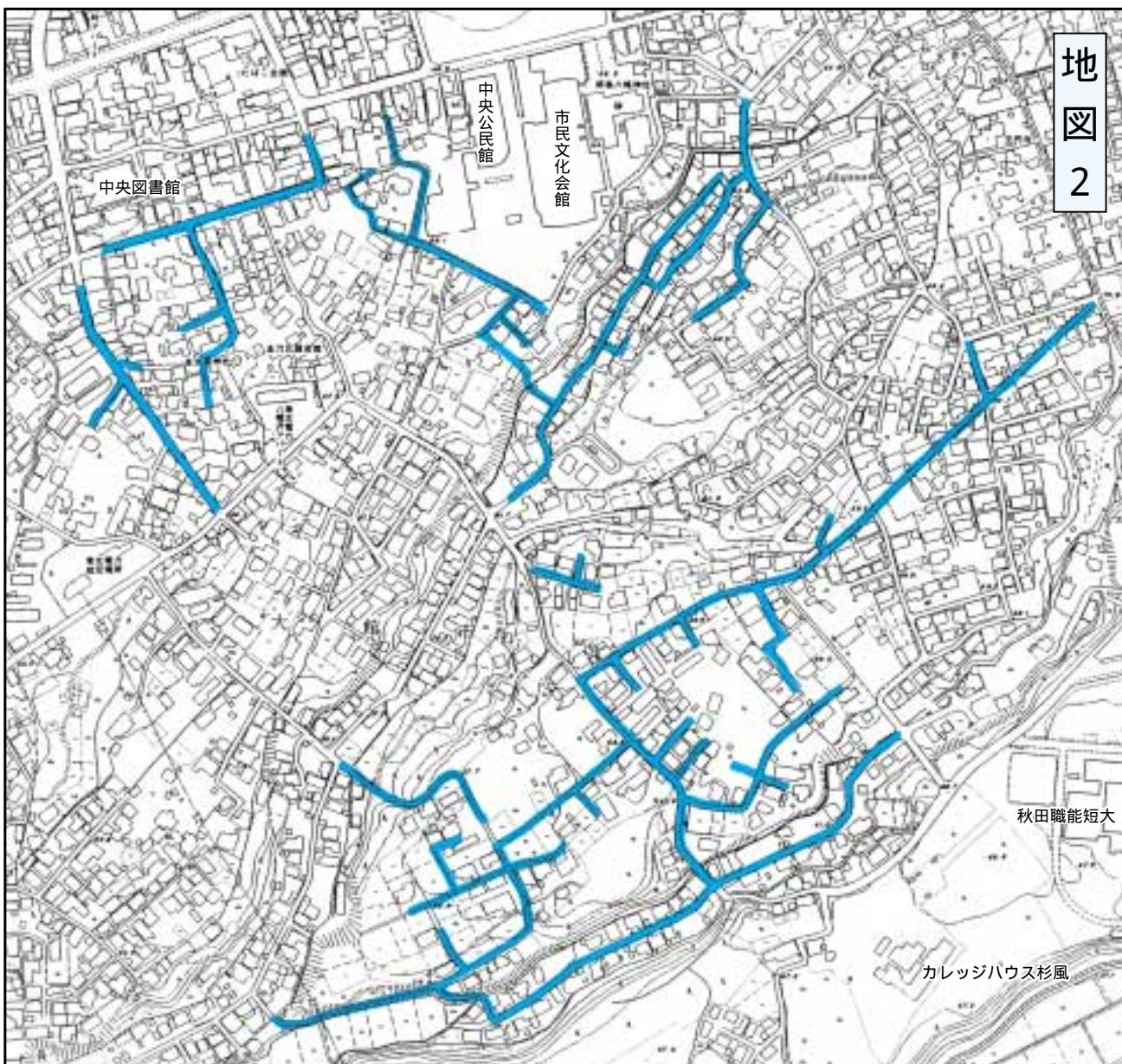

休日や夜間の応急手当に

大館市休日夜間急患センター

休日や夜間に、急な発熱や腹痛、軽いけがなどで困ったときにご利用

用ください。帰省中のかたにも安心です。

診療時間

平日（月曜日～金曜日）
19時～22時

土曜日・18時～22時

日曜、祝日、年末年始

9時～正午 13時～16時

18時～22時

保険証をお持ちください。

大館市休日夜間急患センター

〒45 0223（診療時間内）



平日の救急診療の受け付けを変更します

大館市立総合病院

大館市立総合病院では、夜間や休日であっても、緊急に治療が必要なかたのために、救急診療を行っています。

このたび、外来患者の急増に伴い、入院患者の治療などの時間を十分に取るため、平日夜間の受け付けを変更します。

皆さんのご理解とご協力をさせていただきます。



お願いします。

大館市立総合病院

〒42 5370

- ① 救急車で搬送されてきたかた
 - ② 他の医療機関から紹介されてきたかた
 - ③ 耳鼻咽喉科、眼科、産婦人科、精神科を受診されるかた
- これら以外のかたは、隣接する休日夜間急患センターをご利用ください。

地区	とき	ところ
下川沿	9月4日(土)10時	下川沿公民館
上川沿	9月4日(土)11時	上川沿公民館
片山・餅田	9月4日(土)12時	城西体育館
長木	9月12日(日)10時	長木公民館
釈迦内	9月12日(日)11時	釈迦内公民館
雪沢	9月12日(日)12時	雪沢分館
十二所	9月18日(土)10時	成章小学校
二井田	9月18日(土)11時	二井田公民館
真中	9月18日(土)12時	多目的集会所
花岡	9月19日(日)11時	花岡公民館
矢立	9月19日(日)12時30分	矢立小学校
大館	9月27日(月)11時	市民体育館
	9月28日(火)11時	
	9月29日(水)11時	プラザ杉の子

敬老会のご案内

対象

敬老会開催時に大館にお住まいで、6月1日現在、住民基本台帳または外人登録簿に登録されている満77歳以上（昭和2年4月1日以前の生まれ）のかた

申し込み方法

婦人会または町内会長へお申し込みください。
8月5日ごろまでに、対象になると思われるかたには案内はがきを郵送します。



長寿支援課

(内線406)

満77歳のかたに

「敬老祝金」を差し上げます

市では、敬老会開催の際に、満77歳のかたを対象に「敬老祝金」を差し上げます。

対象

敬老会開催時に大館にお住まいで、6月1日現在、住民基本台帳または外人登録簿に登録されている満77歳（大正15年9月16日から昭和2年9月15日以前の生まれ）のかた

「敬老祝金」の対象者のうち、昭和2年4月2日から昭和2年9月15日に生まれたかたは、敬老会の対象にはなりません。満88歳、満99歳の祝い金は、廃止しました。

長寿支援課（内線406）

第14回大館市生涯学習フェスティバル

「よみがえる大館弁」作品募集

大館弁の良さを後世に残すため、大館弁を使用した川柳やエピソードを募集しています。

部門

川柳の部

大館弁を使用した川柳。1人5作品まで応募できます。

エピソードの部

大館弁にまつわるエピソード。1作品800字以内で1人3作品まで応募できます。作品には題名を付けてください。

応募資格

市内在住か大館市出身のかた。大館市に縁のあるかた（親類や友人がいるかた）。

応募方法

作品、氏名、住所、電話番号を明記し、郵便かFAXで応募ください。作品は未発表のものに限ります。

応募期間・8月2日(月)～31日(火)

賞(各部門)

特選 1点 5,000円商品券
入選 5点 2,000円商品券

入賞作品は9月26日(日)大館市生涯学習フェスティバルよみがえる大館弁「コーナー」で表彰します。

申請 017 8555 大館市字中城20番地
社会教育課「大館弁係」(内線255)

FAX 49 0524

昨年度入賞作品

川柳の部

特選

「わんちかだばさまけるきみじつぱりだ」

(御成町2丁目 小棚木幹さん)

入選

「べろからとしらねやえさだけ はてあぐな」

(川口3区 小林廣さん)

「えぐ来たなさんびがったべぬぐだまれ」

(天神町 小田島明子さん)

「なんもなもそたごじよさなまがひどげ」

(桜町 工藤敏明さん)

「えふりこぎきだふりまげでこしやがれだ」

(南神明町 成田純一さん)

「クアえねえべがアメでえねばてカブけでら」

(山神台 佐藤仁さん)

「デプワラシカグエデアジガルババエグネア」

(天神町 小田島亮三さん)

「がちやめぎさなまつてはだるごんぼほり」

(水門町 児玉とんじさん)

エピソードの部

レントゲン室 (比内町扇田 麓厚子さん)

医師「ハイうつぶせになって」

おばあさん「先生ひばぬだればいいですか？」

医師「何くたばるって!」

大館能代空港

利用促進標語募集中!

大館能代空港の利用拡大のため、若い世代が空港に関心を持ち、利用したくなる標語を募集します。採用作品は今後ウォーターヤのぼりに使用されます。たくさんのご応募をお待ちしています。

応募資格

大館市・比内町・田代町など大館能代空港圏域21市町村の小中学生

応募方法

応募票(私製可)に標語、学校名、学年、氏名を記入し、ご応募ください。応募は1人1点までです。

締め切り・8月31日(火)

賞

最優秀賞 1点 賞状・図書券

優秀賞 2点 賞状・図書券

入賞発表は9月上旬に大館能代空港で開催予定の「空の日記念イベント」で行い、表彰します。

現在の利用促進キャッチフレーズ

「ちよつとそこからずっと遠くへ あきた北空港」

「白神山地も 十和田湖も 四季鮮やか あきた北空港」

「十和田湖・八幡平・白神山地の玄関口 あきた北空港」

申請 017 8555 大館市字中城20番地

大館市役所観光物産課 大館能代空港利用促進協議会事務局内「空港利用促進標語募集」係(内線351)



相談

8月

お気軽にご相談ください

相談内容	とき	時間	会場・電話番号
年金	毎週月～木	10:00～15:00	市役所年金相談室 (内線263)
非行、いじめ、子育て	毎週月～金	9:00～16:00	中央公民館内少年相談センター フリーダイヤル☎0120-110624
教育	毎週月～金	9:00～16:00	中央公民館内教育研究所 ☎43-2208
行政	11日(水)	10:00～15:00	市役所市民相談室 (内線214)
国税	8月の国税相談はお休みです。		
法律	4日(水)	9:30～12:00 (予約制)	市役所会議室 (次回は9/1)(内線247)
	26日(木)	13:30～15:00 (予約制)	総合福祉センター ☎42-8101
心配ごと	2日(月)	10:00～13:00	総合福祉センター
	6日(金)		二井田公民館
	10日(火)		総合福祉センター
	19日(木)		長木公民館
	25日(水)		十二所公民館
	27日(金)		花岡公民館
その他	毎週月・火・木・金	9:00～16:00	市役所市民相談室 (内線214)



出場者を募集しています

第13回大館市スポーツ・レクリエーション祭

申問 スポーツ課 ☎42-0310

とき・9月5日(日)

地区対抗種目

種目	参加資格	会場
8人制バレーボール	60歳以上	市民体育館
ソフトバレーボール	高校生以下を除く	城西体育館
ターゲット・バードゴルフ	高校生以上の男女	あやめの里TBG場(釈迦内公民館隣)
ストリートバスケットボール3on3	高校生以上の部(男女混合可)、小学生の部(男・女)	釈迦内小学校体育館
ユニカール	高校生以下を除く	釈迦内体育館

フリー参加種目

種目	会場
ソフトテニス	長根山テニスコート
ニュースポーツ(インディアカほか)	中央公民館(旧サン・アピリティーズ大館)
グラウンドゴルフ	樹海ドーム周辺語らいの森



締め切り・8月26日(木)

ストリートバスケットボール3on3の小学生の部の締め切りは9月1日(水)です。

年齢の基準は平成16年4月1日現在です。

献血

8月

成分献血は予約制
大館保健所 ☎52-3952

とき	ところ
5日(木)	9:00～10:45 釈迦内 東光鉄工(株)本社
	12:00～13:30 マックスバリュ釈迦内店
	14:00～16:00 東光鉄工(株)花岡工場
10日(火)	9:00～12:00 大館市役所 成分
	13:00～15:30 大館市役所 成分
18日(水)	9:00～10:30 有浦 千秋薬品(株)大館支店
	11:00～12:00 芦田子 大館園
	13:30～16:30 ジャスコ(株)大館店
19日(木)	8:30～9:30 水門前 (株)イトウ
	10:00～10:50 根下戸新町 日産プリンス秋田販売(株)大館支店
	12:10～13:00 常盤木町 工藤米治商店(株)
	13:45～15:15 大茂内 (株)大館製作所
26日(木)	9:00～10:30 東光鉄工(株)本宮工場
	12:00～13:00 二井田 ニューロン工業(株)大館工場
	14:00～15:30 秋田労災病院
31日(火)	9:00～12:20 大館保健所 成分
	13:30～16:00 大館地区総合事務所 成分

平和祈念・戦没者慰霊式

戦没者のご冥福を祈り、平和への願いを込め「平和祈念・戦没者慰霊式」を行います。

平和祈念式では「平和を祈念する作文」の最優秀賞、優秀賞受賞者を表彰し、最優秀作品を受賞者が朗読します。皆さんの参加をお願いします。

とき・8月14日(土) 13時 戦没者慰霊式
14時15分 平和祈念式

ところ・市民文化会館

黙とうをお願いします

広島、長崎の原爆死没者と全国の戦没者の御霊を慰め、世界の平和を祈念するため、1分間の黙とうをお願いします。

- ・8月6日(金) 8時15分(広島被爆)
- ・8月9日(月) 11時2分(長崎被爆)
- ・8月15日(日) 12時(全国戦没者追悼式)

問 福祉課(内線405)

催し

行旅死亡人無縁死没者慰霊式

旅行中に大館で亡くなられた身寄りのないかたや、ご家族の縁が薄いま市内で亡くなられた方々の慰霊式を行います。
とき・8月20日(金)10時
ところ
小柄沢墓園三界萬豊供養塔前
[問]福祉課(内線405)

募集

市営住宅入居者

募集戸数

餅田住宅(改善)・2戸
第2獅子ヶ森住宅・1戸
住宅の規模と家賃(月額)
・餅田住宅(改善) 3LDK 14,600円、32,500円
・第2獅子ヶ森住宅 3LDK 17,100円、37,500円
敷金・家賃の3カ月分
資格

住宅に困っているかた。所得年齢などに制限があります。また、連帯保証人(2人)が必要ですが、

申し込みに必要な書類についてはお問い合わせください。

募集期間・8月2日、16日
入居時期・9月下旬

申し込みが募集戸数を超えた場合は公開抽選を行います。

とき・8月19日(木)10時
ところ・市役所第2会議室
抽選は本人または代理人の出席が必要となります。
[申]都市計画課(内線310)

知事と語ろう

「とことんトーク」参加者

地域の将来や政策について、知事と話し合ってみませんか。お気軽にご参加ください。傍聴もできます。
とき・8月20日(金)10時、12時
ところ・中央公民館

テーマ・「北秋田のものを全国へ」
トーク参加者・10人
傍聴参加者・40人程度
ご希望のかたは、電話、郵送、FAXなどでお申し込みください。申し込み多数の場合は抽選です。
締め切り・8月6日(金)
応募及び問い合わせ先
〒018 3393

鷹巣町鷹巣字東中岱76 1
北秋田地域振興局地域企画課
☎0186 62 1251
FAX 0186 63 0496

再就職のための職業訓練受講生

情報ビジネス科

とき・9月2日、11月30日
情報ビジネス実務科

とき・9月2日、12月27日
ところ・職業訓練センター

内容

就職支援セミナー、ビジネス基礎、職場実習など
受講は無料ですが、テキスト代(実費)が必要です。
締め切り・8月20日(金)
[申]八戸ワーク大館
☎42 2531

山地区害防止
標語及び写真コンクール作品

標語コンクール
山地区害の防止、治山事業の効果、防災意識の高揚などを呼びかけるもの
写真コンクール
治山施設や治山事業、防災パトロールや避難訓練、山地区害防止活動の状況など
締め切り・9月20日(月)
どなたでも応募でき、応募点数の制限はありません。
[問]農林課(内線291)

その他

児童扶養手当 特別児童扶養手当の額が変更になりました

児童扶養手当は18歳以下の児童を養育している母子家庭に支給されています。特別児童扶養手当は20歳未満の障害児童を養育している家庭に支給されています。
これらの額が4月分から変更になりました。

児童扶養手当

全部支給(月額) 41,880円
一部支給(月額) 41,870円、9,880円

特別児童扶養手当

1級(月額) 50,900円
2級(月額) 33,900円

児童扶養手当、特別児童扶養手当の申請はいつでも受け付けています。お気軽にご相談ください。

[申]福祉課(内線408)

自衛官採用試験

一般曹候補生

試験日・9月18日(土)

対象・18歳以上24歳未満の男女
曹候補生

試験日・9月18日(土)

対象・18歳以上27歳未満の男女
2等陸・海・空士

試験日・9月中旬(男子)
9月26、27日の指定した日(女子)

対象・18歳以上27歳未満の男女
航空学生

試験日・9月23日(木)

対象・18歳以上21歳未満の男女
2等陸・空士(10月採用)

試験日・8月30日(月)

対象・18歳以上27歳未満の男子
締め切りは、2等陸・空士10月採用)が8月17日(火)、それ以外は9月8日(水)です。

[申] 自衛隊秋田地方連絡部
大館出張所 ☎42 1398

教室・講座名	ところ	と き	費用・持ち物など	定員	申し込み先など
こども科学教室 「風穴の不思議を体験してみよう」 「風穴の高山植物を探してみよう」	長 走 風 穴 館	8月7日(土) 10:00~11:30	対象は小学1年生~6年生。親子でも参加もできます。参加は無料です。飲み物を持参し、歩きやすい格好でご参加ください。	20組 (先着順)	受け付けは8/1から。郷土博物館 ☎48 2119
エクセル2003	職業訓練センター	8月23(水)、27(金)30日(月)、9月1(水)3日(金) 18:30~21:00	エクセルの表・グラフ作成などの機能を習得します。受講料(3,000円)、教材費(2,000円)	20人	受け付けは8/1~9。応募者多数の場合は抽選。職業訓練センター ☎43 5817

頭を使って真剣勝負!

夏休み子供将棋大会参加者募集

申問 郷土博物館 ☎48 2119

と き・8月10日(火)
9時30分~15時

ところ・鳥潟会館
対 象・市内の小中学生

参加費・無料

部門

小学校低学年(1~3年)の部
小学校高学年(4~6年)の部
中学生の部

各部1~3位入賞者に賞状、参加者全員に参加賞を用意しています。

締め切り・8月8日(日)

昼食を持参してください。



県営住宅入居者募集

萩の台住宅(大館南が丘幼稚園隣り)・24戸

申問 北秋田地域振興局建築課

鷹巣町鷹巣字東中岱76 ☎0186 63 2531

住宅の規模と家賃

2LDK 18戸

3LDK 6戸

敷 金・家賃の3ヵ月分
資 格

住宅に困っているかた。
所得などに制限があります。



募集期間・8月18日から31日までの平日9時~17時
申し込み方法

申込用紙に必要事項を記入し、北秋田地域振興局
にご持参ください。

申込用紙は8月10日(火)から、北秋田地域振興局
または市役所都市計画課で配布します。

入居時期・10月1日(予定)

申し込みが募集戸数を超えた場合は、9月上旬に
公開抽選を行います。抽選は本人または代理人の
出席が必要です。

樹海ドームが熱く燃えます

ドームドリームライブ開催

申問 大館樹海ドーム ☎45 2500

アマチュアバンドの熱演とシャバ駄馬男、パリト
ン伊藤の絶妙トークが“大文字”に火を付けます!

と き 8月16日(月)

14時~19時

途中からでも入場でき
ます。

ところ・大館樹海ドーム

入場料・500円



「ごみは持ち帰りましょう」
市内の公園に「ごみ」が捨てられています。何気なく捨てられたごみは、ガラスが周囲に散らかしてしまい、非常に不衛生な状態になってしまいます。公園はみんなの憩いの場です。誰もが気持ち良く利用できるよう、「ごみは持ち帰りましょう」。



期間・8月25日(水)まで
湯夢湯夢の里温水プール
☎52 2752

湯夢湯夢の里、八千公荘
営業時間変更のお知らせ

湯夢湯夢の里 8月13日(金)

温水プール、休憩所10時~18時

湯夢湯夢の湯 6時~18時

八千公荘

8月13日(金)~15日(日)

6時~21時

観光物産課(内線283)

測量にご協力ください

下水道台帳図作成のため、宅
地内「公共ます」設置場所の測
量を行います。

調査員は、市発行の身分証明

書を携帯し、「大館市」の腕章を
しています。お留守の際でも敷
地内に立ち入ることがあります
ので、ご理解をお願いします。

期間・8月1日(日)~31日(火)

調査地区

南町の一部、一心町の一部、谷
地町の一部、旭ヶ丘、曙町、田
代町1・2区、二井田地区の
高村・小坪川原・下村・町、
花岡地区の西前田・桜町1・
4区・神山社宅

下水道課(内線369)

リサイクルします 電話帳

NTT東日本秋田支店では、
8月中旬に、新しい電話帳をこ家
庭や事業所にお届けする予定で
す。現在お使いの電話帳は、リ

サイクルしますので、お届けの
際に、配達員にお渡しください。
なお、配達員に渡せなかった
ときは、後日回収に伺いますの
で、タウンページセンターまで
ご連絡ください。

タウンページセンター
☎0120 506 309

甲種防火管理者資格講習受講者
と き 10月6日(水)、7日(木)

9時~17時

ところ・中央公民館

受講料・4,000円

申し込み方法

消防署にある申込書に記入の
うえ、受講料を添えてお申し
込みください。

締め切り・9月10日(金)

申問 大館周辺広域市町村圏組合
消防署 ☎43 4151

秋田県介護支援専門員
(ケアマネジャー)試験

と き・10月24日(日)

ところ・秋田経済法科大学

締め切り・8月25日(水)

申問 秋田県長寿社会振興財団
☎018 829 3666

市民の善意

社会福祉協議会扱い

成田十三男さん(長根山)3万円

工藤良一さん(片山3丁目)10万円

安保裕子さん(女園町)3万円

矢羽々俊さん(東有浦町)3万円



詳しくは広報大館と同時に配布しているチラシをご覧ください。

川島 成道

ヴァイオリン リサイタル



と き・10月15日(金)
18時30分開演

ところ・市民文化会館

入場料・S席4,000円 A席3,000円
高校生以下2,000円(全席指定)

プレイガイド/いとく大館ショッピングセンター、
ローソンチケット、市民文化会館

問 市民文化会館 ☎49-7066
(写真提供: ビクターエンタテイメント)



中村雅俊

2020コンサート「心に筋肉」

と き・10月7日(木) 19時開演

ところ・市民文化会館

入場料・6,300円(全席指定)

プレイガイド/いとく大館ショッピングセンター、
ローソンチケット、市民文化会館

問 市民文化会館 ☎49-7066

第6回 ピアノマラソン



と き・8月8日(日) 10時開演

ところ・市民文化会館

入場料・無 料

問 市民文化会館 ☎49-7066

県民の力でなくそう 飲酒運転

県内飲酒運転追放等の優良市町村別順位(69市町村中)

大館市は 58位

(6月末)

8月は飲酒運転追放強調月間です



人のうごき
()は前年同月比

◆人口 65,705人 (-619)
男 30,815人 (-304)

◆世帯数 24,461世帯 (+16)
女 34,890人 (-315)
平成16年7月1日現在