”85年市政この1年

一月

1日・鳳凰山元旦登山・元旦マラソン
6日・出初式
16日・二井田温泉ボーリング開孔式
19日・地域の医療を考える集い
27日・花岡大岱スキー場にロープトウが完成（2月13日には道目木スキー場にも設置）

二月

1日・長木保育所が完成
3日・市民スキー大会――小学校リレーは、男女とも川口小が優勝
11日・アメッコ市（～12日）
27日・大館広域消防本部に全県一高いハシゴ車（最大四十一・五㍍）が配備される。

三月

3日・歩くスキーのつどい
25日・花岡公民館が完成
31日・小坂鉄道花岡線が七十年間にわたる長い歴史を閉じる。

四月

20日・市民菜園オープン
21日・ミス杉の子に阿部江利子さんら三人が決まる。
27日・桜まつり（～5月6日）

五月

11日・第一回大館市植樹祭
19日・全国一斉ウォークラリー大館大会
24日・臨時議会で、議長に菅原勇治氏が決まる

六月

1日・獅子ヶ森市営・県営住宅が三ヵ年事業で十棟百八戸完成
2日・長木川クリーンアップ作戦
18日・合同金婚式
29日・花岡事件からちょうど四十周年目の今年、この事件で亡くなった方々の霊を慰めると共に、日本と中国の友好関係をより緊密なものとするため、「日中友好親善の集い」を開催（～30日）

▲中国人関係者や市民などが参列して、中国人殉難者429人のご冥福を祈りました。

七月

1日・川口小学校起工式（12月末完成予定）
6日・中央公民館起工式（12月20日完成予定）
14日・青少年非行防止総決起集会
26日・史上初めて県都秋田市を離れて、当市で第三十四回秋田県中学校総合体育大会が開催される。期間中、いたるところで、地元中学生や民宿家庭と来市した選手、役員との交流があり〝まごころ大館〟中学総体が評価をうける。
28日・小児ぜん息サマーキャンプ

八月

14日・NHK夏期巡回ラジオ体操が行われ、全国に放送される。
・平和祈念、戦没者慰霊式
15日・成人式
・大館夏まつり（～18日）

九月

8日・市民運動会が行われ、総合で釈迦内地区が三連覇を達成
13日・記念すべき十回目を迎えた「教育の日」を開催（～16日）
21日・交通安全市民大会

十月

1日・シルバーセンター五周年式典
・大館きりたんぽ祭（～11月30日）
・五年に一度の国勢調査が行われる。

十一月

2日・市産業祭が行われ、商工展、農協まつり、市場まつりなどに史上最高の人出。
5日・自治功労など市政功労者として十二名が表彰される。
6日・金属鉱業危機突破全国大会
13日・下川沿中学校が完成
15日・勤労身障者教養文化体育施設（サン・アビリティーズ大館）が完成
29日・真中保育所が完成

十二月

7日・歳末助け合い「市民芸能のつどい」

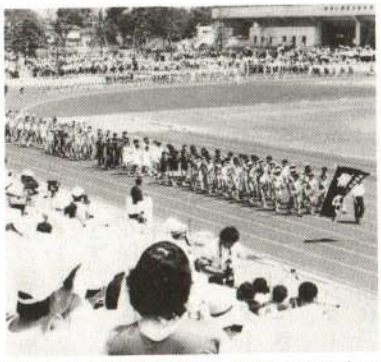
▲〝あつき血の燃える思いを今ここに〟をスローガンに開かれた大館大会は猛暑の中で熱戦が展開されました。

図書館コーナー

中央図書館
☎42～2525

～新着図書～

「雪日本　心日本」
（高田宏著　中央公論社）

雪国の人々を語りながら、雪により育てられた日本人の心を探った人物記。裏日本の〝裏〟には、〝心〟の意味があるという。世界でも特異な雪国〝裏日本〟――その裏日本こそ心日本であるという発見に読者を導く……。

〈一般書〉
◇女泣川ものがたり（都築道夫）◇沖を見る犬（長谷川敬）◇シャーロックホームズの深層心理（小林司）◇総門谷（高橋克彦）◇西郷隆盛の遺書（伴野朗）◇改正年金Q&A（銀行研究社編）◇ロードス島攻防記（塩野七生）◇空白の軌跡（後藤正治）◇扁舟にて（開高健）◇家庭内離婚（林郁）◇女性画家列伝（若桑みどり）◇男解体新書（残間里江子）◇エノケンと呼ばれた男（井崎博之）◇美琴姫様騒動始末（結城恭介）◇夜明けのブランデー（池波正太郎）◇小さな引揚者（飯山達雄）◇啼く鳥の（大庭みな子）◇星の来る夜（L・ペルチャー）ほか

〈児童書〉
◇太陽の牙（浜たかや）◇銀のうさぎ（最上一平）◇なぞの鳥屋敷（阿部よしこ）◇風のローラースケート（安房直子）◇子ども闘牛士（竹中郁）◇だぶだぶだいすき（上崎美恵子）ほか

〈中央図書館休館日〉
12月26日、28日～1月4日
1月15日、19日、23日

子宮ガン検診を実施しています。くわしくは保健センター（☎42～9055）へ