

前月比
人口 72,723 (+52)
【男 34,740
女 37,983】
世帯数 21,063 (+20)

大 報 おおだて

9月1日号 (No. 283)

編集と発行 — 大館市役所

(電話) 49-3111

発行年月日 — 昭和55年9月1日

発行日 — 毎月1・16日

広報紙は、行政協力員を通じて全世帯に配布しています。届かなかつたり、配布が遅いときは、総務課秘書広報係へご連絡ください。

昭和43年3月1日第3種郵便物認可 (1部5円)



〈万人おどり〉—今年も夕方にスタート、沿道は熱気がムンムン……。

また、メイン行事の一つ「万人おどり」は、今年も夕方にスタート。約三千人が繰り広げる踊りは、降りはじめた雨をも吹き飛ばすほどの熱気に包まれ、余りのスケールの大きさに、沿道をうずめた観客の中から、拍手とともに大きなどよめきが起りました。

夜になると、会場は長木川原に移され、八時には日本一の規模を誇る「大」の火文字が、鳳凰山腹に浮かび上がり、続いて四十四種、千数百発の花火が夜空を色彩り、一時間にわたる雄大な音と光の饗宴が繰り広げられました。

当市最大の行事である「夏まつり」が、八月十六日から二十日までの五日間にわたって盛大に行われました。

十六日は、新町から御成町までのメインストリートが午後零時半のテープカット、そしてオープンニングパレードによって歩行者天国に早変わり、あちこちで多様な催し物が繰り広げられ、会場はまったり一色に塗りつぶされました。特に今年は、一千人ゴールデンパレードやマーチングドリル、そしてロック演奏など数多くの企画が加えられ、今までにない華やかさと賑わいを見せました。



広 報 時 記

9 月

陰暦異名・長月 (ながつき)

花 暦・ふよう (織細美)

誕生石・サファイヤ (徳望・誠実)

9月1日は「防災の日」です。

天災は、忘れたころにやってくる——いつ襲ってくるかわからない地震に備えて、ふだんから心の準備をするとともにご家庭での「地震対策」を怠ることなく被害を最少限に食い止めるようにしましょう。



また、秋の台風シーズンでもあります。天気の良い日曜日でも、一度、家の内外を家族全員でゆっくり点検して、いざというときに備えましょう。

〈9月上旬期の主な行事〉

- 1日(月)・防災の日(国土庁・消防庁)
 - ・健康増進普及運動 (～30日・厚生省)
 - ・がん征圧月間(厚生省)
- 6日(土)・市民家庭バレーボール大会 (～7日・市民体育館)
- 11日(木)・大館神明社祭典
- 14日(日)・市民大運動会(大館商業高校)
- 15日(月)・敬老の日

対話集会

「市民と語る会」へどうぞ!



対話の集い「市民と語る会」を地区ごとに次の日程で行います。どなたでも参加できますので多数ご出席のうえご意見、ご要望などをどしどしお出ください。

地 区	実 施 日	会 場
二 井 田	9月 2日(火)	四羽出生活改善センター
十二 所	3日(水)	十二所公民館
	5日(金)	軽井沢五輪荘
	8日(月)	沢尻部落会館
大 館	24日(水)	有 浦 児 童 館
	25日(木)	商 工 会 館
	26日(金)	労 働 会 館
	29日(月)	大町商店街振興組合会館
	30日(火)	通町町内会館

開会時間 二井田・十二所地区は午後7時、大館地区は午後6時30分です。

学 ぶ 輪 を みんな で 広 げ よ う

～ 9 月 21 日 は 「 教 育 の 日 」 ～

市教育委員会では、昭和51年から年1回「教育の日」を定め、市民の皆さんに教育活動への参加を呼びかけ、教育的風土づくりにつとめています。今年も9月21日を「教育の日」とし、市民体育館を主会場に各種行事が展開されます。

- ・トランペット鼓隊パレード 9:00～9:40 (市内小学校児童 約200名)
- ・プラスバンド野外合同演奏会と第一中学校マーチングドリル (市民体育館前) 9:40～10:00

〈市民体育館会場〉

- ・式典 10:00～10:20
- ・討論集会 10:20～12:00
テーマ「未来に生きる青少年の社会性の育成」
- ・記念論文の発表、表彰 12:00～12:30
- ・吹奏楽演奏 13:00～13:30
- ・記念講演 13:30～15:00

静岡大学名誉教授 (前静岡大学学長) 桜場 周吉氏 (大館市出身)
演題「新しいエネルギー開発について」



- ・楽しく学ぶ集い 15:15～16:30 (合唱、ダンス、民謡、踊りほか)

〈中央公民館会場〉

- ・図画、書道、版画展 9:00～17:00

〈商工会館会場〉 9月19日(金)～22日(月)

- ・発明くふう展 9:00～17:00

◆記念論文を募集

「教育の日」記念論文を広く市民から募集しています。応募方法などについては、6面をご覧ください。

大館市の世論調査結果まとまる

市政で特に力を入れてほしいもの 医療機関の充実・道路網の整備

二千五十人にお聞きしました 回収率九五・四%

市では、今年六月、市内在住の二十歳以上の方を二千五十人(約四%)選り、世論調査を行いました。この調査は、住みよいくりを進めるため、市民の皆さんが大館市の将来についてどのような考えを持っているかを把握するために実施したものです。この調査資料は、基本構想の資料やあらゆる仕事の基礎資料として活用させていただきます。調査した二十二項目のうちからいくつか取り上げてみました。

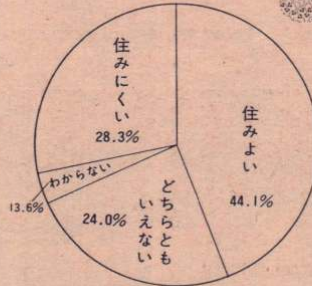

- ★「住みよい」理由は
 - ・公害や災害が少ないから 三九・四%
 - ・生活環境がよいから 二六・九%
 - ・通勤、通学に便利だから 一四・五%
 - ・人情、風俗がよいから 二・九%
 - ・消費、レジャー生活に都合がよいから 一・八%
- ★「住みにくい」理由は
 - ・所得水準が低いから 三一・四%
 - ・就業機会が少ないから 二一・九%
 - ・教育、文化施設が少ないから 二・九%

商業中心に 発展してほしい

- ★将来はどんな性格のまちとして発展してほしいか
 - ・商業都市 三九・九%
 - ・工業都市 二〇・五%
 - ・教育、文化都市 一四・四%
 - ・観光都市 九・八%
 - ・商業都市 七・四%
 - ・その他の都市 三・三%
- ★企業誘致について
 - ・環境保全に充分配慮するならば 誘致した方がよい 四二・四%
 - ・積極的に誘致した方がよい 三二・八%
 - ・誘致より地元企業を育成すべき 一九・五%
 - ・誘致しない方がよい 二・〇%

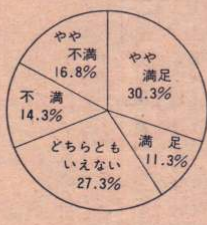

これを地区別みると大館、上川沿、二井田、十二所、花矢地区では「子供の遊び場」が一番多く、「町内の道路整備」と答えている方が多いのは、釈迦内、長木、下川沿、真中地区でした。★あなたの住宅周辺の生活環境について

老後は子供たちのそばで暮らしたい

- ★「高福祉」——「高負担」についてのあなたの考え方は
 - ・ある程度の負担が増えるのはやむを得ない 五六・二%
 - ・一概にはいえない 二一・二%
 - ・高福祉を望むなら高負担をするのは当然だ 七・〇%
 - ・負担増なら充実が遅れてもよい 五・三%
- ★老後の生活は
 - ・子供や孫と一緒に 四九・九%
 - ・子供や孫の近くで 二〇・九%
 - ・考えていない 十二・一%
 - ・子供たちとはなれて 四・八%
 - ・老人ホームなどで 一・四%
- ★市の行政で今後特に力を入れて欲しいものベストテンは
 - ・医療機関の充実
 - ・道路網の整備
 - ・福祉の充実
 - ・下水道
 - ・消費者保護
 - ・都市計画
 - ・中小企業対策
 - ・農林業対策
 - ・交通安全施設
 - ・住宅、宅地対策



秋田県を舞台に製作される劇映画「マタギ」に桂城小学校六年の島田美香さんが、見事一般公募の中から選ばれて出演することに決まりました。役柄は、同じ秋田市の安保吉人君(一)

映画「マタギ」の子役に抜擢 桂城小六年 島田美香さん(12)

映画の中では「太郎」の友だち「ヒロコ」という設定です。オーディションには自分から応募し、合格して一番驚いたのもまた自分でした。演劇経験は、五年生の時から学校の演劇クラブに入ったといいますが、まだ一年と少しもありません。以前から演劇への関心があり、「舞台上で演じてみたい」といいます。将来は「自分自身で演じてみたい」といいます。将来は「自分自身で演じてみたい」といいます。将来は「自分自身で演じてみたい」といいます。

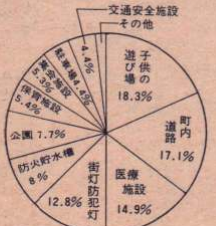

第十三回夏まつりは、多くの市民の方々のご協力とご参加をいただき、先祖の霊を尊び郷土を再発見するにふさわしい成果をあげさす。あのエネルギーを市政発展に導くよう全力を尽くして参りたいと存じます。

成人式と慰霊祭

今年の戦没者追悼式(慰霊祭)も例年にならぬ八月十四日に厳粛に挙行され、翌十五日には約六百五十名の参加のもと成人式が行われました。いづれも戦後三十五回目という記念すべき行事でした。それについても今日の日本そして大館は、尊い犠牲の上に築きあげられた産物であり成人した皆さんは、この生々しい二度と犯してはならない戦争の教訓を謙虚に受けとめ、永遠の平和を誓い、そのための限りない英知と努力を重ねてほしいと願わずにはいられません。私たちは、責任をもってその活動を支え、保証して行かなければならないと、時がただに痛感いたしました。

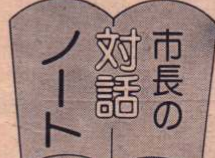

年輪の重み
大館市老人クラブ連合会(佐々木平二郎会長)のスポーツ大会と福祉展示会が相次いで開かれ、その実力を市民の前に披露していただきました。

年を感じさせないトランプ姿と、衰えを知らぬ「力」と「脚力」、そして福祉展に出品された作品の数々……。この老人クラブの活動と、その実績には、計り知れないさまざまな個性と年輪ともいうべき経験と文化を読みとることができそうです。

私たちは、この尊い文化技法をしっかりと学び、次代に引き継ぎなければなりません。さらに広めて行くため

留山健治郎

期待される新エネルギー開発

海草——と一口に言っても、日本近海にはざっと千五百種類もの海洋植物が、とりとりに海底にゆらめいています。そこで、海の植物を日本近海の広く浅い海底を利用して、エネルギーとして育ててエネルギー源に活用しようというところで、海草のエネルギーの底エネルギーの五〇%も生長し、六〇%以上も達するジャイアントケルプ(巨大コンブ)という繁殖力のおお盛なものもあり、米国では早くから注目され、研究が続けられています。日本でも経済性と技術開発の両面にわたって可能性の追求が行われていますが、琵琶湖の十五倍分(一〇万平方メートル)の海底農場があれば、日本のエネルギー需要の一割近くをまかなうことができると計算されています。

⑦ コンブから合成天然ガス

中から、エネルギー作目としてすぐれた成分を持ち、生育が早く、しかも漁業などに悪影響をおよぼさないものというところで、いまだに注目を集めているのが「コンブ」です。コンブを発酵させると、メタンガスが得られます。都市ガスに使われて、これはほぼ同質。従ってコンブから採れたメタンを主成分とする合成天然ガスも、そのまま家庭用や工業用に供給できるというわけです。コンブの中には、好条件を与えれば一日に五〇%も生長し、六〇%以上も達するジャイアントケルプ(巨大コンブ)という繁殖力のおお盛なものもあり、米国では早くから注目され、研究が続けられています。日本でも経済性と技術開発の両面にわたって可能性の追求が行われていますが、琵琶湖の十五倍分(一〇万平方メートル)の海底農場があれば、日本のエネルギー需要の一割近くをまかなうことができると計算されています。

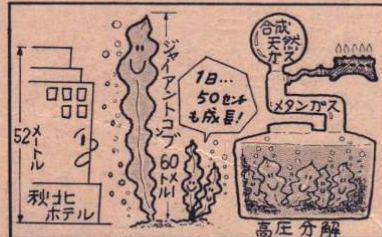

生きがいのある社会づくりは 3つの輪

知恵と勇気と行動力で

九月十五日は「敬老の日」。また、この日から一週間は「老人福祉週間」です。ところで、最近では全国的に「孤独な老人」がふえています。警察庁がまとめた五十四年中の自殺白書によりますと、昨年一年間の全自殺者のうち、六十五歳以上の老年者は四千九百九十九人で、「年代別別ではトップ」という悲しい数字を記録しています。いったい、その理由は何なのか、敬老の日を機会にみながら考え、そして、解決していききたいものです。



●9月15日 敬老の日
●9月15日～21日 老人福祉週間

有名なグリムの童話にこんな話があります。
年老いた父といわずら盛りの子供を持つ農夫がいました。この農夫は、年老いた父が食べ物をこぼしたり、皿を割るのを見て、木の鉢を与え、家族と離れたところで食事をさせていました。
ある日、農夫は子供が小さ

な板切れを集めているのを見つければ、何をしているのかと聞くと、少年は胸を張って答えました。「パパが年をとったときのために、これで「エサ箱」を作るんだ」。
その日以来、祖父が一家と同じ食卓につくようになったのは言うまでもありません。
この童話は、私たちが人間の心の裏側を実に巧みに描き出しています。残念ながら日本にはこの話しが登場するような孤独な老人が増えています。

老人の自殺の原因や動機をみると、「生きがい」など、心の問題が上位を占めているのはつきりしています。
「生きがい」とは何か。総理府が五十三年に行なった調査をみると……
①息子や孫の成長……32%
②職業・仕事……23%
③趣味・娯楽……15%
と続いております。「社会活動」と答えた人は、わずか四%です。そして問題なのは「生きがいを持たない」と答えた人は二九%もあるという事実です。
「息子や孫の成長だけ」と「生きがいなし」を加えると、実に六一%にもなり、ここに受け身で孤独な現代の老人像が浮かび上がってくるのです。
「家に老人がいなかったら、一人借りよ」というのがあります。とはいうものの、会員の意気はなかなか盛ん。鹿角の花輪ばやしに負けぬ日本一の大館ばやしにしたい、と今日も猛練習を重ねています。

われらが町内わがグループ

No. 14

およそ350年の伝統を持つ郷土芸能「大館ばやし」今回はその大館ばやしの保存と普及に努めるグループ「大館ばやし保存会」を紹介します。大館ばやしは京都の祇園ばやしの流れを汲むものとされ大館城主佐竹侯が水戸から遷封の際、道中の行進曲として持って来たものと伝えられています。その後、城内出入りの商人、職人の中で親しまれ、町方の若者たちが神明社の祭典に奉納興余として、その腕を競ったと記録されています。しかし、この大館ばやしも次第に人々から忘れられていきました。ところが昭和37年、青年会議所の東北大会が秋田市で開かれた際、各市から郷土芸能を出すことになり、当時会員だった成田松太郎さんが大いに悩んだ末、この大館ばやしを出したところこれが大好評、すっかり気を良くした成田さんは「これこそ郷土を代表する芸能——」と、翌年に会を発足、会員を募りました。

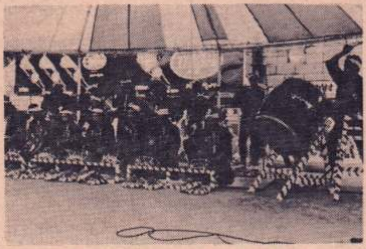

「ふり～ばる79」で熱演する皆さん

大館ばやしはヨセばやし、祇園ばやし、剣ばやし、還り山の四曲から構成され、これにさらに秋田音頭を加えたものが祭りの際披露されるわけですが、同会が設立されるやいなやあちこちから出演依頼があり、テレビ、ラジオなど広く全国に

も紹介されてきました。また昨年は、東京で開かれた「ふり～ばる79」（国際文化協会主催）にも出演、その力強い「はやし」は日本人にはもちろん、外国人からも喝采を浴び、ショーのフィナーレを飾るなど、まさに国際的にも通じる郷土芸能としての評価を得ました。
しかし、こうした活動の中で相変わらず悩みの種は後継者の不足ということ。せっかく一人前になっても学校の卒業期になると就職や進学のため辞めて行く会員も多く、そのつど新しい会員を探すこととなります。「できたら長男とかで、ずっと大館にいてくれる人がたくさん入ってきてくれたら」と話す成田さん。
とはいうものの、会員の意気はなかなか盛ん。鹿角の花輪ばやしに負けぬ日本一の大館ばやしにしたい、と今日も猛練習を重ねています。

敬老会開催日程	月日	地区	会場
9/2	下川沿	下川沿公民館	
5日	上川沿	上川沿公民館	
6日	真中	真中公民館	
7日	釈迦内	第二中学校	
7日	長木	(ヘルスセンター) 大雪	
8日	二井田	二井田公民館	
14日	矢立	矢立公民館	
15日	花岡	花岡体育館	
21日	十二所	成章中学校	
30日	大館	市民体育館	

で不可欠だということを意味するのでしよう。これを現代の日本に置き換えるなら、「明治人の知恵と、大正人のロマンと、昭和人の行動力」で、明るく生きがいのある社会をつくり出そうということになるのではないのでしょうか。

大館市の最高齢者は長崎サタさん(96)

寄市には、七十歳以上のお年寄りが四千五百五十五人おられますが、最高齢者は九十六歳の馬喰町にお住まいの長崎サタさん(明治十六年生まれ)です。長崎さんは、耳が少々不自由なだけで、身の回りのことは全て自分で行うほど足腰はシャキとしており、時には裁縫箱を出しては、自分で針に通して針仕事をするなど、とても元気な毎日を送っています。



また、若い頃の思い出話身をふり手ふり、しかもユーモアを混じえて話してくれました。いつまでも元気に長生きしていただきたいものです。

「ガン」の危険信号にご注意を！ 九月は「ガン制圧月間」

「天高く馬肥ゆる秋」の九月は「ガン制圧月間」でもあります。ガンで亡くなる人は年々増えており、昨年は全国で十五万人を超えました。本市でも昨年百二十七人の方がガンで亡くなっています。自分の健康は自分で守る。ガンはただ恐れるだけでなく、正しく知り、早期発見、早期治療を心がけましょう。そして、「ガン」の危険信号を参考に、ときどき自己検診してみてください。また、市では胃と子宮ガンの検診を毎年実施していますので、受けるようにしましょう。

▽ガンの危険信号
・ガンは無症状のうちに芽生えます。——特

声がかすれたりしないか。
【皮膚】舌……なおりにくいカイヨウはな
【じん臓】ボウコウ、前立セン……尿の出
が悪かったり、血が混ったりしないか。

【乳房】……乳房の中にシコリはないか。
【食道】……飲み込むときにつかえることはないか。
【大腸、直腸】……便に血や粘液が混ったりしないか。
【肺、喉頭】……セキが続いたり、タンに血が混ったり、

ふるさとの文化財

No. 11

市の文化財 「十二所土族屋敷絵図」

昭和54年3月29日指定
所有者：大館市

「十二所土族屋敷絵図」は、二百三十人いたといわれる十二所の土族屋敷を面画化したもので、縦百三十七、横百七十五の掛軸になっており、絵図そのものは縦が七十二、横が百六十一、一歳の大きさとなつています。

図面はかなり詳しく、屋敷一軒一軒の開口や奥行き、坪数、さらには南方の崖の高さなど何尺何寸までも記入されています。

十二所は、南部藩との藩境の要衝の地で、元和二年(一六一六年)に城下町としての骨格が形成され、その後、延宝七年(一六七九年)に完成、それが幕末まで続いたといわれています。

控えとしてのこの絵図は、十二所の土族であった岡本家に残っていたもので、昭和九年に郷土誌本の資料として成章小学校に贈られ以来同校に保管されていたものですが、文化財の指定を機会に市に寄贈されたものです。



8月14日 合同慰霊祭

800人が参加してしめやかに……

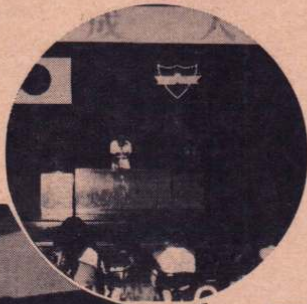

8月15日 成人式

市内九〇〇人が大人へステップ



8月18日 行旅無縁仏供養

共同墓地で



8月19日 中国殉難者供養

花岡十瀬野公園で

人ひとり世帯一つが国の基礎

国勢調査

昭和55年10月1日(水)



9月30日までに調査票がお手もとに



十月一日—全国一斉に第十
三回国勢調査が実施されます。
九月二十四日から三十日までの
間に、調査員がお宅に調査票を
配りに伺います。調査票に記入
していただいた内容はほかにも
用いたり、統計以外の目的に使
いますので、安心してありのま
まご記入ください。十月一日か
ら五日までに調査員が集めに伺
います。
より明るく、より豊かな社会
を築くために皆さんの協力を
お願いします。

国勢調査による
予想人口は?

市民の皆さんに「統計」をよ
り身近で、親しみのあるもの
として理解していただくために、
市と県では次により懸賞募集を
しています。

●大館市の予想人口は?

◇問題 昭和55年10月1日実施
される国勢調査の大館市の総
人口は何人でしょうか。
◇ヒント 過去の当市国勢調査
人口は

- 昭和40年 七二、八八三人
- 45年 七二、九五八人
- 50年 七二、八二八人
- 55年(推計) 七二、八三三人
- 賞金 一等 一万円 一名
- 二等 五千円 一名
- 三等 三千円 二名

◇応募方法 官製ハガキに「大
館市の人口は〇〇〇〇人」
と記入し、住所、氏名、年齢
職業を明記してください。な
お応募は一人一枚一解答とし
ます。

◇応募資格 当市に居住する方
◇あて先 〒017
大館市役所企画室統計係

◇締切 昭和55年9月30日(当
日消印有効)

◇発表 入賞者本人へ通知

※正解は、当市で集計した国勢
調査人口概数による。正解者多
数の場合は、抽選により決定し
ますが、正解のないときは正解
にもっとも近い方(同数抽選)
から順位を決定します。

●秋田県の予想人口は?

◇問題 昭和55年10月1日実施
される国勢調査の秋田県の総

- 人口は何人でしょうか。
- ◇ヒント 過去の調査人口は
昭和45年 一、二四一、三七六
人
50年 一、三三二、四八一
人
54年(推計) 一、二五〇、九六五人
- 賞金 一等 三万円 一名
- 二等 二万円 一名
- 三等 一万円 一名
- 残賞 記念品 十名
- ◇応募方法 官製ハガキに「秋
田県の人口は〇〇〇〇人」と算用紙
で記入し、住所、氏名、年
齢、職業を明記のこと。
- ◇応募資格 当県に居住する方
◇あて先 〒010
秋田市山王四丁目一―
秋田県企画調整部統計課
- ◇締切 昭和55年9月30日(当
日消印有効)
- ◇発表 入賞者本人へ通知
- ※正解は、統計局で公表
する人口概数による。入賞決定
は、当市と同じ。

国民年金だより

●成人おめでとう
二十歳になったら国民年金へ



二十歳の皆さん
成人おめでとうご
ざいます。当市で
は約九百人が成人
を迎え、八月十五
日には市民体育館
において成人式が
盛大に行われまし
た。

●年々ひろがる
国民年金の福祉施設

さわやかな秋……行楽の季節がやってきま
す。
国民年金保養センターは、自然公園や温泉
などの恵まれた環境に設けられ、四季を通じて
ご利用できます。今年は五カ所増えて、二十
九カ所になりました。
利用料金は一泊二食付きで、約四千五百円
位です。どうぞお気軽にご家族やグループで
ご利用ください。
▽国民年金保養センター(東北地方)
・「しろ」—秋田県能代市落合
☎(01855) 412121
・「つがる富士見荘」—青森県北津軽郡
鶴田町 ☎(0173) 2213003
・「阿多多福」—福島県二本松市岳温泉
☎(024324) 23006
・「はなまき」—岩手県花巻市
☎(0196) 551111

とこで皆さん、二十歳になったその日か
ら、成人としてのいろいろな権利を与えられ
ますが、同時に社会的な義務を負うことにな
ります。国民年金に加入することもその一つ
です。
国民年金は、老後の生活や思いがけない事
故に備えて、国と加入者が資金を出し合って
運営されている年金制度で、職場の年金に加
入していない二十歳から六十歳までの方は必
ず加入しなければならぬことになっていま
す。
人間だれでも年をとります。「成人したば
かりなのに老後のことなどバカらしい」と考
えているあなたも、将来あわてないように今
から備えましょう。

※ 国民年金についてお母ねになりたいこと
がありましたら、市役所市民課年金係へ
☎49-31111 内線239

道路は広く正しく美しく使いましょう



最近、道路や歩道に商品や自動販売器、物品な
どが置かれているのを見受けられます。
これは、道路の美観をそこなうばかりでなく、
往來の妨げとなり、事故発生の原因にもなります。
道路は、広く、正しく、美しく使うようみんな
で心がけましょう。
また、次の場合には、その道路の管理者に連絡
してください。
▽道路敷に看板を掲げるとき
▽建築工事などで道路敷を利用するとき
▽道路の施設をこわしたとき
△連絡先▽国道▽大館国道出張所(42-1717)
県道▽土木事務所(42-31711)
市道▽市役所土木課(49-31111)

納税はくらしと市政をむすぶ糧

グラツときても

これで安心

改定された地震保険制度

7月1日から地震保険制度が改定されました。この改定によって、保険金の支払いが、全損だけでなく半損の場合も対象とされ、また、保険の契約金額も引き上げるなど、保険の内容がいっそう充実しました。そのあらましをご紹介します。

▷ 保険の対象

居住を目的とする建物と、生活に必要な動産が対象です。工場、事務所などは対象外です。

▷ 補償の範囲

地震保険で補償されるのは、地震や噴火、又はこれらによる津波によって建物や家財が火災(延焼損害を含む)、損壊埋没又は流失することによって損害をこうむった場合です。

▷ 契約方法

地震保険は、単独で契約することはできません。住まいの火災保険とワンセットになっています。

ただし、地震保険だけでは不足することができます。

▷ 保険金額

住まいの火災保険金額(契約金額)に対して、30~50%の範囲内です。ただし、他の地震保険契約と合算して、建物1千万円、家財5百万円が限度です。



▷ 保険金の支払い

<建物>

- ①全損の場合——建物の地震保険金額の全額
- ②半損の場合—— " 50%

<家財>

- ①全損の場合——家財の地震保険金額の全額
- ③収容する建物が全損又は半損の場合——家財の地震保険金額の10%

▷ 保険料率

地震保険料率は、建物と家財とは別々で、それぞれ所在地域、建物の構造別に区分されています。

※ 詳しくは最寄りの保険会社へお尋ねください。

好評だったロックバンド



ミス観光大館も一役一オープニングパレード



夜空を彩る花火と大文字



今日ばかりは車の心配はいりません 歩行者天国で、道路に落書きをしたりレーシングカーで遊ぶ子供たち



恒例の獅子踊りにも沿道から拍手



夏の諸行事

カメラスケッチ

今月は国民健康保険税第2期の納期です

高齢者事業団事務所を開設

～会員登録受付は13日から～

市では、いま「高齢者事業団(仮称)」の組織づくりをすすめており、九月一日から市立城南保育園の二階に事務所を開設し、会員登録などの作業を終えたうえで、来月一日に発足することになりました。

この事業は、最近、会社や事業所等で、新たに人を雇うほどではない、一定の時間内に一定の仕事処理が必要な「補助的、短期的な仕事」が増加していることから、働く意欲のある高齢者で「働く組織」をつくり、このような会社等の要望に応えるとともに、高齢者自身の「生きがい」「健康の増進」「収入」「仲間づくり」を目的としたものです。

市内には、五十五歳以上の高齢者が約一万三千人おりますが、今年の春に、老人クラブ員を対象に行ったアンケート調査の結果では「働きたい」という方が五百人もおりました。未調査の方々の中でも「ぜひ働きたい」と望んでいる方も多数いると思われまます。このような方の加入をおすすめします。

▽会員登録 九月十三日・九月二十五日 (土曜日は午前中だけ受け付け 日曜・祝日は休みです)

▽受付場所・大館市高齢者事業団事務所 桜町南(城南保育園二階) 電話 49-11579

▽持参するもの・印章

また、この事業団では来月一日発足と同時に、各会社や事業所、それに「一般家庭等からの「事務処理」「集金」「草とり」「守り」など、いろいろな仕事の委託に応じることにしていますので、皆さんのご協力をお願いします。

なお、同事業団についての詳しいことは、市役所商工観光課へお尋ねください。 電話 49-31111 内線 283



こ存じですか

交通遺児への育成資金—無利子貸付け—

不幸にして、一家の働き手が自動車事故で亡くなった、重傷の後遺障害になって、生活にお困りの家庭は、お子さまを対象とした無利子の育成資金を利用できます。

この制度は、自動車事故による被害者を保護するために、国の出資金をもとに、特殊法人自動車事故対策センターが運営しています。中学卒業前であれば、零歳から年齢に関係なく利用できる、同じ家庭の場合でも人数に制限はありません。

育成資金の額は、一人当たり一時金が十一万円、月々の貸付金が一万一千円です。

※自動車事故対策センター 秋田支所 住所・秋田市泉登木九〇 電話(0188) 63-5875



