広報 おおだて

1月16日号 (No. 334)

＜12　月＞	
交通事故・件数	20（283）
傷者	23（355）
死者	0（5）
火災・件数	0（21）
救急・回数	79（968）

（ ）内は昨年中の累計

◆ 編集と発行―― 大館市役所（電話49―3111）
◆ 発行年月日―― 昭和58年1月16日
◆ 発行日―― 毎月 1・16日

広報紙は、行政協力員を通じて全世帯に配布しています。届かなかったり、配布が遅いときは、総務課秘書広報係へご連絡ください。

≪広報は早めにまわしましょう≫

▲約70人の市民が新雪を踏みしめて頂上へ。ご来光を拝み市の発展と健康、飛躍を祈りました。――鳳凰山市民登山

初春風物詩

雪が少なく穏やかな天気に恵まれて明けた昭和五十八年。元旦から各地で新春を飾る行事が行われました。

元旦には恒例になった鳳凰山市民登山と元旦マラソン大会が行われ、今年一年の誓いを胸にさわやかな汗を流しました。市民登山にはおよそ七十人が参加し、まだ薄暗いなか市役所前を出発。七時、頂上についた一行は、初日を拝み、市の発展とお互いの健康、活躍を祈願しました。またマラソン大会には三百人を超える市民が参加。鳳鳴高校を出着点とした三㌔、五㌔の両コースを元気いっぱい完走しました。

このほか、六日には消防の出初式、七日には交通指導隊の初出式が行われ、今年の無火災無事故を祈願しました。

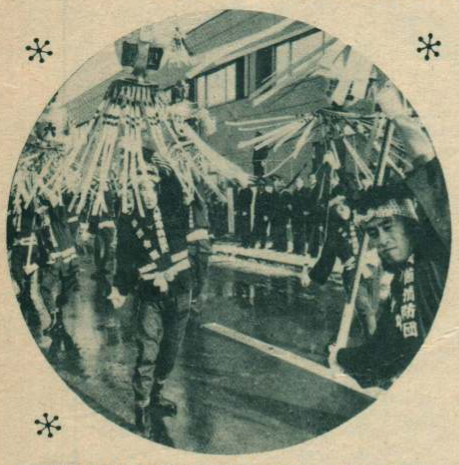

▲26分団800名が参加して無火災祈願――消防出初式

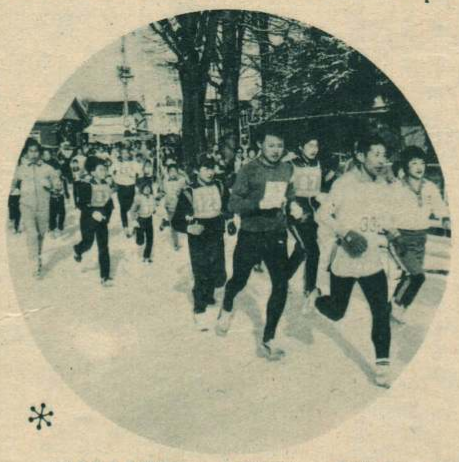

▲「今年1年健康で…」と走り初め――元旦マラソン大会

第27回――市民スキー大会

とき・2月6日（日）午前9時開会式

ところ・大館スキー場……アルペン競技
市民の森……ノルディック競技

参加資格・市民または勤務地が市内にある方
小学生は4年生以上
ただし各種目とも昭和52年度以降に開かれた全県スキー大会以上の大会に出場した方は、参加できません。

申込・1月25日（火）正午まで必着
大館市字中城12 市民体育館内
市教育委員会社会体育課 ☎42―0310

抽せん・1月27日（木）午後5時半 中央公民館

主催・市教育委員会 市体育協会

2月11・12日は アメッコ市へどうぞ

冬の風物詩〝アメッコ市〟が今年も大町中央通りを主会場に2月11・12日の両日開かれます。ご家族そろっておいでください。なお行事内容、時間など詳細については2月1日号でお知らせします。

〈2月11日〉
- 大町中央通り … アメッコ市出店、祈願祭、獅子舞、白ひげ大神巡行、素人アメ細工コンクール、からみアメ実演即売他
- 旧郵便局舎 … 曲わっぱ製作即売、ロックバンド演奏
- 横山児童公園 … 雪像展示会、綱引き大会、餅つき大会
- 長木川大橋河川敷 … 子ぶたレース、そり競争、丸太切り大会他
- いとくショッピングセンター … 綱引き大会、出庫市他
- 正札銀サロン … 工芸アメ展示会、版画・押絵・切絵展示会

〈2月12日〉
- 大町中央通り … アメッコ市出店、白ひげ大神巡行他