昭和43年3月1日第3種郵便物認可

おしらせ

雪量30㎝以
すと，自動
きるよう，
こ分担を決

左藤建設
左藤吉組
伊藤組
花岡土建
鈴木興業
市役所
伊藤組
上村建設
渡部建設
在谷建設
泉組
左藤組
斉藤建設
花岡土建
阿部組
左清組
左藤(久)組
藤島建設
高橋商事

'70 大館のあしあと

1970年，国内では万博にあけくれていた年であったともいえる反面，公害問題，ハイジャック，三島事件沖縄の国政参加など，話題の多かった年でもあった。

一方，市政の動きとしては，御成町2丁目大火の復興をはじめ，峠の家，労働会館の建設など，重点事業を着実に遂行し，快適な市民生活をめざして活気あふれたといえます。昨年の市の主なできごと，まちのできごとをひろってみました。

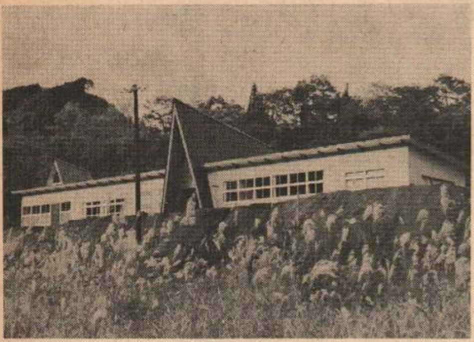
峠の家

市立総合病院

市制20年式典

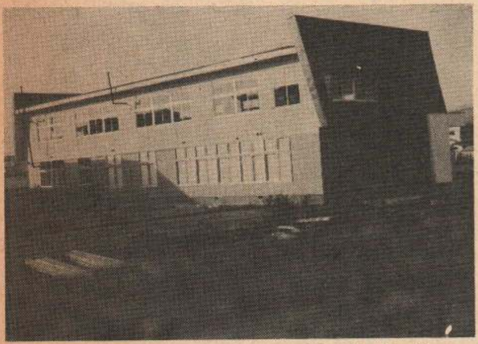
労働会館

1月

○内は日

㉓代野団地に児童館完成
㉛花矢地区に集団電話開通

2月

①～③猛吹雪により市内の交通機関がマヒ状態になる
⑦UHF大館中継所完成
⑪～⑮道路の大除雪活動行なう
㉕米生産調整推進協議会を設立

3月

㉕御成町土地区画整理事業街路築造工事竣工
㉛御成町災害公営住宅完成
㉛曲田分校廃止になる
㉛市民の保養所「峠の家」完成

4月

⑮十和田湖へバス開通
㉖第18回山田マラソン行なう

5月

⑧大規模農道促進協議会設立す

6月

①「峠の家」臨時オープン
⑤市立城南小学校新築工事完成
⑥市立病院の竣工式盛大に行なう
⑥全県体育指導員研究大会本市で開催
㉓市内高校野球リーグに市長から大優勝旗寄贈される

7月

⑮市道川原町線の舗装道路完成
⑰中央公民館で花嫁学級開講
⑳～㉚2回目の「市長と語る会」開催

8月

⑤城西小にプール完成
⑧一丁目朝市線の舗装道路完成
⑭3回目の「鳳凰山大文字焼」挙行
⑮はじめての「夏の成人式」行なう
⑮武道館が完成
㉚大工町線・花岡の停車場，グランド線の舗装工事完成

9月

①米代川北線の市道新設決まる
①ごみ収集方法を紙袋に切りかえする
③裏町線の舗装道路完成
⑤第5回家庭バレー開催
⑧大町通りにアーケード完成
⑨土目内線の舗装道路完成谷地町，桜町線の舗装道路完成
㉚峠の家に，プールと休けい所完成
㉚寺町，一中線・大森団地線の舗装道路完成

10月

①市政施行20年記念式典行なう，市民歌を制定す
①国勢調査行なう。
⑩身障者センター増築工事完成
⑬中前田1号線の舗装完成
⑭公営卸売市場の地鎮祭行なう
⑰花矢簡易水道事業完成
㉘～㉙皇太子ご夫妻，ご来館になる
㉚釈迦内公民館完成
㉚柄沢線の舗装道路完成
㉛大館労働会館完成

11月

①城南小学校の竣工式を行なう
④新矢立トンネルが開通し，矢立峠の名物「SL三重連」姿を消す
⑥釈迦内地区と二井田地区に地域集団電話開通
⑦大滝バイパス開通
⑨桂城，閑居町線の舗装道路完成
⑩神山線・松原線・小館花線・日景町の舗装道路完成
⑪大規模農道の起工式行なう
⑳長森に20戸，餅田に24戸の市営住宅完成
㉔交通公園の舗装工事完成
㉔大館市開発公社に設立許可おりる
市立病院で解剖された方々の慰霊祭行なう

12月

①花岡幼稚園の新築工事完成
⑩真中地区と上川沿地区に集団電話開通

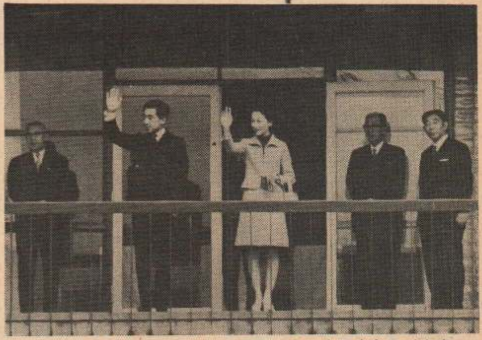
市長室バルコニーからごあいさつする皇太子ご夫妻

おめでとうございます

税務課長 佐藤六蔵
〃補佐 大川修一
〃補佐 成田伝蔵
管財課長 渡辺正明
〃補佐 今一郎
〃補佐 芳賀敏夫
市民課長 斎藤稔
市民相談室長 丸谷正己
〃主査 石戸谷紀三男
厚生課長 田村正六
〃補佐 矢吹助次
清掃課長 原田辰夫
商工課長 千葉博
青少年ホーム館長 根本自朗
農林課長 牧野多門
〃補佐 釜谷繁
〃補佐 浜松和平
建設課長 田村靖紀
〃補佐 武内欣三
〃補佐 林野順一
〃補佐 伊藤一雄
徴収課長 鳥潟与四左エ門
収入役室長 清水貞秀
水道課長 鎌田勝郎
〃補佐 野口正三
花矢支所長 前田嘉太郎
〃庶務課長 久米田宏文
〃市民課長 白根定雄
〃勧業課長 日景清悦
福祉事務所長 浅利兵造
〃補佐 菊地博
老人ホーム所長 佐藤清忠
議会事務局長 富樫政市
〃次長 藤盛勝雄
選管事務局長 佐々木政敏
農委事務局長 小林賢之助
監査事務局長 伊藤清治
教育長 伊藤経雄
教委総務課長 成田鉄蔵
〃社会教育課長 田面木敏夫
〃学校教育課長 三浦春美
〃補佐 虻川貞夫
中央公民館長 田村勇
図書館長 栗盛章介
〃主査 芳賀竜夫
花岡図書館長 山本久松
消防署長 秋元五郎
消防司令 板橋定雄
〃 小笠原正雄

〈大館市立総合病院〉

院長 峯山泰
副院長 鈴木謙三
副院長 福井新
第一内科科長 福井新
〃医師 三橋禎祥
〃医長 高橋彰彦
〃医師 相馬茂樹
第二内科科長 鈴木謙三
〃医師 大里祐一
〃医師 松本恭一
外科科長 鈴木重男
〃医長 野崎修一
〃医長 渡部健一
〃医師 棟方博文
産婦人科科長 加藤悌三
〃医師 遠藤紘
神経精神科科長 高世光弘
小児科長 大村達雄
整形外科科長 大峡克夫
眼科長 伊藤久
耳鼻咽喉科科長 石母田実
泌尿器科科長 田村瑞穂
皮膚科 （臨時医師）
歯科 （臨時医師）
病理科長 大里祐一
放射線科科長 三橋禎祥
薬剤科長 山田亮逸
総看護婦長 久保田トキエ
事務長 小笠原三郎
庶務課長 本多恒久
附属高等看護学院長 峯山泰子
〃教務主任 八代久子