

住民登録
11月1日現在

前月比
人口 74,838(-100)
〔男 35,788〕
〔女 39,050〕
世帯数 19,970(-15)

広報 おおだて

12月号 (No. 197)

編集と発行 — 大館市役所
(電話) 2-1212
発行年月日 — 昭和48年12月1日
発行日 — 毎月1日

広報紙は、行政協力員を通じて全世帯に配布
しています。届かなかったり、配布が遅い
ときは、総務課秘書広報係へご連絡ください。

昭和43年3月1日第3種郵便物認可 (1部5円)

十二所公民館(出張所)が落成



(写真) 11月5日現在
十二所公民館の新築工事

11月26日から執務開始

8月3日から新築工事がすすめられていた十二所公民館(出張所も公民館の中にあります)がこのほど完成し、さる11月26日、石川市長をはじめ、工事関係者ら多数出席して、竣工式が行なわれました。

建築費2,551万8,000円、床面積495,73平方メートル(延面積)のこの建物には、バレーボールのできる大会議室をはじめ、研修室(3室)、図書室、調理室などがあり、社会体育用具や視聴覚器材など多くの器具をそろえております。

十二所地区の皆さんには長い間大変ご不便をおかけしてまいりましたが、新築なった公民館を十分ご利用くださるようお願いいたします。

なお購入した主な器具は、つぎのとおりです。

- チェストウエイト トランポリン ダンパー(5組)
- 腹筋台(3台) マット(4枚) ローリングマシン
- チャイムサイクル 肺活量計 スタイラー 握力計
- 背筋力計 卓球台(3台) ワイヤレスアンプ
- アコーディオン ワイヤレスマイク 碁盤(一式)
- 百人一首(3箱) 将棋盤(一式)

市民スキー場完成



シーズンに先がけて長根山山麓に市民スキー場が完成しました。

面積約6万平方メートルのスキー場は、500人ほどを収容でき上級から初級まで、多くの方々が利用できます

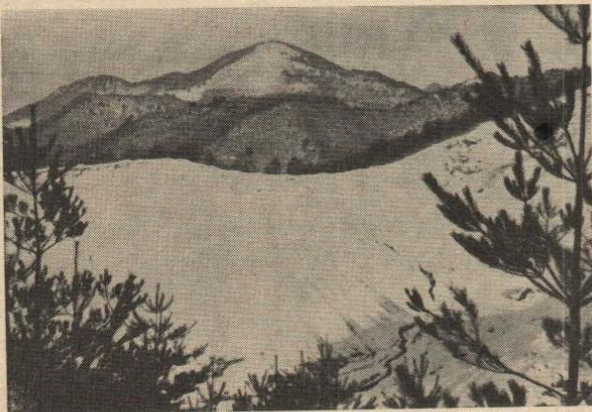

(写真) 風凰山を望むスキー場

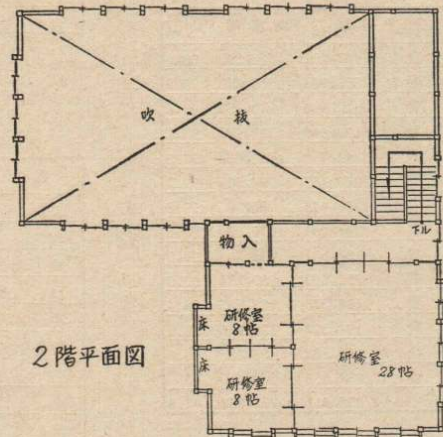

2階平面図

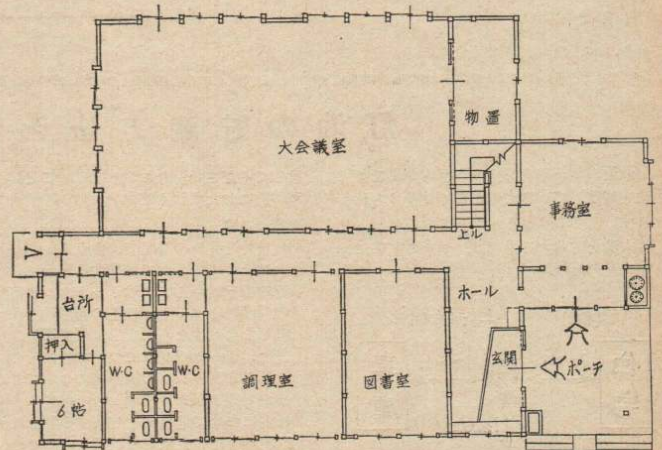

1階平面図

交通安全は……人と車で作るもの

「交通安全の旗」を街角に
いくら掲げても、ひとり、
ひとりが「心」の中に掲げない
うちは、交通事故はなくなり

ません。
心のなかの安全の旗とは、
交通安全の「知識」であり
「道徳」なのです。

47年度決算の状況(見込)

本市「財政

一般会計決算状況(歳入)

単位千円

区 分	予算額	決算額	執行率 %
市 税	1,045,370	1,060,486	101.4
地方譲与税	16,362	27,220	166.4
自動車取得税交付金	25,326	30,820	121.7
地方交付税	1,009,227	1,140,047	113.0
交通安全対策特別交付金	5,991	5,991	100.0
分担金及び負担金	39,880	33,172	83.2
使用料及び手数料	52,455	56,600	107.9
国庫支出金	794,985	816,888	102.8
県支出金	188,673	193,965	102.8
財産収入	147,441	184,832	125.4
寄附金	14,477	14,453	99.8
繰入金	14,004	14,001	100.0
繰越金	142,865	142,865	100.0
諸収入	63,655	81,202	127.6
市 債	295,100	327,600	111.0
合 計	3,855,811	4,130,142	107.1

一般会計決算状況(歳出)

単位千円

区 分	予算額	決算額	執行率 %
議会費	67,259	66,395	98.6
総務費	556,895	552,340	99.2
民生費	612,506	611,257	99.8
衛生費	196,868	195,022	99.1
労働費	49,732	49,690	99.9
農林水産業費	236,452	234,594	99.2
商工費	85,476	85,296	99.8
土木費	791,937	779,958	98.5
消防費	131,621	131,437	99.9
教育費	659,867	639,274	96.9
災害復旧費	186,875	183,795	98.4
公債費	194,522	190,945	98.2
諸支出金	53,361	53,355	100.0
予備費	32,439	0	0
合 計	3,855,811	3,773,357	97.9

特別会計決算状況

単位千円

区 分	予算額	収入額	支出額	収入率 %	支出率 %
国民健康保険	559,574	589,019	549,054	105.3	98.1
矢立診療所	6,983	6,875	5,361	98.5	76.8
温泉開発	33,612	33,942	31,919	101.0	95.0
簡易水道	96,895	96,771	94,706	99.9	97.7
育英資金	4,125	5,432	663	131.7	16.1
農業共済	8,513	9,787	7,859	115.0	92.3
卸売市場	47,152	39,758	41,061	84.3	87.1
土地取得	2,041	4,348	2,036	213.0	99.8
食肉センター	28,766	28,769	20,657	100.0	71.8
合 計	787,661	814,701	753,316	103.4	95.6

市税徴収状況

単位千円

区 分	予算額	調定額	収入済額	収入率 %
市民税	408,967	522,323	411,352	97.4
固定資産税	350,429	366,878	351,659	95.9
軽自動車税	15,901	18,767	15,955	85.0
市たばこ消費税	107,000	114,143	114,143	100.0
電気ガス税	52,000	53,305	53,305	100.0
鉱産税	96,294	96,446	96,446	100.0
木材引取税	6,779	9,176	9,176	100.0
入湯税	8,000	8,450	8,450	100.0
合 計	1,045,370	1,089,488	1,060,486	97.3

性質別歳出

単位千円

区 分	決算額	比率 %
人件費	881,878	23.4
物件費	307,362	8.1
維持修繕費	91,995	2.4
補助費等	178,265	4.7
扶助費	465,329	12.3
投資及び貸付金	50,220	1.3
公債費	190,653	5.1
繰出金	48,323	1.3
積立金	4,904	1.2
投資的経費	1,516,028	40.2
合 計	3,773,357	100.0

47年度決算見込

～純繰越金は 3億4,359万9,000円に～

47年度一般会計決算の収支状況は、歳入 41億3,014万2,000円に対し、歳出 37億7,335万7,000円で、歳入歳出差引額は、3億5,678万5,000円になっています。

このうち、よく年度に繰越される財源は、1,318万6,000円であるため、実質の繰越金は3億4,359万9,000円です。

また、47年度中に施工した主な事業としては、市民の森造成事業、川口簡易水道事業、御成町火災復興事業、市道舗装、清風荘建設老人ホーム増築工事、曲田橋、本宮大橋架替え工事などを行ないました。

負担状況

昭和48年3月31日現在

人口75,507人

世帯数20,026世帯

灯油の貯蔵方法を規制

最近、ホームタンクやドラムかんで灯油を貯蔵している家庭が多く見受けられます。100リットルから500リットル未満を貯蔵する場合は、つぎの基準によらなければ違反になりますので十分注

意してください。なお、くわしいことは消防署におたずねください。

貯蔵の基準

- 1) 危険物を屋外の場所で、ドラムかんなまたはホームタンクで貯蔵する場合は、そのドラムかんなまたはホームタンク等の周囲に1メートル以上のあき地を保有しなければなりません。(左図) また、ホームタンクについては、その設置基準、タンクの構造等についてごまかい規定があります。
- 2) 屋内において危険物を貯蔵する場合は危険物専用の貯蔵庫に貯蔵し、他の物品は置くことが禁じられています。
- 3) 危険物を貯蔵する場合は、右図のような標識を掲げる必要があります。
- 4) 危険物貯蔵場所には、消火器を備えるようにしてください。
- 5) 一般家庭で貯蔵できる灯油の数量は、500リットル(ドラムかんな2.5本)未満です。

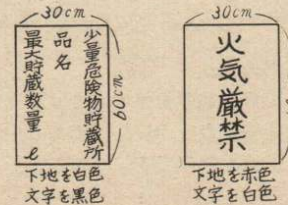
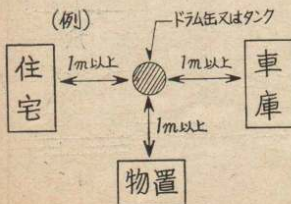

「市長と語る会」終わる

市民の皆さんのご意見やご要望を市政に反映させ、住みよい大館市をつくるために「市長と語る会」を開きました。

8月6日、十二所地区から新市内7地区と御成町地区等で行われたこの会には多数の市民の方が出席し、街灯の設置、学校の統廃合、養豚公害など192件にわたるご要望やご意見が出されました。

なかでも、道路の拡幅・舗装など土木課の所管に属する要望が多く、66件と要望事項全体の34%をしめています。この会で出された要望事項等について可能なものは、席上で即答しており、今後検討を必要とする事項については、担当課でさらに検討を加えて、できるだけ要望に答えられるよう努力しております。

このあらし

48年度9月末収支状況

昭和48年度一般会計9月末収支状況

予 算 額	執 行 額	執行率
歳入合計 3,819,970	収入済額 2,210,781	57.9%
歳出合計 3,819,970	支出済額 1,557,290	40.8%

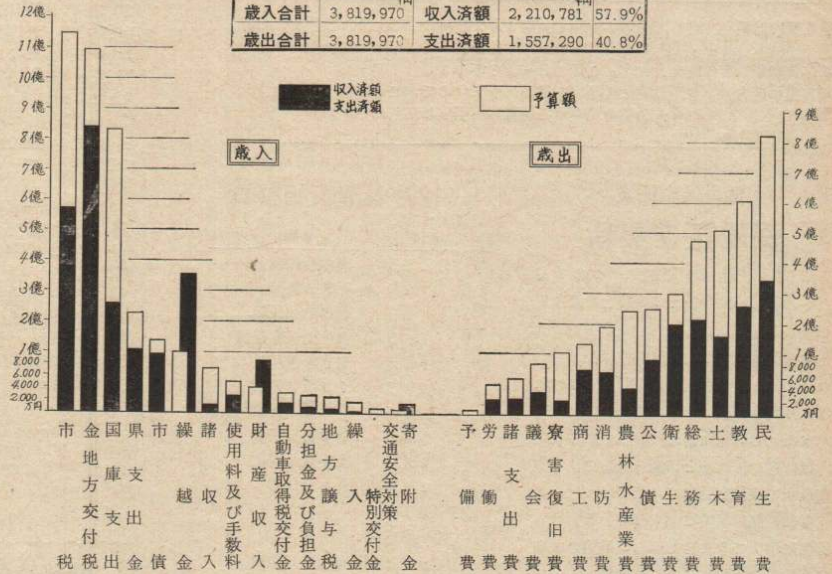

昭和48年度特別会計9月末収支状況

予 算 額	執 行 額	執行率
歳入合計 856,018	収入済額 316,673	40.0%

予 算 額	執 行 額	執行率
歳出合計 856,018	支出済額 258,861	30.2%

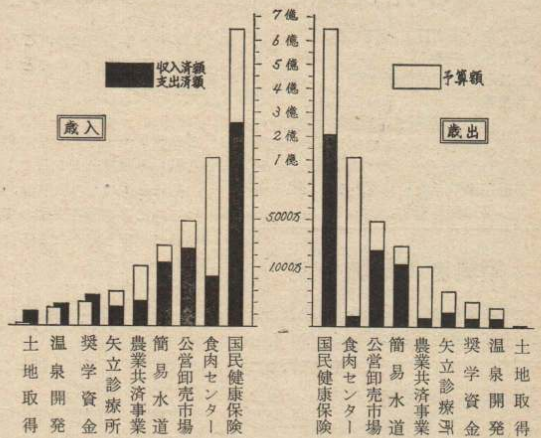

借入先目的別現債高

(48年9月30日現在)

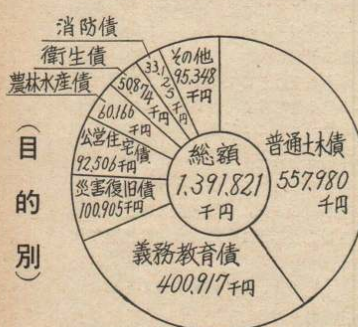
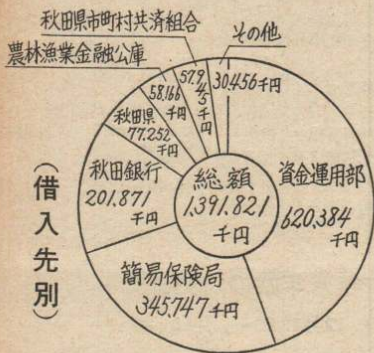

〈土木課〉

課長・林 野 順 一



- 庶務係
 - ◆所管に属する工事入札および請負契約に関すること。
 - ◆所管に属する用地の買収および支障物件の移転補償等に関すること。
 - ◆所管に属する土地の収用に関すること。
 - ◆建設業者の登録に関すること。
 - ◆所管に属する行政財産の管理に関すること。
 - ◆橋梁腐材の管理および処分に関すること。
 - ◆失業対策事業就労者の賃金および災害

- 維持係
 - ◆道路、橋梁、河川および堤防の管理に関すること。
 - ◆排水路の管理に関すること。
 - ◆道路の占用に関すること。
 - ◆道路、橋梁台帳に関すること。
 - ◆失業対策事業の計画および実施に関すること。
- 改良係
 - ◆道路、橋梁、河川、堤防の新設および改良に関すること。
 - ◆土木施設の災害復旧に関すること。
 - ◆その他、他の係に属しない土木に関すること。

人権擁護委員の仕事

人権擁護委員は、地域の住民で、人格識見が高く、社会の実情に通じ、人権擁護について理解ある人を市町村長が推せんし、法務大臣が委嘱した方々で「人権の番人」ともいわれています。

人権擁護委員の仕事は、住民の人権が犯されないように監視し、もし人権が犯された人がいた場合は、相談相手になってこれを救済したり、人々の間に正しい人権の考え方を広めたりすることです。

みなさんが、毎日の生活を営んでいくうえで、これは人権問題ではないだろうかと感じたり、法律上、どのような

かわからないために困ったりすることがあると思います。そのようなときは、つぎの人権困りごと相談所、または人権擁護委員をご利用ください。

相談は無料でむずかしい手続きも必要なく、秘密も守られます。

- 相談所
秋田地方務局大館支局(三の丸)
- 人権擁護委員
高清水直子、佐々木茂見、菊池礼三、小田春二、吉成成敏、兜森運吉、小野清、内藤秀雄、畠沢恭一、笹島信一

幼稚園児を募集します

49年度の市立幼稚園児をつぎのとおり募集します。

募集予定人員

幼稚園名	募集人員	所在地	電話
桂城幼稚園	150人	水門前124	2-0690
花岡幼稚園	120人	花岡町字前田46	6-1206
白沢幼稚園	80人	白沢大台100	6-1339

入園該当児 (2年保育) 昭和44年4月2日~45年4月1日生まれの子
 (1年保育) 昭和43年4月2日~44年4月1日生まれの子
 昭和48年12月1日~48年12月31日まで
 募集期間
 入園申込方法 各幼稚園に入園申込書がありますので、これに該当事項を記入のうえ入園を希望する幼稚園へ提出してください。

国民健康保険

保険証を更新

10月から国保の保険証がかわりましたが、新しい保険証との交換を終えたでしょうか。

古い保険証では、保険診療は受けられないので、余分な医療費を負担しなければなりません。

まだ新しい保険証と交換しておられない方は、古い保険証と印鑑をもって、すぐ市役所で交付を受けてください。

なお、職場保険に加入している方は、国保に加入できませんから、職場の保険証と国保の保険証、それに印鑑をもって市役所へ届出してください。

保険証の交付は、厚生課国保係で行なっています。

3才児検診

とき 12月14日(金)
 じかん 午後1時~2時30分
 ところ 大館保健所2階
 対象者 11月1日~11月30日の間に満3才になった幼児。ハガキで通知を受けた幼児。
 ※母子保健手帳を必ず持参ください
 検診料は無料です。

農業者の転職相談

産業経済の急激な変化により農業経営にも著しい変化をもたらしており、離農転職者、出稼者の増大に対処するために労働省では、農業者転職相談員の制度をもうけ、離農、転職、出稼の指導、あつ旋をしています。

記

日程 12月3日・4日・7日・10日
 13日・21日・25日・28日
 時間 午前9時~午後3時
 場所 大館公共職業安定所(三の丸)
 ※農業者転職相談員は渡辺勝正氏です。

12月の健康相談日

(日程)	(場所)
12月 5日	真中公民館
6日	花矢公民館
8日	釈迦内公民館
10日	市役所保健室
15日	矢立診療所
15日	十二所公民館
20日	下川沿公民館
22日	二井田公民館
25日	上川沿公民館
26日	長木公民館

(時間)
 午前10時~11時30分
 (通知した乳児のみ対象)
 午後1時30分~3時
 (乳児以外的一般を対象)

清掃課のお知らせ

年末・年始のごみ収集

年末・年始のため、ごみの収集と、し尿くみ取りを、例年のとおり休ませていただきます。

記

ごみ収集……12月30日~1月3日
 し尿くみ取り……12月31日~1月3日
 特にし尿のくみ取りは、年末近くになって急に多くなりますので、計画的に早やめに処理して下さるよう、ご協力をお願いします。

テレホン受付を開始

大館税務所では、新しくテレホン受付を始めています。
 玄関の正面に庁舎案内板があり、その前に「受付」と表示したインターホンがあります。みなさんがご用件をお話しになりますと、担当の女子事務官が、ご用件先までのコースをわかりやすくご案内いたします。
 また、受付の場所は、事務室から区切られているので、初めておいでになる方にも気やすくご利用いただけます。

保健婦の窓

交通事故などから身を守るためには、子どものころから敏しょうさを身につける訓練をさせましょう。
 <0才児>満1才までは自由に動きまわられるような安全な場所を確保し、運動させることが大切です。
 <1才児>誕生日近くなったら、歩行の手助けをしてあげましょう。危険なものについては、そのことを納得させなくとも、反射的にさけることができるように教えこみます。
 <2才児>自分の興味をひくものがあると、周囲の状況を全く無視して、一直線にそこへとんでいくので、見守ってください。
 <3才児>ボール投げ、ブランコ、スベリ台などの運動をさせて敏しょうさを養うとともに、物事のよし悪しを子ども自身に判断させるようにしむけます。
 <4才児>自転車は、補助車のついた体格に合ったものを選び、安全な場所で遊ばせましょう。
 <5~6才児>道路を横断するときには左右の安全を確かめてから渡ることを教えましょう。
 このほかにも、いろいろ注意することがありますが、子どもは親の行動を観察して見習うものです。何よりも、まず、親たちが日ごろの行動で模範を示すよう心がけましょう。

執務時間変更のお知らせ

市役所では、例年どおり冬期間の執務時間をつぎのようにいたしますので市民の皆さんのご協力を願います

記

<平日>午前9時~午後5時
 (昼休みは12時から30分間)
 <土曜日>午前9時~午後0時30分
 <期間>12月1日~2月28日

住居表示変更のハガキは早めに

10月1日から実施した第4次住居表示および、すでに実施済み地域の一部手直しについては、通知書および広報等で周知したとおりですが、この変更にもなって市では、親せき、知人などに通知していただく「住居表示お知らせ無料ハガキ」を郵便局から寄贈を受け、該当各世帯に配布しました。
 これから年末、年始にむかって年賀郵便が大量に出てきますので、そのときに誤配等の原因にならないよう早めにお出しください。

市民の善意

<福祉事務所扱い>
 柴館米三郎氏(御成町4丁目)
 児童福祉施設へ20,000円
 佐藤 俊正氏(常盤木町)
 児童福祉施設へ20,000円
 市立東中学校家庭部
 児童福祉施設へ12,300円
 <老人ホーム扱い>
 立正佼成会明るい社会造り推進委員会
 婦人部 りんご1箱
 大館電報電話局 電話使用無料サービス
 10月22日から3日間
 塩谷信誠堂大館営業所(栄町)
 美容用イス3台
 大館商組合(三浦勝秀組合他8名)
 にぎり鮎・甘寿子・酒90人分
 柴田ミネさん(軽井沢)
 菓子・どら焼80個
 仙台園(南町・仙台正夫妻ほか5名)
 くだもの詰合せ80人分、民謡・踊り披露、くだもの2,000円相当
 大館理容師会16名 散髪無料奉仕
 佐藤佐一氏夫妻(大滝駐在署) いけ花
 財団法人サンワみどり基金事務局
 (千代田区丸の内1丁目9~1)
 八重桜・花かいどう・娘りんご・白樺・豊後梅の苗木各5本 計25本
 二井田松葉会代表3人
 りんご6,000円相当
 伊藤利一氏(軽井沢)
 11月の誕生者に祝菓子
 大館美容組合 5人にパーマ奉仕
 仙北村老人クラブ連合会
 りんご5,000円相当
 長崎カネさん(桜町南)
 馬鈴薯20kg, カボチャ25kg

年末年始の防犯運動

12月12日~1月10日
 大館警察署では、防犯協会と協力して期間中、つぎのことを重点として防犯運動を行ないます。
 盗難の予防
 今年10月末まで776件、昨年に比べて78件も多く盗難が発生しています「もう一度もどって見ようドアのカギ」
 少年の非行防止
 今年10月末で、盗み・けんかをした少年が138人、喫煙・夜あそびをした不良行為少年が1,642人も補導されています。
 「もどろうよ、あの暖かい母の手に」
 交通事故の防止
 人生は、健康でさえあれば100才までも生きられるのに、一瞬を惜んで、あくせくと走る必要はないのです。
 暴力・迷惑行為の追放
 楽しい年末年始をみだす者は、みんなの目で看破し、110番に通報しよう。

予防接種

問診票は必ず接種前に自宅で記入のうえ受付へ提出してください。

問診票は市役所厚生課、支所および各出張所にあります。間隔をずらさないで接種を受けてください。

種別	会場	対 象										
		十二所公民館	矢立診療所	花矢公民館	上川沿公民館	下川沿公民館	真中公民館	二井田公民館	釈迦内公民館	長木公民館	市民体育館	
百日咳・破傷風 ジフテリア 混合		12月4日	12月5日	12月5日	12月6日	12月6日	12月6日	12月6日	12月7日	12月7日	12月11日	12月12日
ジフテリア トキソイド		12月18日	12月19日	12月19日	12月20日	12月20日	12月20日	12月20日	12月21日	12月21日	12月25日	12月26日

(第1期) 生後3カ月から6カ月までの者で3週から4週の間隔で3回接種すると完了です。
 (第2期) 第1期3回目完了後12カ月から18カ月以内に1回接種すると完了です。
 49年度小学校入学する者に1回接種。これで第3期完了