

それぞれの持場で生かせ火の用心

11月12日～18日秋の火災予防週間

今年も火災シーズンがやってきました。これからは暖房器具が使用され、空気も乾燥することから火災が起りやすくなります。

今年はずでに21件(10月12日現在)の建物火災が発生、死者、負傷者いづれも4人を出しており、損害額は約6千万円となっています。火災の原因はマッチの不始末が最も多く、次にたばこの消し忘れ、ガスコンロ、石油ストーブなどとなっています。

広域消防本部では、11月12日から18日までを「秋の火災予防週間」とし、暮しの中の防火管理体制づくりと人命安全の確保を重点目標に、市民ひとりひとりの防火意識の向上と、日常における正しい火の取り扱いの実践を図ることにしています。市民の皆さんのご協力をお願いします。

また、予防週間は市民の皆さんの警火心喚起のため、午後9時に消防サイレンを鳴らしますので、火災と間違わないようにしてください。

火災の予防は、なによりも市民ひとりひとりの注意が必要です。家庭と職場ではそれぞれ次の事項にご留意願います。

- ＜家庭では……＞
- ストーブ等暖房器具は説明書に従って正しく使用しましょう
- 石油ストーブは耐震型のものを使用し

ましよう

○たばこの投げ捨てや寝たばこはやめましよう

○消火器や消火バケツを備えましよう

○老人、子供、病人は避難しやすい場所にやすませましよう

○身体の不自由な人や子供だけを残して外出することはなるべく避けましよう

＜職場では……＞

○火気の使用、取り扱いの責任を明確にしておきましよう

○消火設備や避難設備などについて点検し、いつでも使えるようにしておきましよう

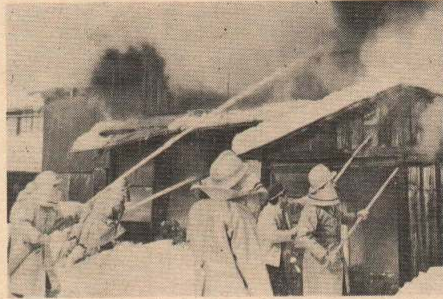

忘れまい火の恐ろしさを

- 建築物の構造と営業形態に即した消防通報、避難訓練を実施ましよう
- 非常口や通路には物品を置かないようにましよう
- 複合用途ビルにおいては、共同防火管理体制を確立ましよう

市政映画25日にテレビで放映

市では、市政映画「のびゆく大館市」の製作をすすめています。全ての撮影が終了、現在編集作業に入っています。

今月の20日頃には完成し、11月25日(土)の午後2時から40分番組としてABS秋田放送から放映しますので、市民の皆さん多数のご鑑賞をお願いします。この映画は、市の政策を内外に紹介し市政に対する理解を深めてもらおうとの目的で、市内の主な施設や行事などを中心に収録されています。もしや、あなたも写っているかも知れません。ぜひご覧になってください。

又、この16がカラー映画のフィルムは、希望団体等に無料でお貸しすることになっていますので、どしどしご利用く

ださい。手続きなど詳しいことについては12月号でお知らせします。



11月25日午後2時から秋田放送で放映

こんにちは！ 保健婦です

貧血と間違いやすい病氣

貧血があるのに、顔色の悪いのは生まれつきぐらいに考えて放っておく人がおる反面、貧血でもないのに勝手に思い込み薬を服用している人もいます。血液検査を受ければ間違いはなくなるわけです。そこで、貧血と間違いやすい病氣についてお知らせします。

＜自律神経失調症＞

体は心臓などの働きを促す交感神経とそれを抑制する副交感神経のバランスで活動します。このバランスのとれなくなった状態で、頭痛、めまい、肩こり、立ちくらみ、耳鳴りなどの症状は貧血とよく似ています。

＜冷え症＞

簡単にいえば血管を縮める神経が過敏で血液の流れが悪くなり、手足や腰が冷えめまいや立ちくらみをおこします。

＜低血圧症＞

寝起きが悪く、立ちくらみ、息切れ、肩こり、耳鳴りなど症状は似ていますが検査するとすぐわかります。

＜メニエール病＞

めまい、耳鳴り、胸のムカムカなどあり、内耳の神経の異状が原因と考えられ安静にしておれば間もなく回復しますが発作が繰り返すので治療が必要です。

＜脳貧血＞

脳血管中の血液量が一時的に減ったため気分が悪くなったり、意識がなくなったりするもので、静かに頭を低くして寝かせておけば自然に回復します。貧血の人は脳貧血をおこしやすいということはありますが、脳貧血をおこしたから貧血とはいえず、やはり、血液の検査が決め手となります。

たばこは
市内で
買いましよう

1箱(150円もの)につき
24円25銭が市の収入になります。

昭和53年度第2次住民結核検診を次の日程で行います。これは第1次検診のとき都合により受診できなかった方たちを対象に行うものです。

第2次結核検診(レントゲン)のお知らせ



月日	町内	場所	時間
11月7日	繁沢, 土目内	土目内大森商店前	9:30~10:00
	長森団地本郷上	花矢支所前	10:10~10:50
	二井山	畠沢商店前	11:00~11:30
11月7日	御音堂	団地中央	13:10~13:40
	本郷下, 東前田	大館水道	13:50~14:40
	北前田, 鳥内	花岡支店前	13:50~14:40
11月8日	大森, 花岡団地	花岡団地広場	9:30~10:00
	大森団地	団地集会所前	10:10~10:40
	十三森	奈良商店前	10:50~11:20
11月8日	神社宅	神友本店前	11:30~12:00
	桜町, 猫鼻	神山会館前	13:10~13:40
	新姥沢	石戸谷商店前	13:50~14:20
11月9日	泉田白根山団地	泉田浴場前	14:30~15:00
	長面袋, 長面袋	長面袋, 上村商店前	9:30~10:15
	山神台, ニツ森	山神台集会所前	10:30~11:00
11月9日	上大・中通り	釈迦内保育所前	11:10~11:50
	日景町, 向羽立	日景町	14:10~14:50
	獅子ヶ森	木村商店前	14:10~14:50
11月10日	板子石, 上袋	板子石神社前	9:30~10:30
	松	町内中央	10:40~11:30
	沼	A・K商事前	13:10~13:40
11月10日	陣	虹川陸広宅前	13:50~14:30
	陣	陣場駅前	10:00~10:40
	長	立石商店前	10:50~11:10
11月13日	松原	松原会館前	11:20~11:50

月日	町内	場所	時間
11月13日	寺の沢	若松清一宅前	13:10~13:40
	白岩	矢立公民館前	13:50~14:40
	清水	岩本会館前	9:40~10:10
11月14日	中羽立	松見商店前	10:20~11:00
	粕田	三浦新一宅前	11:10~11:50
	橋	町内中央	13:20~14:10
11月15日	石淵, ニツ屋	佐々木義男宅前	14:30~15:00
	茂内屋敷, 水沢	畑重蔵宅前	10:00~10:40
	龍谷, 竿ヶ倍	農協前	10:50~11:50
11月15日	赤沢, 黒沢	黒沢町内中央	13:10~13:40
	新沢, 大明神	小松原商店前	13:50~14:30
	小雪沢	ホテル大雪前	14:40~15:00
11月16日	大茂内	泉商店前	9:40~10:10
	上代野, 才の神	大茂内山内商店前	10:20~11:00
	芦田子, 宮袋	長木公民館前	11:10~12:00
11月16日	東ニツ屋		
	天下町	団地広場	13:10~14:00
	下代野	代野クリニジ前	14:10~14:50
11月17日	沢尻	花田スギエ宅前	10:00~10:30
	別所	小松原商店前	10:40~11:20
	別所	葛原会館前	13:00~13:30
11月17日	猿	別所会館前	13:00~13:30
	猿	猿間会館前	13:45~14:15
	山	浦山会館前	14:30~15:00
11月20日	軽井沢1, 2区	軽井沢2区会館前	10:00~10:30
	上新町, 上町	十二所公民館前	10:40~11:40

月日	町内	場所	時間
11月20日	中町, 下町	十二所公民館前	10:40~11:40
	大滝1, 2区	大滝神社前	13:10~13:40
	道目木	道目木会館前	13:50~14:20
11月21日	曲田	曲田会館前	14:30~15:00
	板沢, 小袴	板沢会館前	10:00~10:40
	下川原, 出川	出川	10:50~11:30
11月21日	大波	工藤久一宅前	10:50~11:30
	赤石, 高戸谷	石戸谷三男宅前	13:10~13:50
	大倉団地		
11月22日	横	横崎会館前	14:00~14:40
	横岩, 大道	横岩会館前	9:30~10:00
	川口鳴滝西大館	川口会館前	10:15~11:00
11月22日	立花, 赤石沢	立花会館前	11:10~11:40
	餅田	餅田会館前	13:10~13:40
	天神緑町, 片山	農業改良普及所前	13:50~14:30
11月24日	丁目根下戸新町		
	片山1, 2丁目	片山会館前	9:30~10:30
	根下戸	根下戸会館前	10:40~11:30
11月24日	舟場	舟場会館前	13:10~13:40
	上・下四羽田	小畑兵一宅前	13:50~14:30
	中山	中山会館前	9:30~10:00
11月27日	沢	藤原良平宅前	10:10~10:40
	羽立, 金谷	菅原信一宅前	10:50~11:30
	餅釣	餅釣会館前	13:10~13:40
11月27日	池内, 萩の台	上川沿公民館前	13:50~14:20

・受診券は、当日配布しますので、住所、氏名、生年月日、世帯主名を記入のうえ提出してください。

毎月25日は国税相談日・電話による相談にも応じます