1978年のあしあと

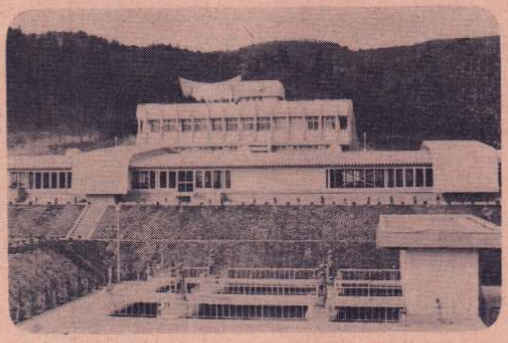

山館新浄水場

有浦小学校

完成した下川沿公民館

12月20日開通した有浦バイパス

9月1日の秋田県総合防災訓練

＜1　月＞
6日・出初式
31日・松木鉱山閉山

＜2　月＞
5日・第22回市民スキー大会
10・11日・アメッコ市

＜3　月＞
31日・第1中学校1期工事完成
31日・市史第2巻「近世」編が刊行

＜4　月＞
1日・日影規制を実施
6日・市教育長に月居泰氏を任命

＜5　月＞
4日・二井田球場オープン
9日・広域斎場の建設に着手
24日・衆議院商工委員の一行が不況鉱山の実情を視察
26日・市立総合病院創立100年記念式典

＜6　月＞
1日・成章中学校新築事業に着手
6日・合同金婚式
28日・市民の森に野外運動施設完成

＜7　月＞
14日・農業委員会委員選挙
17日・大館警察署が片山に移転

＜8　月＞
8日・広域ごみ処理場の建設に着手
14日・合同慰霊祭

国民年金だより

◆老齢(通算老齢)年金の「現況届」を忘れずに

国民年金の老齢年金と通算老齢年金を受給している方は，引続き年金を受けるためには毎年1回現況届を提出することになっています。

これは，皆さんが大切な年金を間違いなく受給するために必要な書類です。必要事項を記入後，市役所市民課年金係で証明を必ず受けてから提出してください。提出期限は2月15日です。

◆ 釈迦内地区の年金委員

(敬称略)

＜担当区域＞	＜氏　名＞	＜電　話＞
小釈迦内	布谷定雄	48—3581
板子石	菅原一郎	48—2714
向羽立	日景善次郎	48—4093
大・中通	関二郎	48—2910
上通	日景誠一	48—2933
山神台	小松慶隆	48—2420
長面	佐々木半二郎	48—2251
長面袋	上村清利	48—2036
商人留	高山昇	48—5590
松峰1・2区	羽沢正一郎	48—2767
松木1・2区	篠村友司	48—5669
沼館1区	田山久美	42—6171
沼館2区	虻川二四郎	42—2577
日景町1・2区	木村忠治	48—2721
獅子ケ森1・2区	木村徳太郎	48—3611

謹賀新年

〈市議会〉(議席番号順)

議長　菅原一雄
副議長　日景助次
議員　畠山広清
〃　安達友一
〃　鳥潟哲治
〃　田中国雄
〃　戸田竹司
〃　黒田常人
〃　成田松太郎
〃　伊藤悦二
〃　菅原治
〃　桜庭末吉
〃　湯瀬勝衛
〃　石垣輝光
〃　若松清一
〃　大坂谷征志
〃　石田徳太郎
〃　斎藤芳二
〃　芳賀忠行
〃　遠藤徳一
〃　伊藤武吉
〃　成田耕三
〃　上村清
〃　鳥潟与四郎
〃　左衛門
〃　畠山勝蔵
〃　虻川景一
〃　柳館邦男
〃　佐々木正治
〃　佐々木丈雄
〃　松崎蔵
〃　西村久平
〃　貝森哲男
〃　石田寛男
〃　佐藤一男

〈市当局〉

市長　石川芳男
助役　竹内福三郎
助役　山城盛周
収入　栗盛蔵
企画室長　畠山美
〃　梅村長
〃　丸屋悧
総務課長　石戸谷賦
職員課長　畠山次
〃　渡辺男
財政課長　成田喜一郎
〃　佐々木博
税務課長　千葉尚
〃　岩沢弘
管財課長　渡辺吉
〃　伊藤歳
市民課長　高橋二郎
〃　鎌田光
厚生課長　佐々木勝
清掃課長　大木政男
〃　斎藤敏
商工観光課長　久米修一
〃　浜田稔
勤労青少年ホーム館長　山城和
農林課長　山田雄三
土木課長(兼)　釜谷勲
都市開発課長　栗田繁
〃　成田悦
収納課長　佐々木伝
環境保護課長　佐藤蔵
〃　賢次

市民の皆さんとの対話を深め明かるく豊かなまちづくりに努めます

事務局長　萩野泰三郎
〃　参事　宏
総看護婦長　猪野ミチ子
手術室長　武田石
栄養科長　根田中芳
薬剤科長　山田清
病理科長(兼)　猪野雅
放射線科長　中田亮
〃　佐藤隆
歯科医師　栗林夫
神経精神科長　門間逸
眼科医師　志満
耳鼻咽喉科長　川内昌
〃　永井武
〃　政男
(弘前大学より派遣)
整形外科医師　中山正
〃　島田勲
産婦人科医師　千葉三
〃　神敦子
〃　高橋憲一
〃　牧田義博
小児科医師　工藤真
麻酔科医師　前大学より派遣　真生
皮膚科医師　(弘前大学より派遣)　牧田郁夫
脳神経外科医師　(秋田大学より派遣)　小田室
泌尿器科医師　藤田松一
外科科長　千葉俊弘
〃　猪田清
〃　田野満
〃　宮石中雅
〃　石沢弘
〃　原正子
〃　吉田隆夫
第二内科科長　川部秀一郎
〃　山田汎康
〃　吉田幸夫
第一内科科長　根田芳昌
〃　福井隆新
〃　中田順一
〃　田根芳夫
〃　山本昌
〃　武田一
〃　西村正三
〃　三ッ井孝一郎
〃　秋田誠五郎
〃　成田元一郎
〃　田中晴一
〃　木村茂
〃　伊藤政
〃　多賀浩
〃　菊地吉
〃　工藤敏
〃　田面木夫
〃　藤木雄
〃　貞一
〃　工藤博
〃　月居紀
〃　石井泰
〃　本多勇
〃　菊地久
教委・総務課長　月居伸
〃　参事　多恒
〃　学課長　工藤景
〃　教育課長　田面敏
〃　社会課長　藤木吉
〃　参事　伊多波雄
中央公民館長　木村政
公民館・参事　田中茂
栗盛図書館・参事　水道課長　一
(広域市町村圏組合)
消防署長　成田誠一郎
消防長　秋田五
〃　三ッ井孝
〃　西村正
〃　参事　三
事務局長　武田
(市立総合病院)
院長　福井
副院長　根田
第一内科科長　吉田
〃　山田
〃　川部
〃　吉田幸
〃　宮沢順
〃　石原隆
〃　田中芳
〃　猪野清
〃　田野宏
〃　千葉俊
〃　藤田雅
〃　小田室弘
〃　高橋憲一
〃　神葉敦子
〃　千葉勲
〃　中島正
〃　山内三
〃　川畑裕
〃　永井武
〃　政男
(弘前大学より派遣)
〃　栗林進
〃　門間尚
〃　佐藤好
〃　猪野正
〃　田中志
〃　山田満
〃　根田夫
〃　武田逸
〃　石井昌
〃　猪野雅
〃　野田ミチ子
〃　野田泰
〃　萩野三郎
〃　宏
〃　参事
〃　参事
〃　参事