昭和34年のあしあと

一月

▼新年祝賀市民名刺交換会（一日一中講堂）▼消防出初式（六日市役所前及び一中講堂）▼戸田鉄工所湯釜爆発死者一（七日）▼金八幡文化財指定（九日）▼市会に新会派「親和会」発足（一一日）▼成人式（一五日桂体育館）▼国立職業訓練所敷地決定（二〇日万吉川原）▼全国素人のど自慢県北地区予選（二五日桂体育館）▼木工振興協議会開催（二九日）▼火災復興促進（一−一二月）

二月

▽万国博（ベルギー）で栗久の曲ワッパ入賞（六日）▽メートル法実施の指導（五日）▽臨時市議会はじまる（二三日）

三月

▼花輪線にデーゼルカー始運転（一日）▼第三回市民スキー大会（一日長根山）▼家具デザイン技術指導実施（九日）市議会決算特別委員会開催（一三日）▼大館、比内両教委区域外入学拒否を決定（一四日）▼二井田大橋竣工式挙行（二一日）▼巡回農地相談室開設（二四−三一日）▼佐藤市長、市長選出馬を声明（二四日）▼石川健二郎氏同様声明（二六日）▼教員異動発表（二七日）▼餅釣四Hク全国研究会で団体一位を獲得（二七日）

四月

▽市制記念日（一日）▽大館高等畜農学校入学式（一日）▽葉燻草栽培許可七・五ヘクタール（一日）▽農家経済調査実施（一日より向う一年）▽防火週間（一−七日）▽大館地方法務総合庁舎完成（四日）▽斉藤作五郎氏養老院へテレビ寄贈（六日）▽農家簿記講習会開催（九日）▽皇太子御成婚奉祝行事実施（一〇日）▼十二所保育園新設開園（一一日）▼緑の週間（一〇−一六日）▼長木中国土緑化推進委員会から表彰をうく（一三日）▼市長、市議選告示（一八日）▼第七回山田記念マラソン大会（一九日）▼知事、県議選挙執行（二三日）▼桜まつり（二六−五月三日）▼県北中学校選抜野球大会（二六日）▼第五回支所訪問駅伝競争（二九日）▼市長、市議選挙執行、佐藤市長三選決る（三〇日）▼春季予防接種（四−五月）

五月

▼第三〇回メーデー（一日）▼桂城公園美化期成会による美化事業完成（五日）▼大館弘前間駅伝競争（一〇日）▼愛鳥週間実施（一〇−一六日）▼改選後初の臨時市議会（一四日）▼中田県議議長就任（二〇日）▼湯山部落電話架設（一九日）▼商工会議所議員選挙（二二日）▼餅田橋落成式（二二日）▼道目木部落電話架設（二三日）▼全県声良鶏、比内鶏展覧会開催（二四日）▼臨時市議会開幕（二八日）▼雪沢地区団体加入電話完成（三〇日）▲赤十字運動実施（一−三一日）

六月

▼参院選挙執行（二日）▼新農村特別助成事業（農協共同作業施設外）決定（四日）▼馬伝貧検査始る（五日）▼佐藤農機工場から出火（六日）▼東北都市観光連絡協議会（一一−一三日）▼国民健康保険税百%完納の真中地区を表彰（一三日）▼市役所で連絡用自動車購入（一七日）▼市内七農業委員会を統合（一八日）▼海外移民促進モデル地区指定に伴い同促進協議会結成（二七日）▼夏季予防接種（六−八月）▼防火帯造成促進（六月−年度末）

七月

▼指定統計「就業構造基本調査」実施（一日）▼サービス諸省会開催（七日）▼国鉄バス相互乗入決定（九日）▼母娘無理心中（一〇日十二所で）▼豪雨出水（八−一一日）▼鳳鳴高校財団法人の認可をうく（一五日）▼移動果樹試験場開設（一六日）▼第五回女子青年幹部研修会（一七−一九日十和田湖畔で）▼定例市議会開幕（一七日）▼ビート工場大館建設決る（二〇日）▼石田緬二郎氏収入役に再選（二〇日）▼市役所で広報車購入（二〇日）▼病虫害防除講習会開催（二二日）▼全林野労組外合川問題でデモ行進（二五日）▼第二回乳牛共進会開催（三〇日）

八月

▼市機構改革及人事異動の一部を発表（一日）▼夏期農家調査実施（一日現在）▼県商工祭に物産出陳（一一−一五日）▼新市建設補助事業「中山、曲田線の工（二一日）▼ビート工場地鎮祭（二一日）▼大館夏まつり開幕（一五−一七日）▼大火（中心街）記念行事実施（一八日）▼上水道城西小へ通水（一九日）▼石田代議士欧米視察歓送会（二〇日）▼市連合青年体育祭（二三日）▼消防ポンプ操法訓練実施（二五日）▼第五回市民リレーカーニバル（三〇日一中で）

九月

▼全国消費実態調査実施（一日から向う三ケ月）▼農業移動相談所開設（二−三日）▼計量器検査実施（一−四日）▼第十回県民体育大会（五−七日バレーボール、軟式庭球バスケットボール）▼第六回夏期農業大学開設（六−八日）▼支所を廃止して出張所を置き機構改革後の大巾人事異動発表（七日）上水道根下戸部落に通水（八日）▼国立秋田総合職業訓練所地鎮祭（一二日）▼市祭典（一二日）▼猛犬小学生をかみ殺す（一三日）▼在日朝鮮人帰還業務申請受付開始（二一日）▼高度集約牧野造成事業実施（二一日）▼青年会議所認証式挙行（二五日）▼石川前県教育委員死亡（二十六日）▼十五号台風による被害調査（二七日）▼第二種中層耐火構造併存公営住宅完成（三〇日）▼ジフテリヤ猛威多発（九−一一月）▼秋季清掃実施（九−一〇月）▼新築家屋調査及び市民税納義務者現住調査実施（九月−一二月）▼巡回レントゲン検査（九−一二月）

一〇月

▼赤い羽共同募金運動開始（一日）▼大館市主要農作物採種組合発足（九日）▼一中、全県ブラスバンドコンクールで優勝（一一日）▼明るい生活展覧会（一一−一四日）▼乳牛のブルセラ検査実施（一二日から二〇日間）▼農委で農家台帳作成調査開始（一五日）▼乳牛栄養障害繁殖検査実施（一五日）▼二井田小ジフテリヤ多発で臨時休校（一九日）▼石田代議士欧米視察帰国歓迎会（二〇日）▼秋季国体参加者選手壮行会（二〇日）▼防火弁論大会（二〇日）▼緊急車による避難訓練実施（二一日）▼臨時市議会開く（二六日）▼赤沢部落に水道完成（二八日）▼中小企業育成資金として三千万円を融資（二六日）▼健康を守る話しあいの会実施（三〇日）▼世界動物デー、一中桂高校など受賞（三一日）▼秋季予防接種（一〇−一二月）▼北日本物産共進会出陳（二九から一週間八戸）

一一月

▼第一回大館市農業祭開催（一−三一日桂城小で）▼文化の日、田山三郎氏に黄綬褒章、鎌田茂治氏県文化功労者として受賞▼秋季防火週間実施（四−一〇日）▼PTA運営、生活指導研修会実施（五−一六日）▼稲作[illegible]講演会開催（一四日）▼長根山県猟区へ「キジ」放鳥（一七日）▼市教育委員長に緑川氏再選（一八日）▼第二回大館市婦人会幹部研修会（二一−二二日五輪荘）▼ビート工場火入式（二二日）▼大館に外灯施設完成（二二日）

一二月

▼一九六〇年世界農林業センサス準備調査実施（一−一五日）▼市民生委員児童委員決る（一日）▼国立職業訓練所へ上水道工事始める（三日）▼第三回大館市民有林造林品評会褒賞授与式挙行（一一日）▼火災予防査察実施（一四−一五日）▼火災予防座談会（一七日）▼外国人登録確認切替（一一−一五日）▼新県庁舎県政展示に物産展示（七−一五日）▼ジフテリヤの免疫度試験を二井田小、上川沿小、沼館分校児童に実施（一八−二二日）▼定例市議会開く（一六日）▼才来たすけあい芸能コンクール大会（二〇日桂体育館で）▼[illegible]講演会（二四日）▼上川沿財産区議員選挙執行（二六日）▼年末特別警戒実施（二八−一月四日）▼上水道延長仲山、片山、柄沢に給水（二八日）▼市役所御用納め（二八日）▼工業統計調査実施（三一日現在）▼市財政白書公表（一二月）

新春を迎えるに当り

助役　小坂直司

昭和三十四年をおくるに当り市民の皆さんに心から感謝の意を表する次第であります。「すべては時が解決する」とよく申されておりますが、あのくらい難渋した火災復興土地区画整理事業も、仲町、馬喰町線、常盤木町線、大町線等も罹災者各位の理解と協力とによって解決をみ、面目を一新した市街地の出現がなったことはまことに慶賀に堪えません。この精神こそ、大館市市政の運営に当って「何事も信念を以って事に処するならば如何なる難事業も成るものである」という確信を強めた次第であります。

輝しい新春を迎うるに当り家庭といわず、職場といわず全市民打って一丸となり、和の精神を以って事に処するならば大館市の発展は期してまつべきものがあると存じます。

市民各位の御隆昌を祈念して年頭の御挨拶といたします。

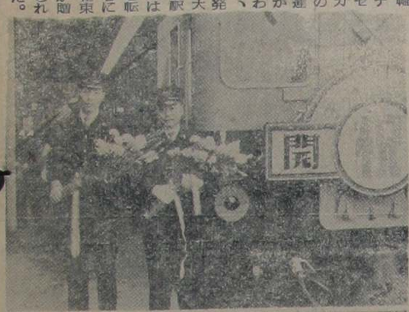

花輪線デーゼルカーの初運転が行われ、始発の大館駅では運転者に花束が贈られた。

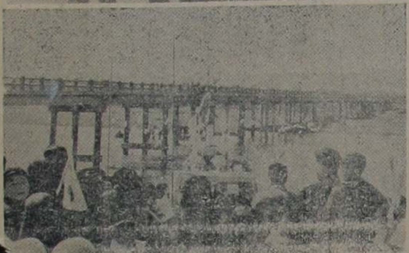

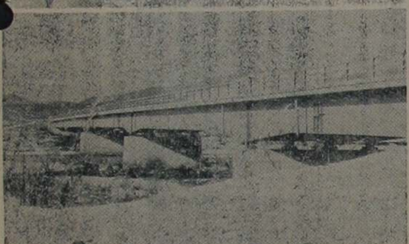

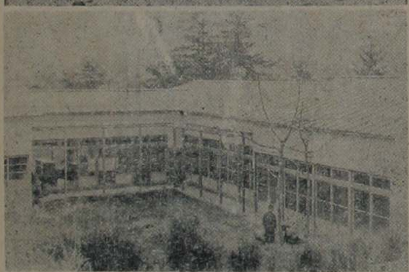

「写真説明」①沿線関係者の念願がかなって三月一日めでたく ②三十三年二月来工事を急いでいた二井田大橋は工費二千四百万円余で見事に完成、三月二十一日盛大な渡初め式を挙行した ③五月二十二日、二年八ケ月ぶりに見事完成した餅田橋。工法は桐ゲルバーガータ式永久橋で総工費七千百六十万円。 ④市内で五つ目の保育園が十二所に新設。木造平家建七九坪、工費二百二十万円児童福祉施設として認可四月一日に開園した

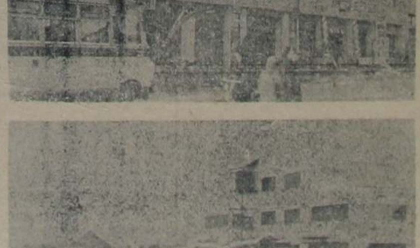

⑤六月十三日、国民健康保険税百%完納という驚異的記録を真中地区で樹立。市では住民関係者の功労を賞え表彰状を伝達した ⑥宿願の国立秋田総合職業訓練所の誘致運動が奏効、万吉川原に建設が決定九月十二日地鎮祭後工事は大車輪で進められている ⑦東北で二番目といわれる併存公営住宅は九月末に完成した。一階は店舗、二−四階は二十四戸 ⑧二井田前田野に建設が決定したビート工場、十一月二十二日盛大な火入式を挙行、三十トンナスドプラントで晴々操業をみた