

# 広報 おおだて

(10月号)

編集と発行大館市役所

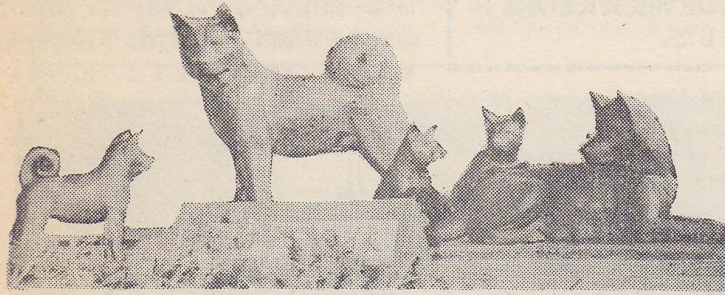

大館市の人口 61,730  
(9月1日現在) 世帯数 13,490

(10月の解説)

10月のことを陰歴では「神無月(かんなづき)」とい  
います。日本中の神さまが、出雲の国に集まるので地方  
の神様は全部おるすになってしまうということから——  
かんなづき。かみなしづき——といわれるのだそうです  
しかし、異説もあつて万葉集に、酒を醸成することを  
「かみなし」と使っているところから、この10月はお米が  
とれて、それを原料として酒をつくつたので、かみなし  
づき——かんなづき——としたのだとする説もあります

1日からは、赤い羽根共同募金運動がはじまります。  
4日から10日までは、世界各国の人々がお互にこぼ、  
思想、習慣などの生活について知識を交換して理解を深  
めようという趣旨から国際文通週間がおこなわれます。  
10日からは待望の東京オリンピックが始まります。ギリ  
シャからはこぼれた聖火は先月23日に大館に至着し、大  
観衆に見守られながら翌24日国立競技場へ向つた。

## 完成近し 大館市し尿処理場

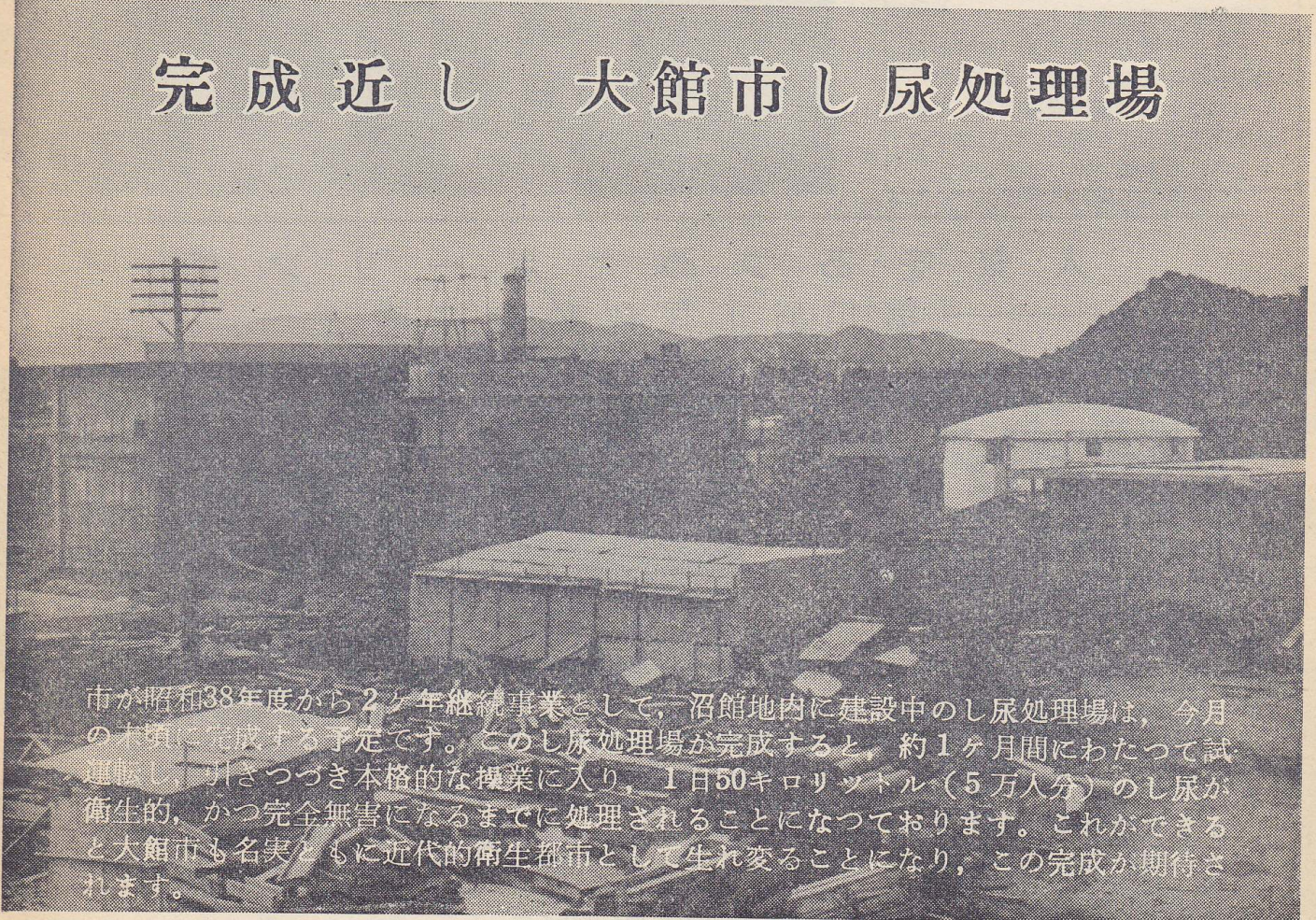

市が昭和38年度から2ヶ年継続事業として、沼館地内に建設中のし尿処理場は、今月  
の本頃に完成する予定です。このし尿処理場が完成すると、約1ヶ月間にわたつて試  
運転し、引きつつき本格的な操業に入り、1日50キロリットル(5万人分)のし尿が  
衛生的、かつ完全無害になるまでに処理されることになっております。これができら  
ると大館市も名実ともに近代的衛生都市として生れ変わることになり、この完成が期待さ  
れます。

### 10月の納税 県市民税 第3期

市税の納付は、市内各農協支所で  
も取扱っておりますのでご利用くだ  
さい。

(市役所の各出張所では取扱ってお  
りません)

#### おわび

9月号の納税の記事で、十二所出  
張所で市税を取扱っている旨の記事  
が書かれておりますが、これは当係  
のまちがいで、十二所出張所も、各  
出張所と同じように、8月15日から市  
税の取扱いはしておりませんので、  
訂正して深くおわびします

### 簡易保険料の一部は市の建設資金に

郵便局でおこなっている簡易保険の契  
約金が、いままでの50万円から100万円  
に引き上げになったのを記念に、郵政省  
では新加入運動を実施しています。

大館市の方方が、この簡易保険に加入  
することによって個人経済面の健全な家  
計を確立し、生活の合理化と計画をはか  
れると同時に、右図のような市の建設事  
業資金として長期融資を郵政省からうけ  
ることができますので、加入者はもちろ  
ん、市の建設事業資金を円滑にするため  
にも市民の皆さんのご加入をおすすめし  
ます。

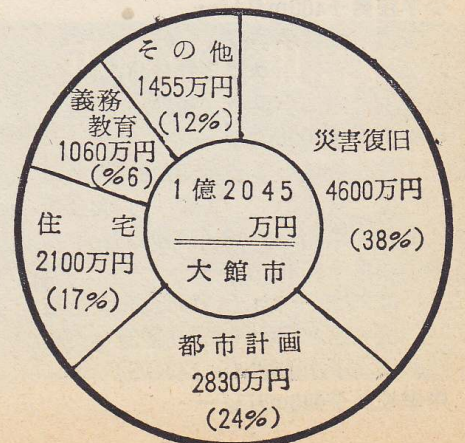

# 助役に虻川文夫氏

9月21日からひらかれた9月臨時市議会は24日、8件の議案を審議可決し、4日間におわたる日程をおおりましたが、この議会でもいままでも空席のままになっていた助役に総務課長の虻川文夫氏が万場一致で選任されました。



## 就任の

## ごあいさつ

大館市助役  
虻川 文夫

このたび、助役に就任いたしましたが大館市には新市建設事業など、まだ幾多の事業が残っております。

もとより微力ではございますが市民のみなさまのご指導とごべんたつをいただき、市長の補佐役として職務を全うするよう努力いたしますのでよろしくお願ひ申し上げます。

# 聖火一路東京へ

ギリシャのアテネからはこぼれたオリンピックの聖なる火は、9月19日大観衆に見守られながら大館市に到着、よく20日は一路東京へ向う。聖火は、東京大会の成功を祈願する私達大館市民の心を秘めて無事に到着できますように祈る。



(写真) 市民体育館前に至着した聖火

# 人気をあつめたボーリング 第10回市民運動会終る

全市民の健康増進と地域の親睦をはかるための第10回市民運動会は、9月27日午前9時から市立第一中学校グラウンドでなごやかにおこなわれました。

ことしは、この10日から始まる東京オリンピックの年にもあたるので、いままでの「リレーカーニバル」の名称を市民運動会とあらため、大会の内容を一新させ、市民が総参加できるプログラムを組みスポーツ、レクリエーションの認識を高めようと関係者一同があらゆる努力をしたのにもかかわらず、市民の参加者が以外に少なかったことは残念でなりません。これは時期的に新市内の人たちが稲刈りの刈入どきにぶつかつたために参加者の減少をきたしたもので、来年からは大会の時期をもつと考慮するならば、この市民運動会はもつともつと、盛況におこなわれるにちがひありません。



(写真) 人気をあつたボーリングゲーム

今回の大会は参加者が少なかった反面内容そのものは充実され、いままで見たこともないような、人力競争とか、一升ビン、ビールビン、ジュースビン(中には本ものが入っている)を配列し、これを10メートルはなれた所から、ドツチボールで倒そうとし、倒した物を賞品とし

てもらえるという、ボーリングあそびなどは参加者の人気の的でもありました。また、リレー競争には大会新記録も続出し、田中橋を折かえし点としたマラソンなどからみても、十分に大会は盛り上つたなかで楽しくすごせた一日だと思えます。

## 大会の決勝記録 (3位まで)

### 小学校男子400mリレー

- 1位 桂城小学校 (57秒)
- 2位 有浦小学校 (57秒4)
- 3位 川口小学校 (59秒2)

### 小学校女子400mリレー

- 1位 桂城小学校 (59秒8) 大会新
- 2位 有浦小 (59秒9) 大会新
- 3位 城西小 (64秒0)

### 中学校男子800mリレー

- 1位 第一中 (1分44秒) 大会新
- 2位 第三中 (1分46秒3)
- 3位 下川沿中 (1分46秒3)

### 中学校女子400mリレー

- 1位 第一中 (57秒3)
- 2位 成章中 (57秒6)
- 3位 第二中 (60秒6)

### PTA400mリレー

- 1位 成章小チーム (54秒)
- 2位 真中チーム (55秒)
- 3位 有浦チーム (58秒9)

### 青年男子スエーデンリレー

- 1位 真中チーム (2分2秒2) 大会新
- 2位 上川沿チーム (2分2秒8) 大会新
- 3位 二井田チーム (2分20秒2)

### 青年女子400mリレー

- 1位 二井田チーム (63秒9)

(参加は二井田1チームだけ)

### 婦人400mリレー

- 1位 大館第4区チーム (1分13秒)
- 2位 大館第5区チーム (1分13秒5)

### 消防団800mリレー

- 1位 真中チーム (1分53秒4)
- 2位 上川沿チーム (1分55秒8)

### 職場対抗400mリレー

- 1位 東北電力チーム (51秒9)
- 2位 商業高校チーム (52秒2)
- 3位 国鉄チーム (53秒2)

# お知らせ

## 秋季種とうをおこないます。

市では、次の日程で乳児および来年の春に小学校へ入学されるお子さんのために種とうの接種をおこないます。該当されるお子さんには通知を出していませんので、該当されるお子さんにはもれなく接種を受けさせてください。なお、母子手帳は必ず持ってきていただきます。

**該当者**  
 第1期 昭和39年1月1日から昭和39年6月末日までの出生者  
 第2期 昭和33年4月2日から34年4月1日(来春小学校入学者)までの出生者  
 その他 前回まで接種未了者

料 金 1回につき10円

**接種のための注意**

- 接種前日は入浴させ、衣服を清潔にしてお連れください。
- 当日、熱があつたり、健康状態のすぐ

れない時は、市の厚生課衛生係へ連絡して次回に受けさせてください。

○接種当日は、こみあいますので、つり銭のいらぬようにお願いします。

### 種とう接種と検診日程

| と ころ   | 月  | 接 種  | 月  | 検 診  | 参 集 時 間            | 実 施 地 区   |
|--------|----|------|----|------|--------------------|---|
| 釈迦内公民館 | 10 | 12 月 | 10 | 19 月 | 午後<br>1.30<br>2.30 | 釈迦内全地区  |
| 長木公民館  |    | 13 火 |    | 20 火 |                    | 長木全地区   |
| 下川沿公民館 |    | 14 水 |    | 21 水 |                    | 下川沿全地区 (片山は体育館へ)  |
| 真中公民館  |    | 15 木 |    | 22 木 | 午後<br>1.30~2.00    | 真中全地区   |
| 上川沿公民館 |    | 15 木 |    | 22 木 | 午後<br>2.30~3.00    | 上川沿全地区 (根下戸, 舟場は体育館へ)   |
| 二井田公民館 |    | 16 金 |    | 23 金 | 午後                 | 二井田全地区  |
| 十二所出張所 |    | 26 月 |    | 2 月  | 1.30~2.30          | 十二所全地区  |
| 市民体育館  | 月  | 29 木 | 11 | 5 木  | 午後<br>1.30~2.30    | 金坂, 柄沢, 相染, 東台, 赤館, 桜町, 新町, 中町, 田代, 向町, 馬喰, 南町, 部垂町, 谷地町, 一心院清水町, 中道三角, 有浦, 御成町, 1丁目, 2丁目, 旭ヶ丘, 3丁目, 4丁目, 5丁目, アパート1.2.3号 |
| 市民体育館  |    | 30 金 |    | 6 金  |                    | までにお集りください。   |

### レントゲンカーが巡回します

結核にかかる人がへつたとはいえ、いまでも自分が結核にかかっているのを知らないで働きつづけている方もおります。市が春におこなった診断のときは、このような末知の人が3人もおり、いまなお恐ろしい病気の一つにかぞえられています。市ではこの結核を未然に防ぐために10月19日から11月6日まで、全町内をレントゲンカーで巡回し、診断をおこないますので必ず受けてください。くわしい日程と時間は、各家々に通知されます。

### 散水車を購入

市では、ジャリ道路のほこりに悩まされている市民の皆さんからの要望にこたえ、9月15日に散水車を購入しました。この散水車のタンクには6,000リットル(1升ビンで3,333本)の水を貯えることができるもので、先日、市の建設課でおこなった実験では、このタンクに満水して時速30Kで走ると、巾6m、距離にして3kmの道路に水をまきちらして走ることができる高性能のものでした。



### 陸・海・空 自衛官募集

1. 資格 18才以上25才までの中学校以上の卒業生
2. 試験科目 国語, 数学, 社会ならびに身体検査, 口述試験
3. 募集期間 10月1日~12月末日
4. 申込先 市役所市民課および各出張所自衛隊秋田地方連絡部大館出張所 (呼出 Tel563番)

市役所の一般事務職員と林業、土木職員の採用試験が去る9月26-27日の2日間にわたって城南小学校講堂でおこなわれました。187名の受験者のうち第1次試験をパスし、第2次試験の口述試験の資格を得た方の受験番号は(一般)1.2.4.11.13.14.28.31.36.40.43.44.49.56.67.76.79.81.82.83.85.86.99.103.105.107.111.128.129.157(林業)4.5.6(土木)1.3.7の合計36名で最終合格者の発表は10日ごろの予定です。

### 市職員採用試験



合格発表は10日ごろ

# オリンピック東京大会競技日程表

|            |                                  | 10月 | 10日 | 11日 | 12日 | 13日 | 14日 | 15日 | 16日 | 17日 | 18日 | 19日 | 20日 | 21日 | 22日 | 23日 | 24日 | 競技会場   |
|------------|----------------------------------|-----|-----|-----|-----|-----|-----|-----|-----|-----|-----|-----|-----|-----|-----|-----|-----|--|
| 陸上競技       |                                  |     |     |     |     |     |     |     |     |     |     |     |     |     |     |     |     | 国立競技場  |
| 漕艇         |                                  |     |     |     |     |     |     |     |     |     |     |     |     |     |     |     |     | 戸田漕艇場  |
| バスケットボール   |                                  |     |     |     |     |     |     |     |     |     |     |     |     |     |     |     |     | 国立屋内総合競技場別館  |
| ボクシング      |                                  |     |     |     |     |     |     |     |     |     |     |     |     |     |     |     |     | 後楽園アイスパレス  |
| カヌー        |                                  |     |     |     |     |     |     |     |     |     |     |     |     |     |     |     |     | 相模湖  |
| 自転車競技      | ピストル競技<br>道路競技                   |     |     |     |     |     |     |     |     |     |     |     |     |     |     |     |     | 八王子自転車競技場<br>八王子自転車ロードレースコース                                   |
| フェンシング     |                                  |     |     |     |     |     |     |     |     |     |     |     |     |     |     |     |     | 早稲田大学記念会堂  |
| 蹴球         |                                  |     |     |     |     |     |     |     |     |     |     |     |     |     |     |     |     | 国立競技場<br>秩父宮ラグビー場<br>駒沢陸上競技場<br>三ツ沢蹴球場<br>大宮蹴球場                |
| 体操競技       |                                  |     |     |     |     |     |     |     |     |     |     |     |     |     |     |     |     | 東京体育館  |
| ウエイトリフティング |                                  |     |     |     |     |     |     |     |     |     |     |     |     |     |     |     |     | 渋谷公会堂  |
| ホッケー       |                                  |     |     |     |     |     |     |     |     |     |     |     |     |     |     |     |     | 駒沢第一ホッケー場<br>駒沢第二ホッケー場<br>駒沢第三ホッケー場                            |
| 柔道         |                                  |     |     |     |     |     |     |     |     |     |     |     |     |     |     |     |     | 日本武道館  |
| レスリング      |                                  |     |     |     |     |     |     |     |     |     |     |     |     |     |     |     |     | 駒沢体育館  |
| 水泳および飛込    |                                  |     |     |     |     |     |     |     |     |     |     |     |     |     |     |     |     | 国立屋内総合競技場本館  |
| 近代五種競技     |                                  |     |     |     |     |     |     |     |     |     |     |     |     |     |     |     |     | 馬：朝霞根津パークフ早稲田大学記念会堂<br>射：朝霞射撃場<br>水：国立屋内総合競技場本館 断：東京大学検見川総合運動場 |
| 馬術競技       | 総合馬術競技<br>大賞典馬場馬術競技<br>大賞典障害飛越競技 |     |     |     |     |     |     |     |     |     |     |     |     |     |     |     |     | 軽井沢総合馬術競技場<br>馬事公苑   |
| 射撃         | ライフル射撃<br>クレー射撃                  |     |     |     |     |     |     |     |     |     |     |     |     |     |     |     |     | 国立競技場<br>朝霞射撃場<br>所沢クレー射撃場                                     |
| バレーボール     |                                  |     |     |     |     |     |     |     |     |     |     |     |     |     |     |     |     | 駒沢バレーボール場  |
| 水球         |                                  |     |     |     |     |     |     |     |     |     |     |     |     |     |     |     |     | 横浜文化体育館<br>東京屋内水泳場   |
| ヨット        |                                  |     |     |     |     |     |     |     |     |     |     |     |     |     |     |     |     | 相模湖  |
| 芸術展示       |                                  |     |     |     |     |     |     |     |     |     |     |     |     |     |     |     |     | 美術部門 芸能部門  |
| デモンストレーション | 野球<br>武道                         |     |     |     |     |     |     |     |     |     |     |     |     |     |     |     |     | 神宮野球場<br>日本武道館   |

毎週金曜日午後1時15分からNHKテレビで「大館の時間」が放送されています。