広報（新年号）

おおだて

編集と発行　大館市役所

迷信を打ち破る年にしょう

ことしは丙午（ひのえうま）の年です。いまだに農村地帯ではこの丙午生れの女の子をいみきらうところが多いようです。

人間の足が月面に立とうという時に，いまさら何年生れはどうのこうのという時代でもありますまい，こんな伝説こそまさに前世紀も前世紀，むかしむかしのおとぎ話といわざるを得ません。

元来午（うま）年とか巳年は，方向をあらわす十二支（ね，うし，とら，う，たつ，み，うま，ひつじ，さる，とり，いぬ，い，の１２）から由来するといわれて，これが動物の名にふりかえられたのも童話の世界で，それが女性の人生に影響を及ぼすなど，全く迷信以外のなにものでもありません。

ことしは遠慮なく女の子を生んでもらってぜひこうした迷信の世界を打ち破る年にしたいものですね。

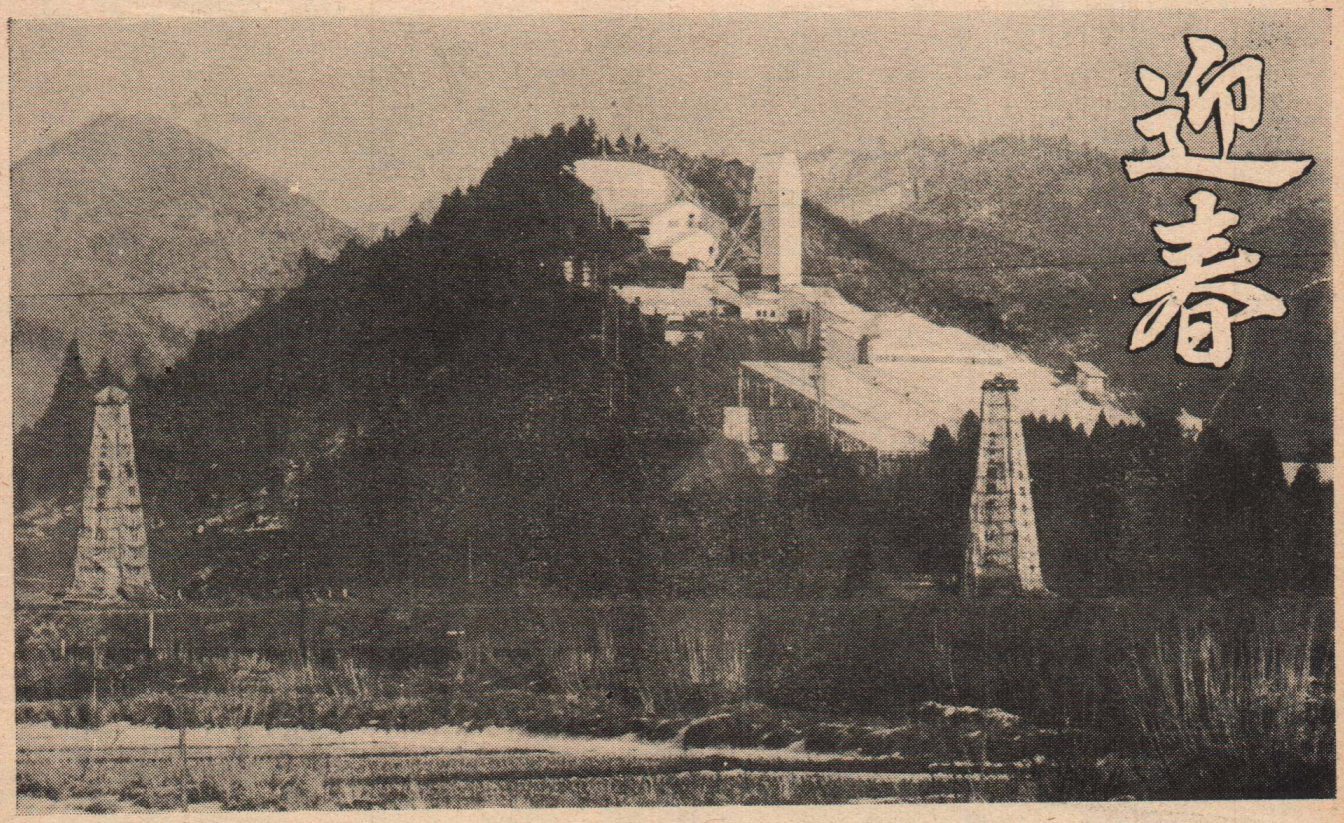

謹賀新年

大館市議会

議長　渡部綱次
副議長　柳館邦男
議員　菅原一雄
〃　高松善治郎
〃　佐藤務
〃　谷地田一雄
〃　八神錦三
〃　三浦要太郎
〃　石田徳太郎
〃　小坂元治
〃　斎藤芳二
〃　石川芳男
〃　築館米三郎
〃　畠山耕英
〃　奈良友二
〃　石戸谷錦吉
〃　桜庭末吉
〃　釜谷義雄
〃　石田良助
〃　石戸谷徳蔵
〃　菅原小太郎
〃　畠山俊夫
〃　佐藤省一
〃　畠山勝蔵
〃　日景甑三
〃　石田豊治
〃　佐藤民二郎
〃　村井信一郎
〃　成田松蔵
〃　太田部武蔵
〃　田中国司
〃　桜庭勝一
〃　石垣忠美
〃　佐々木半二郎
〃　菅原勇治
〃　野口弘