豚一頭でも農家

春期農業基本調査

五月一日現在で農家春期基本調査が実施されます。

この調査は秋田県統計調査条例に基ずいて実施されるもので、例年は夏期と冬期の二回に亘って実施されましたが本年は二、三男対策上の調査とあわせ行うため、調査期日も例年の八月を三カ月繰上げ春期調査としてこの五月実施されることになりました。

調査の対象となるものは

①経営耕地面積（田、畑、樹園地を合わせて）一反歩以上の農家

②温室を一棟以上経営するもの

③乳用牛を一頭以上飼っているもの

④繁殖を目的として役牛や馬を一頭以上飼育するもの

⑤豚を一頭以上飼育するもの

⑥緬羊、山羊を三頭以上飼育するもの

⑦成鶏、あひる、かちようなど合せて三十羽以上飼っているもの

⑧兎を三十頭以上飼っているもの

⑨蜜蜂を三群以上飼っているもの

⑩農園物の販売額が年間二万円以上あるもの。となっております。②から⑩までの定義によって調査される農家を例外規定農家と呼んでいますがこの例外規定農家は従来まされないので税金やその他で⑩一つに限られていましたが、昭和三十年に実施された農業センサス（抽出調査で秋田県は調査されなかった）の定義に基ずいて新に②～④を調査対象とすることになったため、農家の範囲は非常に広くなりました。従つて今まで調査されたことのない方も今度からは調査されることになりますから、調査員が訪問した際は宜しく御協力下さい。

調査項目は▼専業兼業別▼常住世帯員数▼二三男女の就職希望状況▼農家人口の移動▼山林放牧、採草地面積▼苗代播種面積▼経営耕地面積▼季節出稼、常雇、臨時雇員数となっていますが、この調査の結果は統計上の目的以外には使用されないので税金やその他で個々に迷惑をおかけするようなことは絶対ありませんから安心して事実ありのままをお答え下さい。

尚本年二月に皆様から御申告を頂いた〝冬期農業基本調査〟の結果がまとまりましたので、その概要を「市勢」欄に特集しましたから御覧下さい。

みんなの水道

みんなで利用

一度水道を使ったことのある方は、水道の有難さを身にしみて感ずると云っています。百年の大計に立ち一億六千万円の巨費を投じて建設しが合理化されるに従って、この水道は不可欠なものになっています。市でも一昨年来建設工事を行い給水を始めていますが、これでようやく先進都市に追いつけ、また大火の危険からも遠のいた感がします。百年の大計に立ち一億六千万円の巨費を投じて建設しが合理化されるに従って、この水道は不可欠なものになっています。市でも一昨年来建設工事を行い給水を始めていますが、これでようやく先進都市並みに、無駄な労力と危険と不便を飲料水の面からはぶき御家族みんなで楽しい文化生活を営んでいただくためであります。一カ月僅か二四〇円、二丁目方面の一部にアンモニヤや硝酸などが多量に検出されて飲料不適となっているものが相当あります。

最近の市内の水質について

昨年中保健所で調べた水質検査をみますと、市の中心地である中城、長倉、田町、大町、弁天、玉林寺后、寺町、末広、常盤木、南町、新地、昭和、谷地町および一丁目、

今までよかった井戸水が、そんなに悪くなることはないとばかりは思っていられません。家が密集、人口が稠密になるにつれて汚水の排出が多くなるし、漏水、溢水、浸透によって汚染される場合が決して少なくありません。せめて飲料水だけは安心して気軽に使えるようにしたいものです。これでお宅の飲料水問題が解消です。

給水工事について

水道は公益の事業で儲けるためのものでありません皆んなで利用し、皆んなで育てて下さい。

給水装置の工事費は道路面の配管（水道鉄管）より十五米以内で約一万円位でできます。給水装置の工事費は三カ月六カ月、十カ月の月賦払いもでき申込と同時に工事を行います。

水道給水料金

一般家庭では月に二百四十円（一日八円）で充分に使えますし、週に一、二回は風呂も使えます。

水道のことなら気軽に水道課へお尋ね下さい。

大館高等酪農学校

通信教育方式採用で

酪農経営の基礎知識と技術を修得し地域農業の発展を図ろうというので、大館高等酪農学校が開校されました。この学校は北海道野幌高等酪農学校の分校として設置されたもので、学習は通信教育方式、修業年限は二カ年で高等学校程度以上の専門技術を修得させようとするもの。

去る四月二十一日野幌本校の阿部友一経営科講師を招き開校式は三十名。酪農と新農村建設に熱意ある勤労男女の入学を奨めています。詳しくは市農政課へお尋ね下さい。

（写真は市役所会議室での開校式）

今年から自主納税

「税金をとられる」「市民の義務として納める」このわずかの気持の違いが滞納と完納の岐れ目になります。

又「税金は自分で納めるもの」「税金は取りにくるもの」この違いは市政にプラスともなりマイナスにもなります税金は本来自分で納めなければならないものです。徴収員を頼んで徴収することは、税金を徴収するために税金を使うということで全く無駄なことです。税金を皆んなが自分で納めるようになったら多くの徴税経費が節約されて、それだけ道路や橋や学校など皆んなの利益になる事業に使えるわけです。

また逆に云えばそれだけ税金をやすくすることも出来る理屈になります。今からでも皆んなで自主納税をいたしましょう。

税金は納期を失すると督促手数料、延滞金、延滞加算金が徴収されます。市では税の滞納をなくし納期内納税を図るため納税貯蓄組合を組織するよう奨めています。わずかづつの積立によって楽に納税でき事務費の補助や完納奨励金などが交付されます。

納税貯蓄組合を組織しようとする場合は市の収入役室に連絡すれば係が伺って詳しく説明し、または設立の指導を行うことになっています。

赤十字運動

毎戸で一人は社員に

赤十字運動は今年も五月一日から一カ月間に亘って全国一斉に行われます。赤十字は博愛、奉仕、救護、社会福祉など人道的任務の遂行に当っていますが、このための経費は社員の納める社費や寄付金によって賄われます。従って社員に加入することは赤十字の人道的任務の遂行に参画することであり、人類の幸福と世界平和に尽すことになります。

今年の市の目標額は五四〇〇〇〇円です。赤十字の趣旨に賛同し一人は是非加入いたしましょう。

社員は個人、法人の別なく、また性別、年令、信条、社会的身分に差別なく加入できます。社員と社費は○社員年額百円以上○特別社員（一次又は数次に）三千円以上＝銀色社員章、一万円以上＝金色社員章○有功社員（同）五万円以上＝銀色有功章、十万円以上＝金色有功章

愛鳥週間

五月一日から十六日まで愛鳥週間です。

森林や農作物の害虫を捕食し、私達の自然の可愛いい小鳥は年々減っています。庭木や、山林に巣箱をかけて小鳥を殖やし、空気銃などでの無益な殺傷はやめましょう。空気銃での狩猟期間は十一月から三月十五日までとなっているので狩猟期間がすぎ射撃場以外での使用は禁じられていますから御注意下さい。

編集後記

○四月の市政だよりは、市議会が三月三十一日まで開会された関係で予算や条例などがさきならたため発行をひかえていましたが、その後も閉会中審査事件の委員会審議や、事務上の諸都合で四、五月の合併号のような形で発行することになりましたことに申訳なく存じております。

○五月のゴールデン・ウイーク気候は上々、桜は満開、行楽には絶好のシーズンですが、花にうかれている間に傷中をスラれたり、空巣に狙われます。また気持のゆるみから火事の起しやすい季節ですから注意しましょう。

○農家では耕起その他で大変忙しくなります。裏肥を防ぐため蛇猫に注意しましょう。

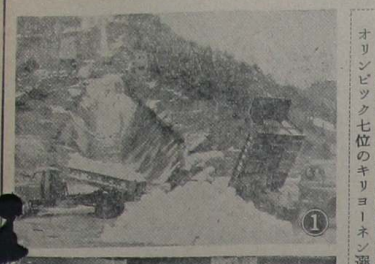

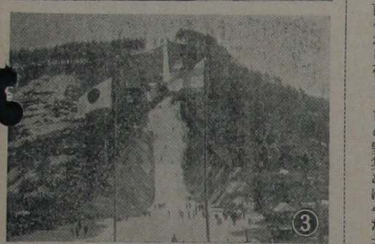

三月二十五日長根山シャンツェでフインランドのオリンピック七位エイノ・キリヨーネン、同世界選手権六位のアシテイロ・イモーネンをはじめ吉沢菊地など国際ジャンパーの一行を迎えて「国際ジャンプスキー大会」が開催された。①流石の雪国とはいえ、御覧のような夏山、七台のダンプカーと延五百人の労力で大わらわの雪集めが数日前から行われた。②市長サロンで歓談するフインランド選手、中央の二人向つて左側キリヨーネン、右側イモーネンの両選手、左端市長③両国旗ひらめく大会寸前のシャンツェ。前後から夜どうしの雪集めは今なおつづけられている。④見事なフオームで飛躍するオリンピック七位のキリヨーネン選手。

表3，表四の官公署と会社団体勤務は固定給者，家業従事とその他の就業者は不定給者である。

表四の学校関係の中学卒には旧高小を高等学校卒には旧制中学をまた短大卒には旧制高校及び専門学校卒業者を含んでいる。大学卒業者には旧新の別なく掲げられる。

表4　学校関係別就業者数

学校関係	総数	官公署勤務	社団会体勤務	家業従事者	その他就業者	学生	生徒	不就業
不就学	837	1	7	261	152			416
小学校卒	4009	54	205	2740	363			647
中学校卒	9417	287	1374	6627	625			504
高等学校卒	1172	167	315	517	73			100
同上在学	688	8	22	98	28	532		
短期大学卒	123	58	16	34	4			11
同上在学	27	—	—	1	1	25		
大学卒	48	18	8	10	4			8
同上在学	40	—	—	1	—	39		
幼稚園児童	172					172		
小中在学	5553					5553		
乳幼児	3778							3778
計	25864	593	343	10289	1250	6321		5464

表5　農作物収穫高

作名	栽培戸数	栽培面積反	収穫高
春蚕繭	3524	1428	貫 5085
さつまいも	249	33	〆 7455
小豆	2908	1083	石 666
大豆（子実）	3299	3357	石 2903
あわ	251	162	斗 983
そば	535	248	斗 1533
大根	3434	975	百〆 5032
かぶ	488	54	〃 203
ごぼう	1982	144	〃 302
にんじん	1694	90	〃 191
キャベツ	2581	355	〃 1511
結球白菜	2287	269	〃 1292
ほうれん草	762	73	〃 123
ねぎ	2177	315	〃 813
なす	2592	233	〃 725
きうり	2617	200	〃 734
とまと	1435	114	〃 370
さといも	965	56	〃 0
とろろいも	845	50	〃 105
りんご	252	436	〃 995
梨	134	341	〃 879
ぶどう	119	12	〃 13

表5　家畜家禽飼養頭羽数

	総数	大館	釈迦内	長木	上川沿	下川沿	二井田	真中	十二所
乳用牛	189	21	19	33	2	11	11	6	86
役肉用牛	302	28	65	50	30	29	25	15	60
馬	2027	159	287	269	191	202	307	235	377
豚	935	168	203	119	66	101	32	43	203
緬羊	838	84	134	123	71	87	91	40	208
山羊	648	45	67	60	57	59	87	55	218
にわとり	25617	4240	4268	2832	1839	2641	2362	2289	5146