七月一日現在 商業統計調査 今年は飲食店も

商業統計調査は統計法に定められた指定統計として二年毎に実施されているもので昭和二十七年から今度で四回目の調査に当ります。

この調査はわが国の商業の実態を把握することによって通商産業行政上の資料とし、また学界の経済分析や民間企業者の実務参考、或はわが国の商業を海外に紹介するための有益な基礎資料として役立てようとするものです。

この調査の対象となるものは日本標準産業分類の「卸売及び小売」を主業とする商店および商品賃売の代理または仲立を業するもので次の三つに区分し、それぞれの調査票を用いて調査を行います。甲＝法人組織の商店および常用労働者を有する個人商店、乙＝常用労働者を有しない個人商店、丙＝飲食店

丙調査は商業統計規則の改正によって本年から実施されることになったものです。

調査の項目は①商店名②商店所在地③本支店の区別④商業組織⑤経営組織⑥業名⑦業態⑧売場面積⑨従業者数⑩商品仕入先⑪商品の販売方法⑫商品販売額⑬販売先別動合のようにこの調査は統計法に定められた指定統計であるため調査の結果は統計上の目的外に使用することは法によって禁じられております。従ってだものと調査員の聞取り調査（他計申告）によって行うものとあります。市ではこの調査を行うため全市域を二十六調査区にわけ同数調査員を設けて実施しますが、前述の利害関係を生ずるような目的に使用することがありませんから安心して事実ありのままを申告して下さい。

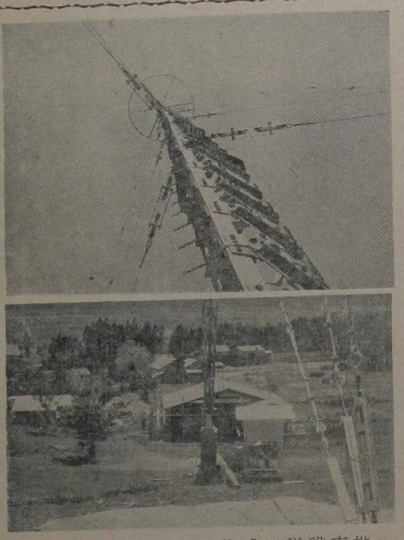

大館市はラジオ東北の難聴地域であるので、かねてから市内川口（下川沼駅前）に建設工事を急いでいた同大館放送局はこの十五日開局の予定です。放送アンテナは東京株式会社加藤電気工業所の設計施行で鉄塔の高さは六十七米局舎及び住宅は秋田市中村豪設計、市建設課の工事管理で施行者は株式会社伊藤組。この中継局の新設によって難聴だったラジオ東北の放送もNHK並みに聴取でき皆様の耳を楽しませる日も間近です

〔写真上＝放送アンテナ、下＝局舎全景〕

補充選挙人名簿 登録申請は五日まで

来る六月二十二日は参議院秋田県選出議員補欠選挙が行われますが、この選挙に用いられる補充選挙人名簿の登録申請を次により受付けておりますから該当される方は至急登録申請をして下さい。

▽調製期日＝五月二十九日現在

▽登録の申請期間＝五月三日から六月五日まで

▽登録申請を必要とする方

①昭和二十三年五月三十日で満二十才になった者、即ち昭和十三年五月四日から十三年五月三十日までの間に生れた者で本年二月二十八日以前から引続き当市に居住している者

②昭和三十三年二月四日から三十三年二月二十八日までの間に当市に居住することとなった者で引続き居住している者。

③右のほか基本選挙人名簿および昭和三十三年五月二日現在調製の補充選挙人名簿に登録されるべき者で登録漏れとなっている者。

右①～③に該当される方でも登録申請期間を過ぎると如何なる条件があっても登録できませんから御注意下さい。

申請書用紙は選挙管理委員会および各支所に備えております。

巡回栄養調理の実演

かたよった栄養は病気の原因になります。栄養調査の結果をみても秋田県は米食が多い関係でビタミン類やカルシウム、脂肪、蛋白質の不足が明かにされています。そこで県の栄養指導車が巡回、調理の指導実演を行うことになりました。当市内の巡回日程は次のとおりでありますから多数御聴講下さい。六月十九日午後真中公民館、六月二十日午後十二所支所前、六月二十一日午前市役所前、六月二十一日午後釈迦内支所前。

桂城公園に水呑場 四十二会歳祝の寄付

桂城城跡の公園化計画は着々進められておりますがこれにさきがけて去る五月三日子供の日、三十二年度四十二会々長石田純二郎氏らが歳祝いの記念として、公園入口に〝本を読む少女〟の像をのせた水呑場を寄附除幕式を行いました。像は日本彫刻界の権威県田嘉治氏の力作、壁泉外は市建設課の設計によるもので工費二十万円。これで飲料水の不自由もなくなり子供遠足を始め利用者によろこばれています。

文化財を展示

市教育委員会では文化財に対する一般の認識を高めようと来る六月二十一、二十二の両日、市立図書館において貴重な文化財の展示会を開催することになりましたから多数御観覧下さい。

健康優良赤ちゃん決る

大館市健康優良赤ちゃんを選衡する第二次審査は、去る三月十一、十二の両日公立大館病院小児科において、第一次の予選通過者七十六名を対象に行いました。審査は東北大学附属病院乳幼児検査係の協力も得て慎重に行った結果この程次の七名を大館市健康優良赤ちゃんに決定、去る五月二十九日午前十時市役所において表彰式を行いました。（）内は保護者名

○佐藤美子（俊夫）常盤木町
○仲沢功（佐吉）二井田
○武藤博美（猛）相染町
○佐藤容子（鉦一）東台
○野口雅史（悦司）新地
○冨柳正臨（経臨）金坂
○坂本大二郎（キヌ）新地

（順位決定は行わない）

四十九万円を交付 納税貯蓄組合へ

市内五十七の納税貯蓄組合に対して、このほど昭和三十二年度の事務費補助、完納奨励金など総額四十九万四千五百五十三円の交付を行いました。これによると貯蓄組合の納税成績は極めてよく、一部の例外を除いては九〇％以上の好成績となっています。

納税貯蓄組合は御承知のように、月々など僅かづつの貯蓄で無理なく納税の義務が果せる仕組となっているので既設の組合ばかりも非常に好評を得ているため本年度もさらに未設置地区の設立を勧奨することになっています。

そこで市収入役室では連絡のあり次第係員を派遣し詳しく説明するほか、設立の指導に当っておりますから納税貯蓄組合のことなら何なりと遠慮なく御相談下さるようにとのことです。

自転車登録制を計画 鑑札はとらないように

本年度から自転車荷車税がのまっているがこのうち鑑札廃止されたので、鑑札制度もなくなります。従ってこれまで自転車の盗難、拾得、遺失など鑑札によって持主に返されていたのが、鑑札がなくなることによってその率も非常に低下するものとみられています。昨年度秋田県内での自転車の盗難等警察の取扱を受けた台数は二、五九七台に達しており、この盗難防止と発見に役だてようと計画していますが、これが実施されるまでは従来の自転車鑑札を取りはずさないよう望んでいます。

メートル法で今から〝世界中どこでも通るメートル法〟

昭和三十四年一月一日から日本中がメートル法になります。この日からは土地台帳、輸出など特別の場合をのぞいては私達になじみ深い尺貫法やヤードポンド法は取引や証明には使えないことに決められています。

ですから今まで野菜や食肉、菓子や果物など買や売で買ったり売ったりしているものがキログラムとなり和服地や洋服地のヤールや尺丈がなくなってメートルとなり、酒や醤油、酢などの升、合はリットルとそれぞれ変るわけです。もちろん商店の値段表示も「グラム」いくら「メートル」いくら「リットル」いくらというように変ります。三十四年一月といっても、後半年ですから今からなれておくことが大切です。

時の記念日

六月十日は時の記念日です。斉明天皇六年に皇太子（天智天皇）が、自身でつくった「漏剋」（水時計）を使われた日を記念日としたもの。昔の時計には、この外、日時計、砂時計、振子時計、分銅時計などがあります。

標準時とは太陽が真南の空にきたときが正午ですが、土地ごとにちがう午線で正午を決めていたのでは不便だから国ごとにどこかの場所を定めてその真南の空に太陽がきたときを正午にきめたのが標準時であります。日本では東経百三十五度の子午線（明石市附近）にたいする地方平均時を中央標準時としています。イギリスやフランスはグリニッチの標準時を用い、アメリカは国が広いので四種類の標準時を使っています。

農繁期の栄養 〝手間のかからない栄養食の工夫を〟

農繁期は労働が激しいので労働に応じた栄養をとらないと衰弱から病気になります。強度の労働に従事する成人の一日当り必要な栄養は熱量にして四千カロリー蛋白質百十～百二十グラム脂肪三十グラム、ビタミンAが四千国際単位、同B1B2が各二ミリグラム、同Cが六十五ミリグラム、カルシウム一グラムとなりますが忙しくても充分栄養をとるように手間のかからない栄養保存食を工夫しよう。

▼刺ばんづけ＝小魚を油で揚げ、にんじん、玉ねぎ、きつまり子糸線を通過するようにちがう子糸線で正午を決めていたので不便だから国ごとにどこかの場所を定めてその真南の空に太陽がきたときを正午にきめたのが標準時であります。日本では東経百三十五度の子午線（明石市附近）にたいする地方平均時を中央標準時としています。イギリスやフランスはグリニッチの標準時を用い、アメリカは国が広いので四種類の標準時を使っています。

戸籍がかきかえられています

あなたの戸籍が、あなたの知らない間にかきかえられる！といっても全部がかわるわけではありません。

どのようにかき変えられるかを一口にいうと「一夫婦一戸籍」にしようとするものです。また今までの戸主という書き方はやめ筆頭者とします。新しい戸籍法が昭和二十三年にできてからは出生や婚姻などの事由があり次第、その夫婦子供を単位とした新戸籍がつくられてきましたが、そのようなことがないため今もって古い戸籍のままであるものについて新しい戸籍法によってつくり替えることになったもの。つくり替える必要のある戸籍は今から向う三年以内に全部書きかえられます。

▼やまと煮＝魚、玉ねぎ、にんじんなどを醤油、ソース、砂糖で煮つめたもの。

▼すまの五目づけ＝するめ、にんじん、こんぶ、大豆を醤油でつけたもの。

▼鉄火みそ＝大豆、干たらにんじん、玉ねぎを油でいためて味噌、醤油、砂糖で味づけしたもの。

▼ふりかけ＝魚粉、食塩、ゴマ、のり、とがらしなどをいりあわせたもの。

統計図書コンクール

秋田県、秋田県教育委員会秋田県統計課主催の第九回秋田県統計図表コンクールを次のように実施しますから多数作品の御応募をお奨めいたします。

▽応募資格と課題

□第一部＝小学校児童
①あなた方の家庭生活または学校生活を示す図表

□第二部＝中学校生徒
①秋田県またはあなた方の住んでいる市町村の長所または短所を示す図表
②その他自由

□第三部＝高等学校生徒
第二部と同じ

□第四部＝一般（含大学生）
①日本の経済状態の変化を示す図表
②県勢の推移を示す図表
③その他自由

▽材料規格
第一部の用紙規格七二・八糎×五一・五糎（B二判仕上寸法）第二部第三部第四部は一〇三糎×七二・八糎（B列一判仕上寸法）

▽送先
秋田市土手長町、秋田県統務部文書統計課

▽締切日
昭和三十三年六月十六日まで到着のこと。

▽応募上の注意
応募作品の裏面には住所氏名（ふりがな）性別、職業児童生徒の場合は所属学校名（ふりがな）学年、年令を明記する。また応募作品は原則として返さない。

▽審査
主催者が委嘱する審査員により次の審査基準による。
①資料の選択四〇点、②構図（平明、斬新、独創の程度）三〇点、③筆調三〇点

▽入選区分及び賞
各部毎特選一点、入選三点佳作若干点、賞状、賞金または賞品（但し佳作には記念品）

▽入選発表
六月下旬直接本人または所属学校長宛通知

写真下は完成なった
県鳴高校体育館延三三〇坪