ODATE CITY TRAINING CAMP

大館市スポーツ・文化合宿等誘致促進事業

合宿するなら おおだて!!

学生・社会人のスポーツ・文化合宿を
応援します!

大館市内で
合宿を実施する団体に
最大 30万円
助成します!

大館市
観光キャラクター
「はちくん」

忠犬ハチ公のふるさと 秋田県大館市

お問い合わせ先

スポーツコミッション大館

〒017-8555 秋田県大館市字中城20(大館市観光交流スポーツ部スポーツ振興課内)
TEL 0186-43-7148　HP https://sc-odate.jp/
E-mail s.kouryu@city.odate.lg.jp

ニプロハチ公ドーム（大館樹海ドーム）

□木造ドームでは世界最大級。アリーナはクッション性の高い長さ26ミリの人工芝を使用しています。

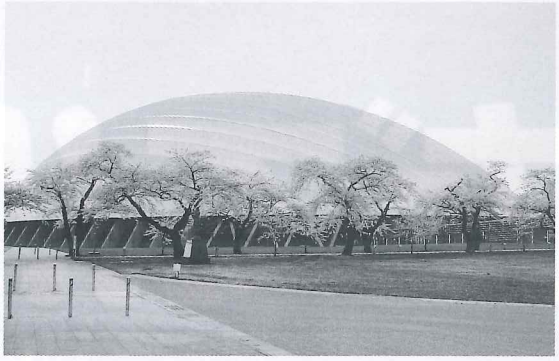

実施可能競技

■野球 ■ソフトボール
■ソフトテニス ■テニス ■サッカー
■フットサル ■ホッケー 他
その他、各種スポーツやイベントの実施が可能です。

ニプロハチ公ドーム
大館市上代野字稲荷台1-1
TEL0186-45-2500
FAX0186-45-2220

【利用形態】
- 野　球［両翼90m・センター120m］
- テニス［最大10面］
- サッカー［64m×90m］
- 陸上競技
  ［7レーン・300mトラック・直線100m可能］

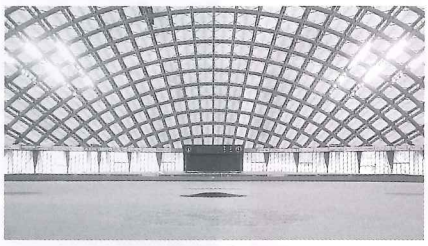

利用実績
■1999年 B'zコンサート ■1999・2000年 SMAPコンサート
■2000年～ 北東北大学野球秋季トーナメント
■2001年 日米大学野球選手権記念親善大会
■2002年 プロ野球マスターズリーグ公式戦

タクミアリーナ（大館市樹海体育館）

□1階はメインアリーナ・サブアリーナが中心。2階には会議室、研修室、トレーニングルームとランニングコースを備えた大型体育館です。

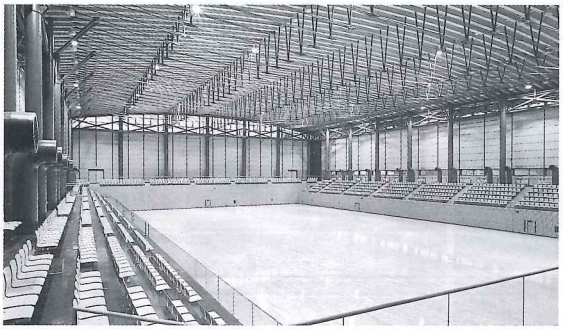

施設概要

1F
【メインアリーナ】
■バレーボール…3面
■バスケットボール…3面
■バドミントン…12面
■卓球…20面

【サブアリーナ】
■バレーボール…1面
■バスケットボール…1面
■バドミントン…3面
■卓球…6面

2F
ランニングコース［1周240m］、トレーニングルーム［1室］・会議室［1室］・研修室［1室］

タクミアリーナ 大館市上代野字八幡岱29-4
TEL0186-43-7136・FAX0186-48-7281

利用実績
■2007年 秋田わか杉国体バレーボール競技会場
■2015年 bjリーグ公式戦（バスケットボール）
■2016年 全日本学生トランポリン選手権（インカレ）
■2017年 B.LEAGUE公式戦（バスケットボール）

高館公園テニスコート

□砂入り人工芝コート〈軟式・硬式兼用公式コート〉16面を備えた県内でも有数のテニスコート。

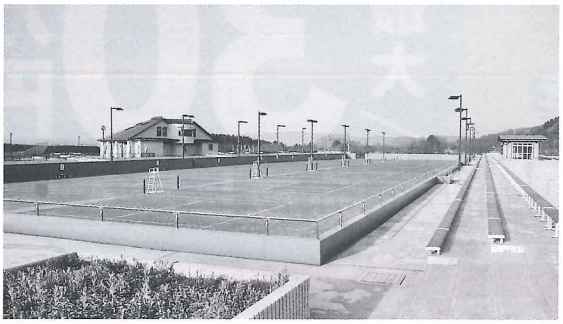

施設概要

【テニスコート】
砂入り人工芝コート［軟式・硬式兼用公式コート］…16面
うち夜間照明［レクリエーション用250Lx 対応］… 4面

【管理棟】会議室・更衣室・シャワー室完備

【シェルター】
コート中央に両コート面ガラス張りのシェルターを完備。

高館テニスコート 大館市釈迦内字高館下100-1
TEL0186-48-6618

利用実績
■2007年 秋田わか杉国体ソフトテニス競技会場
■2011年 全国高等学校総合体育大会（ソフトテニス）
■2014年 全日本ソフトテニス選手権（天皇杯）
■2016年 日本スポーツマスターズ（ソフトテニス）

スポーツコミッション大館ホームページ・QRコード https://sc-odate.jp/

野　球　場

田代スポーツ公園田代野球場

大型体育館やテニスコート[4面]、多目的運動広場が整備されている公園内にある、両翼98m・センター122m・電光掲示のスコアボードを備えた球場です。

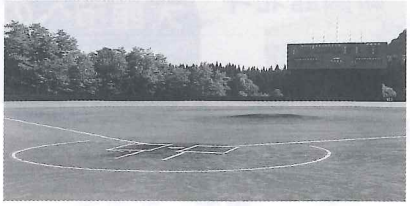

田代野球場
大館市早口字岩瀬越6-1
TEL0186-54-0890

達子森公園達子森野球場

両翼98m・センター122m、各種公式大会も開催される本格的な球場です。

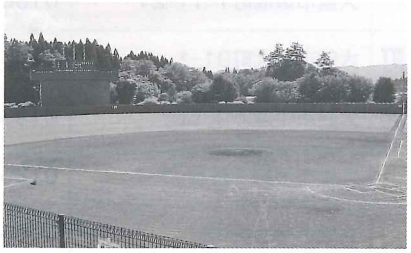

達子森野球場
大館市比内町
達子字前田野39
TEL0186-55-1602

長根山陸上競技場

日本陸上競技連盟第2種公認取得競技場で8レーン400mのトラックを備えています。6,000人収容可能なスタンドを完備しています。

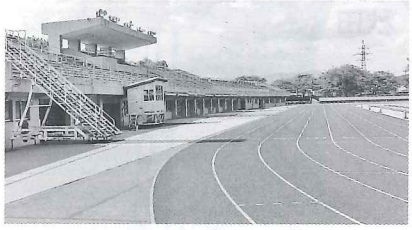

長根山陸上競技場
大館市字東台69-6
TEL0186-49-6298

大館市立中央公民館

市民の生涯学習の場として数多くの団体に利用されている、市内の中心部にある公民館です。

大館市立中央公民館
大館市字桜町南45-1
TEL0186-42-4369

その他のスポーツ・文化施設一覧

施設名称	所在地	施設概要	お問い合わせ
長根山運動公園野球場	大館市字東台18	両翼91m・センター120m	TEL0186-43-7136 (タクミアリーナ)
田代体育館	大館市早口字岩瀬越6-1	アリーナ(バレーボール2面)、 トレーニングルーム、ジョギングコース	TEL0186-54-0555
比内体育館	大館市比内町扇田字庚申岱8	競技場(バスケットボール2面)	TEL0186-55-0194
花岡総合スポーツ公園	大館市花岡町字アセ石33	屋外プール、体育館(バスケットボール2面、 バドミントン4面等)、室内運動場	TEL0186-46-2050
ほくしか鹿鳴ホール (大館市民文化会館)	大館市字桜町南45-1	大ホール(1,198席)、中ホール(414席)、 練習室(3室)、リハーサル室、展示室	TEL0186-49-7066
大館市北地区 コミュニティセンター	大館市有浦1丁目8-15	多目的ホール、会議室、研修室、音楽室、 調理室、多目的室	TEL0186-45-0515

対象団体	市外のスポーツ・文化団体 ● 小学生、中学生、高校生、大学生または社会人が所属するスポーツ・文化部、団体等(同好会を含む) ● 都道府県代表等選抜チーム及び実業団チーム等
対象合宿	次の要件をすべて満たしていること ①市内のスポーツ・文化施設を利用し、市内の宿泊施設に宿泊すること ②宿泊者数が5人以上であること ③宿泊日数が連続2日間以上であること ④当該年度の3月31日までに終了する合宿であること
補助金額	● 1人1泊につき2,000円を助成 ● 市内のスポーツ団体または地域住民と交流を図る事業を企画、実施する場合は1人1泊3,000円を助成 ● 市内移動に要する車両借り上げ料の1/2 を助成

大館市内宿泊施設一覧
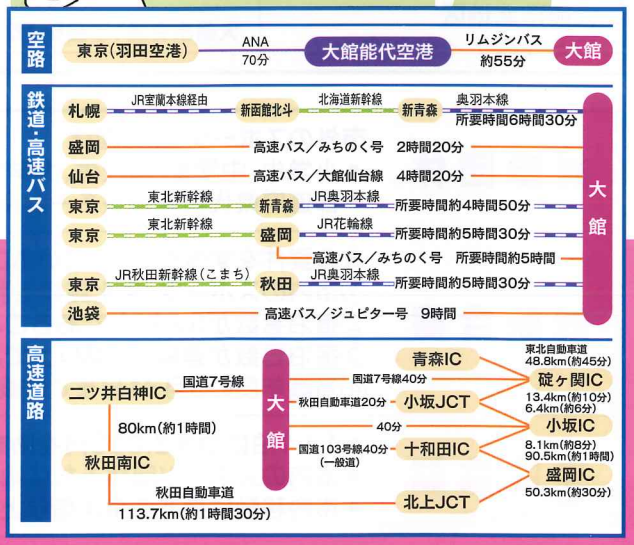
宿泊施設名	所 在 地	お問い合わせ
市 街 地		
山田旅館	大館市御成町1-11-21	0186-42-0156
ホテルルートイン大館大町	大館市字大町91-1	0186-43-6601
ホテルルートイン大館駅南	大館市中道2-1-60	0186-44-6055
長瀞温泉	大館市沼館字長瀞45-1	0186-43-0345
ビジネスホテル秀山荘	大館市字桂城43	0186-49-4011
大館グリーンホテル	大館市字長倉85	0186-42-2003
ロイヤルホテル大館	大館市中道1-2-26	0186-49-4511
アネックスロイヤルホテル	大館市常盤木町11-11	0186-43-1111
ぽかぽか温泉ホテル	大館市清水4-4-34	0186-49-0003
ふるさわ温泉光葉館	大館市字新綱27	0186-48-4295
ホテルニュービジネスカン	大館市中道2-3-74-1	0186-43-3553
民宿からさわ	大館市柄沢字稲荷山下68-6	0186-42-8877
グランドパークホテル大館	大館市字長倉93-2	0186-45-1515
大 滝 温 泉		
千歳ホテル	大館市十二所字町頭49	0186-52-3515
リトル大滝温泉	大館市十二所字町頭55	0186-52-3811
北部シルバーエリア	大館市十二所字平内新田237-1	0186-47-7070
日景・矢立温泉		
大館矢立ハイツ	大館市長走字陣場311	0186-51-2311
日景温泉	大館市長走37	0186-51-2011
雪 沢 温 泉		
清風荘	大館市雪沢大滝29	0186-50-2030
大雪	大館市雪沢字小雪沢101	0186-50-2323
比内・大葛温泉		
田村旅館	大館市比内町扇田字中扇田3	0186-55-0151
ベニヤマ自然パークコテージ	大館市比内町大葛字ホッパ沢14-13	0186-57-2324
田 代		
旅館かすみ荘	大館市岩瀬字上軽石野38-30	0186-54-6041
たしろ温泉ユップラ	大館市岩瀬字上岩瀬塚の岱43-1	0186-54-2626
農 家 民 宿		
和の里	松之助	農家民宿は農業者が経営し、ご宿泊いただくお客様に農作業や郷土料理作りなど農家体験を楽しんでもらう宿泊施設です。 【お問い合わせ】 **大館市まるごと体験推進協議会事務局** (大館市移住交流課内)0186-43-7149
大杉の家	いち林	
ヒロリンの家	酒こし舞