

# 参 考 図 書

業務名	大館市道路等包括管理業務 06-51HK-01
<p>「留意事項」</p> <ol style="list-style-type: none"><li>1 参考図書は「真摯で機動性のある見積もり」を目的に提示するものである。</li><li>2 参考図書は、発注者が用いた積算資料を参考として提示するもので、契約上拘束するものではない。</li><li>3 参考図書の内容は、設計図書の変更あるいは誤びゅうによるもの以外、設計変更の対象としない。</li></ol>	

業務名

大館市道路等包括管理業務 06-51HK-01

(令和6年度)

一式内訳書

大館市

# 1 次内訳書

単価使用年月	2023.11
歩掛適用年月	2023.11
労務調整係数	1.000-00000 0.0 0

内 1号	業務打合せ						
名称・規格		条件	単位	数量	単価	金額	摘要
業務打合せ (中間打ち合わせ1回含む)			式	1			内 5号
合計							

# 1 次内訳書

単価使用年月	2023.11
歩掛適用年月	2023.11
労務調整係数	1.000-00000 0.0 0

内 2号	業務計画						
名称・規格		条件	単位	数量	単価	金額	摘要
総括業務責任者			人				
合計							

# 1 次内訳書

単価使用年月	2023.11
歩掛適用年月	2023.11
労務調整係数	1.000-00000 0.0 0

内 3号	成果品作成費						
	名称・規格	条件	単位	数量	単価	金額	摘要
	成果品作成		業務	1			内 6号
	合計						



## 2次内訳書

単価使用年月	2023.11
歩掛適用年月	2023.11
労務調整係数	1.000-00000 0.0 0

内 5号	業務打合わせ (中間打ち合わせ1回含む)						
名称・規格		条件	単位	数量	単価	金額	摘要
総括業務責任者			人				
合計							

## 2次内訳書

単価使用年月	2023.11
歩掛適用年月	2023.11
労務調整係数	1.000-00000 0.0 0

内 6号	成果品作成						
名称・規格		条件	単位	数量	単価	金額	摘要
総括業務責任者			人				
合計							

# 一式当り内訳書

単価使用年月	2023.11
歩掛適用年月	2023.11
労務調整係数	1.000-00000 0.0 0

内 1号	道路巡回工							
名称・規格	条件	単位	数量	単価	金額	数量・金額増減	摘要	
通常巡回 4月～11月		回	16				単 2号	
緊急巡回 4月～11月		回	4				単 3号	
冬期通常巡回 12月～3月		回	8				単 4号	
冬期緊急巡回 12月～3月		回	2				単 5号	
合計								

# 一式当り内訳書

単価使用年月	2023.11
歩掛適用年月	2023.11
労務調整係数	1.000-00000 0.0 0

内 2号	舗装維持工							
名称・規格	条件	単位	数量	単価	金額	数量・金額増減	摘要	
パッチング 欠損部補修材：再生 密粒度As13		t	210				単 6号	
パッチング 欠損部補修材：再生 細粒度As13F		t	10				単 7号	
パッチング 欠損部補修材：常温合材(全天候型)		t	35				単 8号	
舗装打ち換え 再生 密粒度As20		m2	7,500				単 9号	
砂利道補修 補充材料：RC-40		m3	250				単 10号	
合計								



# 一式当り内訳書

単価使用年月	2023.11
歩掛適用年月	2023.11
労務調整係数	1.000-00000 0.0 0

内 3号	付属物復旧工							
名称・規格	条件	単位	数量	単価	金額	数量・金額増減	摘要	
防護柵撤去再設置 土中建込,Gr-C-4E		m	25				単 11号	
防護柵撤去再設置 コン中式,Gr-C-2B		m	13				単 12号	
視線誘導標撤去再設置 土中建込,両面, 89* 77*1,550		本	5				単 13号	
視線誘導標撤去再設置 縁石用,両面, 89* 77*1,050		本	5				単 14号	
視線誘導標撤去再設置 防護柵用,両面, 70		本	5				単 15号	
線形誘導標設置 金具固定,パネル式,両面反射シート		基	5				単 16号	
線形誘導標調整 金具固定,パネル式		基	5				単 17号	
スノーポール撤去再設置 かぶせ, 89* 77*1,800		本	5				単 18号	
カーブミラー鏡体角度調整 600		面	4				単 19号	
側溝蓋撤去再設置 コンクリート蓋		枚	10				単 20号	
側溝蓋撤去再設置 グレーチング蓋		枚	5				単 21号	
構造物修繕 無筋,小型構造物		m3	15				単 22号	



# 一式当り内訳書

単価使用年月	2023.11
歩掛適用年月	2023.11
労務調整係数	1.000-00000 0.0 0

内 4号	道路清掃工							
名称・規格	条件	単位	数量	単価	金額	数量・金額増減	摘要	
路面清掃(路肩部・人力)	普通	km	0.5					
側溝清掃(人力清掃工)	有蓋 コンクリト蓋	m	500					
合計								

# 一式当り内訳書

単価使用年月	2023.11
歩掛適用年月	2023.11
労務調整係数	1.000-00000 0.0 0

内 5号	雑木枝打ち・伐採工							
名称・規格	条件	単位	数量	単価	金額	数量・金額増減	摘要	
枝打ち(夏期剪定) 高木,幹周60cm以上90cm未満		本	20				単 23号	
枝打ち(夏期剪定) 高木,幹周30cm以上60cm未満		本	10				単 24号	
伐採 除根なし、下草刈り含む		m2	50				単 25号	
合計								

# 一式当り内訳書

単価使用年月	2023.11
歩掛適用年月	2023.11
労務調整係数	1.000-00000 0.0 0

内 6号	道路除草工							
名称・規格	条件	単位	数量	単価	金額	数量・金額増減	摘要	
除草	肩掛式(加径255mm),無し	m2	129,720					
合計								

# 一式当り内訳書

単価使用年月	2023.11
歩掛適用年月	2023.11
労務調整係数	1.000-00000 0.0 0

内 7号	応急処理作業工							
名称・規格	条件	単位	数量	単価	金額	数量・金額増減	摘要	
倒木等処理		回	3				単 26号	
合計								

# 一式当り内訳書

単価使用年月	2023.11
歩掛適用年月	2023.11
労務調整係数	1.000-00000 0.0 0

内 8号	河川巡視工						
名称・規格	条件	単位	数量	単価	金額	数量・金額増減	摘要
通常巡視 4月～11月		回	8				単 28号
緊急巡視 4月～11月		回	4				単 29号
合計							

# 一式当り内訳書

単価使用年月	2023.11
歩掛適用年月	2023.11
労務調整係数	1.000-00000 0.0 0

内 9号	雑木枝打ち・伐採工						
名称・規格	条件	単位	数量	単価	金額	数量・金額増減	摘要
伐採 除根なし、下草刈り含む		m2	50				単 25号
合計							

# 一式当り内訳書

単価使用年月	2023.11
歩掛適用年月	2023.11
労務調整係数	1.000-00000 0.0 0

内 10号	応急処理作業工							
名称・規格	条件	単位	数量	単価	金額	数量・金額増減	摘要	
倒木等処理		回	2				単 26号	
合計								

業務名

大館市道路等包括管理業務 06-51HK-01

(令和7年度)

一式内訳書

大館市

# 1 次内訳書

単価使用年月	2023.11
歩掛適用年月	2023.11
労務調整係数	1.000-00000 0.0 0

内 1号	業務打合せ						
名称・規格		条件	単位	数量	単価	金額	摘要
業務打合せ (中間打ち合わせ1回含む)			式	1			内 5号
合計							

# 1 次内訳書

単価使用年月	2023.11
歩掛適用年月	2023.11
労務調整係数	1.000-00000 0.0 0

内 2号	業務計画						
名称・規格		条件	単位	数量	単価	金額	摘要
総括業務責任者			人				
合計							



# 1 次内訳書

単価使用年月	2023.11
歩掛適用年月	2023.11
労務調整係数	1.000-00000 0.0 0

内 3号	成果品作成費						
名称・規格		条件	単位	数量	単価	金額	摘要
成果品作成			業務	1			内 6号
合計							



## 2 次内訳書

単価使用年月	2023.11
歩掛適用年月	2023.11
労務調整係数	1.000-00000 0.0 0

内 5号	業務打合わせ (中間打ち合わせ1回含む)						
	名称・規格	条件	単位	数量	単価	金額	摘要
	総括業務責任者		人				
	合計						

## 2 次内訳書

単価使用年月	2023.11
歩掛適用年月	2023.11
労務調整係数	1.000-00000 0.0 0

内 6号	成果品作成						
	名称・規格	条件	単位	数量	単価	金額	摘要
	総括業務責任者		人				
	合計						

# 一式当り内訳書

単価使用年月	2023.11
歩掛適用年月	2023.11
労務調整係数	1.000-00000 0.0 0

内 1号	道路巡回工							
名称・規格	条件	単位	数量	単価	金額	数量・金額増減	摘要	
通常巡回 4月～11月		回	16				単 2号	
緊急巡回 4月～11月		回	4				単 3号	
冬期通常巡回 12月～3月		回	8				単 4号	
冬期緊急巡回 12月～3月		回	2				単 5号	
合計								

# 一式当り内訳書

単価使用年月	2023.11
歩掛適用年月	2023.11
労務調整係数	1.000-00000 0.0 0

内 2号	舗装維持工							
名称・規格	条件	単位	数量	単価	金額	数量・金額増減	摘要	
パッチング 欠損部補修材：再生 密粒度As13		t	200				単 6号	
パッチング 欠損部補修材：再生 細粒度As13F		t	8				単 7号	
パッチング 欠損部補修材：常温合材(全天候型)		t	35				単 8号	
舗装打ち換え 再生 密粒度As20		m2	7,500				単 9号	
砂利道補修 補充材料：RC-40		m3	250				単 10号	
合計								

# 一式当り内訳書

単価使用年月	2023.11
歩掛適用年月	2023.11
労務調整係数	1.000-00000 0.0 0

内 3号	付属物復旧工							
名称・規格	条件	単位	数量	単価	金額	数量・金額増減	摘要	
防護柵撤去再設置 土中建込,Gr-C-4E		m	25				単 11号	
防護柵撤去再設置 コン中式,Gr-C-2B		m	13				単 12号	
視線誘導標撤去再設置 土中建込,両面, 89* 77*1,550		本	5				単 13号	
視線誘導標撤去再設置 縁石用,両面, 89* 77*1,050		本	5				単 14号	
視線誘導標撤去再設置 防護柵用,両面, 70		本	5				単 15号	
線形誘導標設置 金具固定,パネル式,両面反射シート		基	5				単 16号	
線形誘導標調整 金具固定,パネル式		基	5				単 17号	
スノーポール撤去再設置 かぶせ, 89* 77*1,800		本	5				単 18号	
カーブミラー鏡体角度調整 600		面	4				単 19号	
側溝蓋撤去再設置 コンクリート蓋		枚	10				単 20号	
側溝蓋撤去再設置 グレーチング蓋		枚	5				単 21号	
構造物修繕 無筋,小型構造物		m3	15				単 22号	



# 一式当り内訳書

単価使用年月	2023.11
歩掛適用年月	2023.11
労務調整係数	1.000-00000 0.0 0

内 4号	道路清掃工							
名称・規格	条件	単位	数量	単価	金額	数量・金額増減	摘要	
路面清掃(路肩部・人力)	普通	km	0.5					
側溝清掃(人力清掃工)	有蓋 コンクリト蓋	m	500					
合計								

# 一式当り内訳書

単価使用年月	2023.11
歩掛適用年月	2023.11
労務調整係数	1.000-00000 0.0 0

内 5号	雑木枝打ち・伐採工							
名称・規格	条件	単位	数量	単価	金額	数量・金額増減	摘要	
枝打ち(夏期剪定) 高木,幹周60cm以上90cm未満		本	20				単 23号	
枝打ち(夏期剪定) 高木,幹周30cm以上60cm未満		本	10				単 24号	
伐採 除根なし、下草刈り含む		m2	50				単 25号	
合計								



# 一式当り内訳書

単価使用年月	2023.11
歩掛適用年月	2023.11
労務調整係数	1.000-00000 0.0 0

内 6号	道路除草工							
名称・規格	条件	単位	数量	単価	金額	数量・金額増減	摘要	
除草	肩掛式(加径255mm),無し	m2	129,720					
合計								

# 一式当り内訳書

単価使用年月	2023.11
歩掛適用年月	2023.11
労務調整係数	1.000-00000 0.0 0

内 7号	植栽維持工							
名称・規格	条件	単位	数量	単価	金額	数量・金額増減	摘要	
樹木剪定、幹周30cm以上60cm未満 冬期せん定、高木、樹高500cm		本	7				単 26号	
樹木剪定、幹周60cm以上90cm未満 冬期せん定、高木、樹高1000cm		本	7				単 27号	
樹木剪定、幹周90cm以上120cm未満 冬期せん定、高木、樹高1000cm		本	26				単 28号	
樹木剪定、樹高100cm以上200cm未満 夏期せん定、球形		本	63				単 29号	
防除、高木、幹周60cm未満 薬剤：スミチオン乳剤		本	1				単 30号	
防除、高木、幹周60cm以上120cm未満 薬剤：スミチオン乳剤		本	10				単 31号	
合計								

# 一式当り内訳書

単価使用年月	2023.11
歩掛適用年月	2023.11
労務調整係数	1.000-00000 0.0 0

内 8号	応急処理作業工							
名称・規格	条件	単位	数量	単価	金額	数量・金額増減	摘要	
倒木等処理		回	3				単 32号	
合計								

# 一式当り内訳書

単価使用年月	2023.11
歩掛適用年月	2023.11
労務調整係数	1.000-00000 0.0 0

内 9号	河川巡視工							
名称・規格	条件	単位	数量	単価	金額	数量・金額増減	摘要	
通常巡視 4月～11月		回	8				単 34号	
緊急巡視 4月～11月		回	4				単 35号	
合計								

# 一式当り内訳書

単価使用年月	2023.11
歩掛適用年月	2023.11
労務調整係数	1.000-00000 0.0 0

内 10号	雑木枝打ち・伐採工							
名称・規格	条件	単位	数量	単価	金額	数量・金額増減	摘要	
伐採 除根なし、下草刈り含む		m2	50				単 25号	
合計								

# 一式当り内訳書

単価使用年月	2023.11
歩掛適用年月	2023.11
労務調整係数	1.000-00000 0.0 0

内 11号	応急処理作業工							
名称・規格	条件	単位	数量	単価	金額	数量・金額増減	摘要	
倒木等処理		回	2				単 32号	
合計								

業務名

大館市道路等包括管理業務 06-51HK-01

(令和8年度)

一式内訳書

大館市

# 1 次内訳書

単価使用年月	2023.11
歩掛適用年月	2023.11
労務調整係数	1.000-00000 0.0 0

内 1号	業務打合せ						
名称・規格		条件	単位	数量	単価	金額	摘要
業務打合せ (中間打ち合わせ1回含む)			式	1			内 5号
合計							

# 1 次内訳書

単価使用年月	2023.11
歩掛適用年月	2023.11
労務調整係数	1.000-00000 0.0 0

内 2号	業務計画						
名称・規格		条件	単位	数量	単価	金額	摘要
総括業務責任者			人				
合計							

# 1 次内訳書

単価使用年月	2023.11
歩掛適用年月	2023.11
労務調整係数	1.000-00000 0.0 0

内 3号	成果品作成費						
	名称・規格	条件	単位	数量	単価	金額	摘要
	成果品作成		業務	1			内 6号
	合計						





## 2 次内訳書

単価使用年月	2023.11
歩掛適用年月	2023.11
労務調整係数	1.000-00000 0.0 0

内 5号	業務打合わせ (中間打ち合わせ1回含む)					
名称・規格	条件	単位	数量	単価	金額	摘要
総括業務責任者		人				
合計						

## 2 次内訳書

単価使用年月	2023.11
歩掛適用年月	2023.11
労務調整係数	1.000-00000 0.0 0

内 6号	成果品作成					
名称・規格	条件	単位	数量	単価	金額	摘要
総括業務責任者		人				
合計						

# 一式当り内訳書

単価使用年月	2023.11
歩掛適用年月	2023.11
労務調整係数	1.000-00000 0.0 0

内 1号	道路巡回工							
名称・規格	条件	単位	数量	単価	金額	数量・金額増減	摘要	
通常巡回 4月～11月		回	16				単 2号	
緊急巡回 4月～11月		回	4				単 3号	
冬期通常巡回 12月～3月		回	8				単 4号	
冬期緊急巡回 12月～3月		回	2				単 5号	
合計								

# 一式当り内訳書

単価使用年月	2023.11
歩掛適用年月	2023.11
労務調整係数	1.000-00000 0.0 0

内 2号	舗装維持工						
名称・規格	条件	単位	数量	単価	金額	数量・金額増減	摘要
パッチング 欠損部補修材：再生 密粒度As13		t	200				単 6号
パッチング 欠損部補修材：再生 細粒度As13F		t	8				単 7号
パッチング 欠損部補修材：常温合材(全天候型)		t	35				単 8号
舗装打ち換え 再生 密粒度As20		m2	7,500				単 9号
砂利道補修 補充材料：RC-40		m3	250				単 10号
合計							

# 一式当り内訳書

単価使用年月	2023.11
歩掛適用年月	2023.11
労務調整係数	1.000-00000 0.0 0

内 3号	付属物復旧工							
名称・規格	条件	単位	数量	単価	金額	数量・金額増減	摘要	
防護柵撤去再設置 土中建込,Gr-C-4E		m	25				単 11号	
防護柵撤去再設置 コン中式,Gr-C-2B		m	13				単 12号	
視線誘導標撤去再設置 土中建込,両面, 89* 77*1,550		本	5				単 13号	
視線誘導標撤去再設置 縁石用,両面, 89* 77*1,050		本	5				単 14号	
視線誘導標撤去再設置 防護柵用,両面, 70		本	5				単 15号	
線形誘導標設置 金具固定,パネル式,両面反射シート		基	5				単 16号	
線形誘導標調整 金具固定,パネル式		基	5				単 17号	
スノーポール撤去再設置 かぶせ, 89* 77*1,800		本	5				単 18号	
カーブミラー鏡体角度調整 600		面	4				単 19号	
側溝蓋撤去再設置 コンクリート蓋		枚	10				単 20号	
側溝蓋撤去再設置 グレーチング蓋		枚	5				単 21号	
構造物修繕 無筋,小型構造物		m3	15				単 22号	



# 一式当り内訳書

単価使用年月	2023.11
歩掛適用年月	2023.11
労務調整係数	1.000-00000 0.0 0

内 4号	道路清掃工							
名称・規格	条件	単位	数量	単価	金額	数量・金額増減	摘要	
路面清掃(路肩部・人力)	普通	km	0.5					
側溝清掃(人力清掃工)	有蓋 コンクリト蓋	m	500					
合計								

# 一式当り内訳書

単価使用年月	2023.11
歩掛適用年月	2023.11
労務調整係数	1.000-00000 0.0 0

内 5号	雑木枝打ち・伐採工							
名称・規格	条件	単位	数量	単価	金額	数量・金額増減	摘要	
枝打ち(夏期剪定) 高木,幹周60cm以上90cm未満		本	20				単 23号	
枝打ち(夏期剪定) 高木,幹周30cm以上60cm未満		本	10				単 24号	
伐採 除根なし、下草刈り含む		m2	50				単 25号	
合計								

# 一式当り内訳書

単価使用年月	2023.11
歩掛適用年月	2023.11
労務調整係数	1.000-00000 0.0 0

内 6号	道路除草工							
名称・規格	条件	単位	数量	単価	金額	数量・金額増減	摘要	
除草	肩掛式(加径255mm),無し	m2	129,720					
合計								

# 一式当り内訳書

単価使用年月	2023.11
歩掛適用年月	2023.11
労務調整係数	1.000-00000 0.0 0

内 7号	植栽維持工							
名称・規格	条件	単位	数量	単価	金額	数量・金額増減	摘要	
樹木剪定、幹周30cm以上60cm未満 冬期せん定、高木、樹高500cm		本	7				単 26号	
樹木剪定、幹周60cm以上90cm未満 冬期せん定、高木、樹高1000cm		本	7				単 27号	
樹木剪定、幹周90cm以上120cm未満 冬期せん定、高木、樹高1000cm		本	26				単 28号	
樹木剪定、樹高100cm以上200cm未満 夏期せん定、球形		本	63				単 29号	
防除、高木、幹周60cm未満 薬剤：スミチオン乳剤		本	1				単 30号	
防除、高木、幹周60cm以上120cm未満 薬剤：スミチオン乳剤		本	10				単 31号	
合計								



# 一式当り内訳書

単価使用年月	2023.11
歩掛適用年月	2023.11
労務調整係数	1.000-00000 0.0 0

内 8号	応急処理作業工							
名称・規格	条件	単位	数量	単価	金額	数量・金額増減	摘要	
倒木等処理		回	3				単 32号	
合計								

# 一式当り内訳書

単価使用年月	2023.11
歩掛適用年月	2023.11
労務調整係数	1.000-00000 0.0 0

内 9号	河川巡視工							
名称・規格	条件	単位	数量	単価	金額	数量・金額増減	摘要	
通常巡視 4月～11月		回	8				単 34号	
緊急巡視 4月～11月		回	4				単 35号	
合計								

# 一式当り内訳書

単価使用年月	2023.11
歩掛適用年月	2023.11
労務調整係数	1.000-00000 0.0 0

内 10号	雑木枝打ち・伐採工							
名称・規格	条件	単位	数量	単価	金額	数量・金額増減	摘要	
伐採 除根なし、下草刈り含む		m2	50				単 25号	
合計								

# 一式当り内訳書

単価使用年月	2023.11
歩掛適用年月	2023.11
労務調整係数	1.000-00000 0.0 0

内 11号	応急処理作業工							
名称・規格	条件	単位	数量	単価	金額	数量・金額増減	摘要	
倒木等処理		回	2				単 32号	
合計								

業務名

大館市道路等包括管理業務 06-51HK-01

(令和6年度)

1次・2次単価表

大館市

# 1 次単価表

単価使用年月	2023.11
歩掛適用年月	2023.11
労務調整係数	1.000-00000 0.0 0

単 1号	定例打合せ	1回/月	単位	月	単位数量	1	単価	
名称・規格		条件	単位	数量	単価	金額	摘要	
総括業務責任者			人					
合計								
単価								

# 1 次単価表

単価使用年月	2023.11
歩掛適用年月	2023.11
労務調整係数	1.000-00000 0.0 0

単 2号	業務管理		単位	工種	単位数量	1	単価	
名称・規格		条件	単位	数量	単価	金額	摘要	
総括業務責任者			人					
合計								
単価								

# 1 次単価表

単価使用年月	2023.11
歩掛適用年月	2023.11
労務調整係数	1.000-00007 0.0 0

単 1号	交通誘導警備員		単位	人日	単位数量	1	単価	12,800
名称・規格		条件	単位	数量	単価	金額	摘要	
	交通誘導警備員B		人日	1	12,800	12,800	単 27号	
	合計					12,800		
	単価					12,800	円 / 人日	

# 2次単価表

単価使用年月	2023.11
歩掛適用年月	2023.11
労務調整係数	1.000-00000 0.0 0

単 2号	通常巡回 4月～11月		単位	回	単価数量	1	単価	
名称・規格		条件	単位	数量	単価	金額	摘要	
	主任パトロール員		人					
	パトロール員		人					
	諸雑費(率)		式	1				
	パトロール車運転 ライトバン,1500cc		日					単 30号
	合計							
	単価							円/回

# 2次単価表

単価使用年月	2023.11
歩掛適用年月	2023.11
労務調整係数	1.000-00000 0.0 0

単 3号	緊急巡回 4月～11月		単位	回	単位数量	1	単価	
名称・規格		条件	単位	数量	単価	金額	摘要	
	主任パトロール員		人					
	パトロール員		人					
	諸雑費(率)		式	1				
	パトロール車運転 ライトバン,1500cc		日					単 31号
	合計							
	単価							円/回

# 2次単価表

単価使用年月	2023.11
歩掛適用年月	2023.11
労務調整係数	1.000-00000 0.0 0

単 4号	冬期通常巡回 12月～3月		単位	回	単位数量	1	単価	
名称・規格		条件	単位	数量	単価	金額	摘要	
	主任パトロール員		人					
	軽作業員		人					
	諸雑費(率)		式	1				
	パトロール車運転 ライトバン,1500cc		日					単 30号
	合計							
	単価							円/回



# 2次単価表

単価使用年月	2023.11
歩掛適用年月	2023.11
労務調整係数	1.000-00000 0.0 0

単 5号	冬期緊急巡回 12月~3月		単位	回	単価数量	1	単価	
名称・規格		条件	単位	数量	単価	金額	摘要	
	主任パトロール員		人					
	パトロール員		人					
	諸雑費(率)		式	1				
	パトロール車運転 ライトバン,1500cc		日					単 31号
	合計							
	単価							円/回

## 2次単価表

単価使用年月	2023.11
歩掛適用年月	2023.11
労務調整係数	1.000-00000 0.0 0

単 6号	名称・規格	条件	単位	数量	単価	金額	摘要
	パッチング 欠損部補修材：再生 密粒度As13		単位	t	単位数量	1	単価
	加熱合材補修工		t	1			単 32号
	交通誘導警備員B		人				
	合計						
	単価						円 / t

## 2次単価表

単価使用年月	2023.11
歩掛適用年月	2023.11
労務調整係数	1.000-00000 0.0 0

単 7号	名称・規格	条件	単位	数量	単価	金額	摘要
	パッチング 欠損部補修材：再生 細粒度As13F		単位	t	単位数量	1	単価
	加熱合材補修工	2t以上5t未満	t	1			単 33号
	交通誘導警備員B		人				
	合計						
	単価						円 / t

# 2次単価表

単価使用年月	2023.11
歩掛適用年月	2023.11
労務調整係数	1.000-00000 0.0 0

単 8号	名称・規格	条件	単位	数量	単価	金額	摘要
	パッチング 欠損部補修材：常温合材(全天候型)		t	1			単 34号
			t	1			
			人				
	合計						
	単価						円 / t

# 2次単価表

単価使用年月	2023.11
歩掛適用年月	2023.11
労務調整係数	1.000-00000 0.0 0

単 9号	舗装打ち換え 再生 密粒度As20	単位	m2	単位数量	500	単価	
名称・規格		条件	単位	数量	単価	金額	摘要
	舗装版切断	アスファルト舗装版,15cm以下,全ての費用	m	110			
	直接掘削積込	舗装版のみの打換え,40cm以下,有	m2	500			単 35号
	不陸整正 (路床又は路盤の補足材敷均転圧)	1000m2未満,舗装版のみの打換え,有	m2	500			単 36号
	舗装の敷均し転圧	1000m2未満,舗装版のみの打換え,再生密粒度アスコン(20),1層,40mm,有	m2	500			単 37号
	殻運搬	舗装版破碎,機械積込(小規模土工),無し,17.0km以下,全ての費用	m3	20			
	処分費(t)		t	47			単 38号
	合計						
	単価						円 / m2

## 2次単価表

単価使用年月	2023.11
歩掛適用年月	2023.11
労務調整係数	1.000-00000 0.0 0

単 10号	砂利道補修 補充材料：RC-40	単位	m3	単位数量	1	単価	
名称・規格		条件	単位	数量	単価	金額	摘要
	まき出し・敷均し,締固め		m3	1			
	再生クワッシャー RC-40		m3	1			
	合計						
	単価						円 / m3

## 2次単価表

単価使用年月	2023.11
歩掛適用年月	2023.11
労務調整係数	1.000-00000 0.0 0

単 11号	防護柵撤去再設置 土中建込,Gr-C-4E	単位	m	単位数量	1	単価	
名称・規格		条件	単位	数量	単価	金額	摘要
	防護柵撤去工(ガードレール撤去工)	土中建込・標準型,Gr-C-4E,無,無	m	1			単 39号
	防護柵設置工(ガードレール設置工)	土中建込,Gr-C-4E 塗装品,21m未満, 無,無,無,加算無し	m	1			単 40号
	合計						
	単価						円 / m

## 2次単価表

単価使用年月	2023.11
歩掛適用年月	2023.11
労務調整係数	1.000-00000 0.0 0

単 12号	防護柵撤去再設置 コン中式,Gr-C-2B	単位	m	単位数量	1	単価	
名称・規格		条件	単位	数量	単価	金額	摘要
	防護柵撤去工(ガードレール撤去工)	コンクリート建込・標準型,Gr-C-2B,無,無	m	1			単 41号
	防護柵設置工(ガードレール設置工)	コンクリート建込,Gr-C-2B 塗装品,21m未満,無,無,無,加算無し	m	1			単 42号
	合計						
	単価						円 / m

## 2次単価表

単価使用年月	2023.11
歩掛適用年月	2023.11
労務調整係数	1.000-00000 0.0 0

単 13号	視線誘導標撤去再設置 土中建込,両面, 89* 77*1,550	単位	本	単位数量	1	単価	
名称・規格		条件	単位	数量	単価	金額	摘要
	道路付属物撤去工(視線誘導標)	土中建込,10本未満,無,無	本	1			単 43号
	道路付属物設置工 (視線誘導標設置)	土中建込,手間+材料費,両面,反射体径 100以下 支柱径 89,標準,10本未満,無,無	本	1			単 44号
	合計						
	単価						円 / 本

## 2 次単価表

単価使用年月	2023.11
歩掛適用年月	2023.11
労務調整係数	1.000-00000 0.0 0

単 14号	視線誘導標撤去再設置 緑石用,両面, 89* 77*1,050	単位	本	単位数量	金額	単価	摘要
名称・規格	条件	単位	数量	単価	金額	摘要	
道路付属物撤去工(視線誘導標)	構造物取付,10本未満,無,無	本	1			単 45号	
道路付属物設置工 (視線誘導標設置)	ｺﾝｸﾘｰﾄ建込(穿孔含まない),手間+材 料費,両面,反射体径 100以下 支柱 径 89,標準,10本未満,無,無	本	1			単 46号	
合計							
単価						円 / 本	

## 2 次単価表

単価使用年月	2023.11
歩掛適用年月	2023.11
労務調整係数	1.000-00000 0.0 0

単 15号	視線誘導標撤去再設置 防護柵用,両面, 70	単位	本	単位数量	金額	単価	摘要
名称・規格	条件	単位	数量	単価	金額	摘要	
道路付属物撤去工(視線誘導標)	防護柵取付,10本未満,無,無	本	1			単 47号	
道路付属物設置工 (視線誘導標設置)	防護柵取付,手間+材料費,両面,反射 体径 100以下 赤白式,標準,10本未 満,無,無	本	1			単 48号	
合計							
単価						円 / 本	

# 2次単価表

単価使用年月	2023.11
歩掛適用年月	2023.11
労務調整係数	1.000-00000 0.0 0

単 16号	線形誘導標設置 金具固定,パネル式,両面反射シート	単位	基	単位数量	1	単価	
名称・規格		条件	単位	数量	単価	金額	摘要
	普通作業員		人				
	土木一般世話役		人				
	線形誘導標 両面,反射シート,Gr差込		基	1			
	支柱, 34*650		本	1			
	諸雑費(率+まるめ)		式	1			
	合計						
	単価						円/基



# 2次単価表

単価使用年月	2023.11
歩掛適用年月	2023.11
労務調整係数	1.000-00000 0.0 0

単 17号	線形誘導標調整 金具固定,パネル式		単位	基	単位数量	1	単価	
名称・規格		条件	単位	数量	単価	金額	摘要	
	普通作業員		人					
	土木一般世話役		人					
	諸雑費(率+まるめ)		式	1				
	合計							
	単価							円/基

## 2次単価表

単価使用年月	2023.11
歩掛適用年月	2023.11
労務調整係数	1.000-00000 0.0 0

単 18号	スノーポール撤去再設置 かぶせ, 89* 77*1,800	単位	本	単位数量	1	単価	
名称・規格		条件	単位	数量	単価	金額	摘要
	スノーポール設置・撤去	かぶせ型, 設置・撤去	本	1			
	スノーポール(材料費)		本	1			
	合計						
	単価						円/本

# 2次単価表

単価使用年月	2023.11
歩掛適用年月	2023.11
労務調整係数	1.000-00000 0.0 0

単 19号	カーブミラー鏡体角度調整 600		単位	面	単位数量	1	単価	
名称・規格		条件	単位	数量	単価	金額	摘要	
	普通作業員		人					
	土木一般世話役		人					
	諸雑費(率+まるめ)		式	1				
	合計							
	単価						円/面	

## 2次単価表

単価使用年月	2023.11
歩掛適用年月	2023.11
労務調整係数	1.000-00000 0.0 0

単 20号	側溝蓋撤去再設置 コンクリート蓋	単位	枚	単位数量	1	単価	
名称・規格		条件	単位	数量	単価	金額	摘要
	側溝蓋撤去・設置	40kg以上80kg以下	枚	1			単 49号
	道路用側溝蓋 3種 300 41.2×9.5×50		枚	1			
	合計						
	単価						円 / 枚

## 2次単価表

単価使用年月	2023.11
歩掛適用年月	2023.11
労務調整係数	1.000-00000 0.0 0

単 21号	側溝蓋撤去再設置 グレーチング蓋	単位	枚	単位数量	1	単価	
名称・規格		条件	単位	数量	単価	金額	摘要
	側溝蓋撤去・設置	40kg以上80kg以下	枚	1			単 49号
	道路用鉄筋コンクリート側溝グレーチング蓋 車道用300型 412×95×500-18kg		枚	1			
	合計						
	単価						円 / 枚

## 2次単価表

単価使用年月	2023.11
歩掛適用年月	2023.11
労務調整係数	1.000-00000 0.0 0

単 22号	構造物修繕 無筋,小型構造物	単位	m3	単位数量	1	単価	
名称・規格		条件	単位	数量	単価	金額	摘要
	コンクリト	無筋・鉄筋構造物,人力打設,18-8-40 (高炉),一般養生,無し,全ての費用	m3	1			
	合計						
	単価						円 / m3

## 2次単価表

単価使用年月	2023.11
歩掛適用年月	2023.11
労務調整係数	1.000-00000 0.0 0

単 23号	枝打ち(夏期剪定) 高木,幹周60cm以上90cm未満	単位	本	単位数量	1	単価	
名称・規格		条件	単位	数量	単価	金額	摘要
	植樹管理(高木せん定)	夏期せん定幹周60cm上90cm未満,10 本以上50本未満,無,無,供用区間 標 準(歩道及び交通島)	本	1			単 50号
	処分費(t)		t	0.05			単 51号
	合計						
	単価						円 / 本

## 2 次単価表

単価使用年月	2023.11
歩掛適用年月	2023.11
労務調整係数	1.000-00000 0.0 0

単 24号	枝打ち(夏期剪定) 高木,幹周30cm以上60cm未満	単位	本	単位数量	金額	単価	摘要
名称・規格		条件	単位	数量	単価	金額	摘要
	植樹管理(高木せん定)	夏期せん定幹周30cm上60cm未満,10本未満,無,無,供用区間 標準(歩道及び交通島)	本	1			単 52号
	処分費(t)		t	0.02			単 51号
	合計						
	単価						円/本

# 2次単価表

単価使用年月	2023.11
歩掛適用年月	2023.11
労務調整係数	1.000-00000 0.0 0

単 25号	伐採 除根なし、下草刈り含む	単位	m2	単価数量	1	単価	
名称・規格		条件	単位	数量	単価	金額	摘要
	伐木・伐竹(複合)	伐木(粗)(10本/100m2未満),無し,人力施工	m2	1			
	運搬(伐木除根)	人力施工,無し,12.0km以下,全ての費用	m2	1			
	処分費(t)		t	1.2			単 51号
	合計						
	単価						円/m2

# 2次単価表

単価使用年月	2023.11
歩掛適用年月	2023.11
労務調整係数	1.000-00000 0.0 0

単 26号	倒木等処理		単位	回	単位数量	1	単価	
名称・規格		条件	単位	数量	単価	金額	摘要	
	特殊作業員		人					
	普通作業員		人					
	諸雑費(率+まるめ)		式	1				
	合計							
	単価							円/回



# 2次単価表

単価使用年月	2023.11
歩掛適用年月	2023.11
労務調整係数	1.000-00007 0.0 0

単 27号	交通誘導警備員B		単位	人日	単位数量	1	単価	
名称・規格		条件	単位	数量	単価	金額	摘要	
	交通誘導警備員B		人					
	諸雑費(まるめ)		式	1				
	合計							
	単価							円/人日

# 2次単価表

単価使用年月	2023.11
歩掛適用年月	2023.11
労務調整係数	1.000-00000 0.0 0

単 28号	通常巡視 4月～11月		単位	回	単位数	1	単価	
名称・規格		条件	単位	数量	単価	金額	摘要	
	主任パトロール員		人					
	パトロール員		人					
	諸雑費(率)		式	1				
	パトロール車運転 ライトバン,1500cc		日					単 53号
	合計							
	単価							円/回

# 2次単価表

単価使用年月	2023.11
歩掛適用年月	2023.11
労務調整係数	1.000-00000 0.0 0

単 29号	緊急巡視 4月～11月		単位	回	単位数	1	単価	
名称・規格		条件	単位	数量	単価	金額	摘要	
	主任パトロール員		人					
	パトロール員		人					
	諸雑費(率)		式	1				
	パトロール車運転 ライトバン,1500cc		日					単 31号
	合計							
	単価							円/回

業務名

大館市道路等包括管理業務 06-51HK-01

(令和7年度)

1次・2次単価表

大館市

# 1次単価表

単価使用年月	2023.11
歩掛適用年月	2023.11
労務調整係数	1.000-00000 0.0 0

単 1号	定例打合せ	1回/月	単位	月	単位数量	1	単価	
名称・規格		条件	単位	数量	単価	金額	摘要	
総括業務責任者			人					
合計								
単価								

# 1次単価表

単価使用年月	2023.11
歩掛適用年月	2023.11
労務調整係数	1.000-00000 0.0 0

単 2号	業務管理		単位	工種	単位数量	1	単価	
名称・規格		条件	単位	数量	単価	金額	摘要	
総括業務責任者			人					
合計								
単価								

# 1 次単価表

単価使用年月	2023.11
歩掛適用年月	2023.11
労務調整係数	1.000-00007 0.0 0

単 1号	交通誘導警備員		単位	人日	単位数量	1	単価	
名称・規格		条件	単位	数量	単価	金額	摘要	
	交通誘導警備員B		人日				単 33号	
	合計							
	単価						円 / 人日	

# 2次単価表

単価使用年月	2023.11
歩掛適用年月	2023.11
労務調整係数	1.000-00000 0.0 0

単 2号	通常巡回 4月～11月		単位	回	単位数量	1	単価	
名称・規格		条件	単位	数量	単価	金額	摘要	
	主任パトロール員		人					
	パトロール員		人					
	諸雑費(率)		式	1				
	パトロール車運転 ライトバン,1500cc		日					単 36号
	合計							
	単価							円/回

# 2次単価表

単価使用年月	2023.11
歩掛適用年月	2023.11
労務調整係数	1.000-00000 0.0 0

単 3号	緊急巡回 4月～11月		単位	回	単位数量	1	単価	
名称・規格		条件	単位	数量	単価	金額	摘要	
	主任パトロール員		人					
	パトロール員		人					
	諸雑費(率)		式	1				
	パトロール車運転 ライトバン,1500cc		日					単 37号
	合計							
	単価							円/回



# 2次単価表

単価使用年月	2023.11
歩掛適用年月	2023.11
労務調整係数	1.000-00000 0.0 0

単 4号	冬期通常巡回 12月～3月		単位	回	単位数量	1	単価	
名称・規格		条件	単位	数量	単価	金額	摘要	
	主任パトロール員		人					
	軽作業員		人					
	諸雑費(率)		式	1				
	パトロール車運転 ライトバン,1500cc		日					単 36号
	合計							
	単価							円/回

# 2次単価表

単価使用年月	2023.11
歩掛適用年月	2023.11
労務調整係数	1.000-00000 0.0 0

単 5号	冬期緊急巡回 12月~3月		単位	回	単位数	1	単価	
名称・規格		条件	単位	数量	単価	金額	摘要	
	主任パトロール員		人					
	パトロール員		人					
	諸雑費(率)		式	1				
	パトロール車運転 ライトバン,1500cc		日					単 37号
	合計							
	単価							円/回

## 2次単価表

単価使用年月	2023.11
歩掛適用年月	2023.11
労務調整係数	1.000-00000 0.0 0

単 6号	名称・規格	条件	単位	数量	単価	金額	摘要
	パッチング 欠損部補修材：再生 密粒度As13		単位	t	単位数量	1	単価
	加熱合材補修工		t	1			単 38号
	交通誘導警備員B		人				
	合計						
	単価						円 / t

## 2次単価表

単価使用年月	2023.11
歩掛適用年月	2023.11
労務調整係数	1.000-00000 0.0 0

単 7号	名称・規格	条件	単位	数量	単価	金額	摘要
	パッチング 欠損部補修材：再生 細粒度As13F		単位	t	単位数量	1	単価
	加熱合材補修工	2t以上5t未満	t	1			単 39号
	交通誘導警備員B		人				
	合計						
	単価						円 / t

# 2次単価表

単価使用年月	2023.11
歩掛適用年月	2023.11
労務調整係数	1.000-00000 0.0 0

単 8号	名称・規格	条件	単位	数量	単価	金額	摘要
パッチング 欠損部補修材：常温合材(全天候型)			t	1			単 40号
			t	1			
			人				
	合計						
	単価						円 / t

# 2次単価表

単価使用年月	2023.11
歩掛適用年月	2023.11
労務調整係数	1.000-00000 0.0 0

単 9号	舗装打ち換え 再生 密粒度As20	単位	m2	単位数量	500	単価	
名称・規格		条件	単位	数量	単価	金額	摘要
	舗装版切断	アスファルト舗装版,15cm以下,全ての費用	m	110			
	直接掘削積込	舗装版のみの打換え,40cm以下,有	m2	500			単 41号
	不陸整正 (路床又は路盤の補足材敷均転圧)	1000m2未満,舗装版のみの打換え,有	m2	500			単 42号
	舗装の敷均し転圧	1000m2未満,舗装版のみの打換え,再生密粒度アスコン(20),1層,40mm,有	m2	500			単 43号
	殻運搬	舗装版破碎,機械積込(小規模土工),無し,17.0km以下,全ての費用	m3	20			
	処分費(t)		t	47			単 44号
	合計						
	単価						円 / m2

## 2次単価表

単価使用年月	2023.11
歩掛適用年月	2023.11
労務調整係数	1.000-00000 0.0 0

単 10号	砂利道補修 補充材料：RC-40	単位	m3	単位数量	1	単価	
名称・規格		条件	単位	数量	単価	金額	摘要
	まき出し・敷均し,締固め		m3	1			
	再生クワッシャー RC-40		m3	1			
	合計						
	単価						円 / m3

## 2次単価表

単価使用年月	2023.11
歩掛適用年月	2023.11
労務調整係数	1.000-00000 0.0 0

単 11号	防護柵撤去再設置 土中建込,Gr-C-4E	単位	m	単位数量	1	単価	
名称・規格		条件	単位	数量	単価	金額	摘要
	防護柵撤去工(ガードレール撤去工)	土中建込・標準型,Gr-C-4E,無,無	m	1			単 45号
	防護柵設置工(ガードレール設置工)	土中建込,Gr-C-4E 塗装品,21m未満, 無,無,無,加算無し	m	1			単 46号
	合計						
	単価						円 / m

## 2次単価表

単価使用年月	2023.11
歩掛適用年月	2023.11
労務調整係数	1.000-00000 0.0 0

単 12号	防護柵撤去再設置 コン中式,Gr-C-2B	単位	m	単位数量	1	単価	
名称・規格		条件	単位	数量	単価	金額	摘要
	防護柵撤去工(ガードレール撤去工)	コンクリート建込・標準型,Gr-C-2B,無,無	m	1			単 47号
	防護柵設置工(ガードレール設置工)	コンクリート建込,Gr-C-2B 塗装品,21m未満,無,無,無,加算無し	m	1			単 48号
	合計						
	単価						円/m

## 2次単価表

単価使用年月	2023.11
歩掛適用年月	2023.11
労務調整係数	1.000-00000 0.0 0

単 13号	視線誘導標撤去再設置 土中建込,両面, 89* 77*1,550	単位	本	単位数量	1	単価	
名称・規格		条件	単位	数量	単価	金額	摘要
	道路付属物撤去工(視線誘導標)	土中建込,10本未満,無,無	本	1			単 49号
	道路付属物設置工 (視線誘導標設置)	土中建込,手間+材料費,両面,反射体径 100以下 支柱径 89,標準,10本未満,無,無	本	1			単 50号
	合計						
	単価						円/本

## 2次単価表

単価使用年月	2023.11
歩掛適用年月	2023.11
労務調整係数	1.000-00000 0.0 0

単 14号	視線誘導標撤去再設置 緑石用,両面, 89* 77*1,050	単位	本	単位数量	金額	単価	摘要
名称・規格	条件	単位	数量	単価	金額	摘要	
道路付属物撤去工(視線誘導標)	構造物取付,10本未満,無,無	本	1				単 51号
道路付属物設置工 (視線誘導標設置)	ｺﾝｸﾘｰﾄ建込(穿孔含まない),手間+材 料費,両面,反射体径 100以下 支柱 径 89,標準,10本未満,無,無	本	1				単 52号
合計							
単価							円/本

## 2次単価表

単価使用年月	2023.11
歩掛適用年月	2023.11
労務調整係数	1.000-00000 0.0 0

単 15号	視線誘導標撤去再設置 防護柵用,両面, 70	単位	本	単位数量	金額	単価	摘要
名称・規格	条件	単位	数量	単価	金額	摘要	
道路付属物撤去工(視線誘導標)	防護柵取付,10本未満,無,無	本	1				単 53号
道路付属物設置工 (視線誘導標設置)	防護柵取付,手間+材料費,両面,反射 体径 100以下 赤白式,標準,10本未 満,無,無	本	1				単 54号
合計							
単価							円/本



# 2次単価表

単価使用年月	2023.11
歩掛適用年月	2023.11
労務調整係数	1.000-00000 0.0 0

単 16号	線形誘導標設置 金具固定,パネル式,両面反射シート	単位	基	単位数量	1	単価	
名称・規格		条件	単位	数量	単価	金額	摘要
	普通作業員		人				
	土木一般世話役		人				
	線形誘導標 両面,反射シート,Gr差込		基	1			
	支柱, 34*650		本	1			
	諸雑費(率+まるめ)		式	1			
	合計						
	単価						円/基

# 2次単価表

単価使用年月	2023.11
歩掛適用年月	2023.11
労務調整係数	1.000-00000 0.0 0

単 17号	線形誘導標調整 金具固定,パネル式		単位	基	単位数量	1	単価	
名称・規格		条件	単位	数量	単価	金額	摘要	
	普通作業員		人					
	土木一般世話役		人					
	諸雑費(率+まるめ)		式	1				
	合計							
	単価							円/基

## 2次単価表

単価使用年月	2023.11
歩掛適用年月	2023.11
労務調整係数	1.000-00000 0.0 0

単 18号	スノーポール撤去再設置 かぶせ, 89* 77*1,800	単位	本	単位数量	1	単価	
名称・規格	条件	単位	数量	単価	金額	摘要	
スノーポール設置・撤去	かぶせ型, 設置・撤去	本	1				
スノーポール(材料費)		本	1				
合計							
単価							円/本

# 2次単価表

単価使用年月	2023.11
歩掛適用年月	2023.11
労務調整係数	1.000-00000 0.0 0

単 19号	カーブミラー鏡体角度調整 600		単位	面	単位数量	1	単価	
名称・規格		条件	単位	数量	単価	金額	摘要	
	普通作業員		人					
	土木一般世話役		人					
	諸雑費(率+まるめ)		式	1				
	合計							
	単価							円/面

## 2次単価表

単価使用年月	2023.11
歩掛適用年月	2023.11
労務調整係数	1.000-00000 0.0 0

単 20号	側溝蓋撤去再設置 コンクリート蓋	単位	枚	単位数量	金額	単価	摘要
名称・規格		条件	単位	数量	単価	金額	摘要
				1			
			枚	1			単 55号
	道路用側溝蓋 3種 300 41.2×9.5×50		枚	1			
	合計						
	単価						円 / 枚

## 2次単価表

単価使用年月	2023.11
歩掛適用年月	2023.11
労務調整係数	1.000-00000 0.0 0

単 21号	側溝蓋撤去再設置 グレーチング蓋	単位	枚	単位数量	金額	単価	摘要
名称・規格		条件	単位	数量	単価	金額	摘要
				1			
			枚	1			単 55号
	道路用鉄筋コンクリート側溝グレーチング蓋 車道用300型 412×95×500-18kg		枚	1			
	合計						
	単価						円 / 枚

## 2次単価表

単価使用年月	2023.11
歩掛適用年月	2023.11
労務調整係数	1.000-00000 0.0 0

単 22号	構造物修繕 無筋,小型構造物	単位	m3	単位数量	1	単価	
名称・規格		条件	単位	数量	単価	金額	摘要
コンクリト		無筋・鉄筋構造物,人力打設,18-8-40 (高炉),一般養生,無し,全ての費用	m3	1			
合計							
単価							円 / m3

## 2次単価表

単価使用年月	2023.11
歩掛適用年月	2023.11
労務調整係数	1.000-00000 0.0 0

単 23号	枝打ち(夏期剪定) 高木,幹周60cm以上90cm未満	単位	本	単位数量	1	単価	
名称・規格		条件	単位	数量	単価	金額	摘要
植樹管理(高木せん定)		夏期せん定幹周60cm上90cm未満,10 本以上50本未満,無,無,供用区間 標 準(歩道及び交通島)	本	1			単 56号
処分費(t)			t	0.05			単 57号
合計							
単価							円 / 本

## 2 次単価表

単価使用年月	2023.11
歩掛適用年月	2023.11
労務調整係数	1.000-00000 0.0 0

単 24号	枝打ち(夏期剪定) 高木,幹周30cm以上60cm未満	単位	本	単位数量	金額	単価	摘要
名称・規格		条件	単位	数量	単価	金額	摘要
	植樹管理(高木せん定)	夏期せん定幹周30cm上60cm未満,10本未満,無,無,供用区間 標準(歩道及び交通島)	本	1			単 58号
	処分費(t)		t	0.02			単 57号
	合計						
	単価						円 / 本

# 2次単価表

単価使用年月	2023.11
歩掛適用年月	2023.11
労務調整係数	1.000-00000 0.0 0

単 25号	伐採 除根なし、下草刈り含む		単位	m2	単位数量	1	単価	
名称・規格		条件	単位	数量	単価	金額	摘要	
	伐木・伐竹(複合)	伐木(粗)(10本/100m2未満),無し,人力施工	m2	1				
	運搬(伐木除根)	人力施工,無し,12.0km以下,全ての費用	m2	1				
	処分費(t)		t	1.2				単 57号
	合計							
	単価							円 / m2



## 2次単価表

単価使用年月	2023.11
歩掛適用年月	2023.11
労務調整係数	1.000-00000 0.0 0

単 26号	樹木剪定、幹周30cm以上60cm未満 冬期せん定、高木、樹高500cm		単位	本	単位数量	1	単価	
名称・規格		条件	単位	数量	単価	金額	摘要	
植樹管理(高木せん定)		冬期せん定幹周30cm上60cm未満,10本未満,無,無,供用区間 標準(歩道及び交通島)	本	1			単 59号	
合計								
単価							円 / 本	

## 2次単価表

単価使用年月	2023.11
歩掛適用年月	2023.11
労務調整係数	1.000-00000 0.0 0

単 27号	樹木剪定、幹周60cm以上90cm未満 冬期せん定、高木、樹高1000cm		単位	本	単位数量	1	単価	
名称・規格		条件	単位	数量	単価	金額	摘要	
植樹管理(高木せん定)		冬期せん定幹周60cm上90cm未満,10本未満,無,無,供用区間 標準(歩道及び交通島)	本	1			単 60号	
合計								
単価							円 / 本	

## 2次単価表

単価使用年月	2023.11
歩掛適用年月	2023.11
労務調整係数	1.000-00000 0.0 0

単 28号	樹木剪定、幹周90cm以上120cm未満 冬期せん定、高木、樹高1000cm		単位	本	単位数量	1	単価	
名称・規格		条件	単位	数量	単価	金額	摘要	
植樹管理(高木せん定)		冬期せん定幹周90cm上120cm未満, 10本以上50本未満, 無, 無, 供用区間 標準(歩道及び交通島)	本	1				単 61号
合計								
単価								円 / 本

## 2次単価表

単価使用年月	2023.11
歩掛適用年月	2023.11
労務調整係数	1.000-00000 0.0 0

単 29号	樹木剪定、樹高100cm以上200cm未満 夏期せん定、球形		単位	本	単位数量	1	単価	
名称・規格		条件	単位	数量	単価	金額	摘要	
植樹管理(低木・中木せん定)		球形せん定樹高100cm上200cm未満, 50本以上, 無, 無, 供用区間 標準(歩道及び交通島)	本	1				単 62号
合計								
単価								円 / 本

## 2次単価表

単価使用年月	2023.11
歩掛適用年月	2023.11
労務調整係数	1.000-00000 0.0 0

単 30号	防除、高木、幹周60cm未満 薬剤：スミチオン乳剤	単位	本	単位数量	金額	単価	摘要
名称・規格		条件	単位	数量	単価	金額	摘要
	植樹管理(防除)(高木・中木・低木)	高木幹周60cm未満,10本未満,無,無, 供用区間 標準(歩道及び交通島)	本	1			単 63号
	合計						
	単価						円 / 本

## 2次単価表

単価使用年月	2023.11
歩掛適用年月	2023.11
労務調整係数	1.000-00000 0.0 0

単 31号	防除、高木、幹周60cm以上120cm未満 薬剤：スミチオン乳剤	単位	本	単位数量	金額	単価	摘要
名称・規格		条件	単位	数量	単価	金額	摘要
	植樹管理(防除)(高木・中木・低木)	高木幹周60cm以上120cm未満,10本未 満,無,無,供用区間 標準(歩道及び 交通島)	本	1			単 64号
	合計						
	単価						円 / 本

# 2次単価表

単価使用年月	2023.11
歩掛適用年月	2023.11
労務調整係数	1.000-00000 0.0 0

単 32号	倒木等処理		単位	回	単位数量	1	単価	
名称・規格		条件	単位	数量	単価	金額	摘要	
	特殊作業員		人					
	普通作業員		人					
	諸雑費(率+まるめ)		式	1				
	合計							
	単価							円/回

# 2次単価表

単価使用年月	2023.11
歩掛適用年月	2023.11
労務調整係数	1.000-00007 0.0 0

単 33号	交通誘導警備員B		単位	人日	単位数量	1	単価	
名称・規格		条件	単位	数量	単価	金額	摘要	
	交通誘導警備員B		人					
	諸雑費(まるめ)		式	1				
	合計							
	単価							円/人日

# 2次単価表

単価使用年月	2023.11
歩掛適用年月	2023.11
労務調整係数	1.000-00000 0.0 0

単 34号	通常巡視 4月～11月		単位	回	単位数	1	単価	
名称・規格		条件	単位	数量	単価	金額	摘要	
	主任パトロール員		人					
	パトロール員		人					
	諸雑費(率)		式	1				
	パトロール車運転 ライトバン,1500cc		日					単 65号
	合計							
	単価							円/回

# 2次単価表

単価使用年月	2023.11
歩掛適用年月	2023.11
労務調整係数	1.000-00000 0.0 0

単 35号	緊急巡視 4月～11月		単位	回	単位数量	1	単価	
名称・規格		条件	単位	数量	単価	金額	摘要	
	主任パトロール員		人					
	パトロール員		人					
	諸雑費(率)		式	1				
	パトロール車運転 ライトバン,1500cc		日					単 37号
	合計							
	単価							円/回

業務名	大館市道路等包括管理業務 06-51HK-01
-----	-------------------------

(令和8年度)

1次・2次単価表



# 1 次単価表

単価使用年月	2023.11
歩掛適用年月	2023.11
労務調整係数	1.000-00000 0.0 0

単 1号	定例打合せ	1回/月	単位	月	単位数量	1	単価	
名称・規格		条件	単位	数量	単価	金額	摘要	
総括業務責任者			人					
合計								
単価								

# 1 次単価表

単価使用年月	2023.11
歩掛適用年月	2023.11
労務調整係数	1.000-00000 0.0 0

単 2号	業務管理		単位	工種	単位数量	1	単価	
名称・規格		条件	単位	数量	単価	金額	摘要	
総括業務責任者			人					
合計								
単価								

# 1 次単価表

単価使用年月	2023.11
歩掛適用年月	2023.11
労務調整係数	1.000-00007 0.0 0

単 1号	交通誘導警備員		単位	人日	単位数量	1	単価	
名称・規格		条件	単位	数量	単価	金額	摘要	
	交通誘導警備員B		人日				単 33号	
	合計							
	単価						円 / 人日	

# 2次単価表

単価使用年月	2023.11
歩掛適用年月	2023.11
労務調整係数	1.000-00000 0.0 0

単 2号	通常巡回 4月～11月		単位	回	単位数量	1	単価	
名称・規格		条件	単位	数量	単価	金額	摘要	
	主任パトロール員		人					
	パトロール員		人					
	諸雑費(率)		式	1				
	パトロール車運転 ライトバン,1500cc		日					単 36号
	合計							
	単価							円/回

# 2次単価表

単価使用年月	2023.11
歩掛適用年月	2023.11
労務調整係数	1.000-00000 0.0 0

単 3号	緊急巡回 4月～11月		単位	回	単位数量	1	単価	
名称・規格		条件	単位	数量	単価	金額	摘要	
	主任パトロール員		人					
	パトロール員		人					
	諸雑費(率)		式	1				
	パトロール車運転 ライトバン,1500cc		日					単 37号
	合計							
	単価							円/回

# 2次単価表

単価使用年月	2023.11
歩掛適用年月	2023.11
労務調整係数	1.000-00000 0.0 0

単 4号	冬期通常巡回 1 2月~3月		単位	回	単位数量	1	単価	
名称・規格		条件	単位	数量	単価	金額	摘要	
	主任パトロール員		人					
	軽作業員		人					
	諸雑費(率)		式	1				
	パトロール車運転 ライトバン,1500cc		日					単 36号
	合計							
	単価							円/回

# 2次単価表

単価使用年月	2023.11
歩掛適用年月	2023.11
労務調整係数	1.000-00000 0.0 0

単 5号	冬期緊急巡回 12月~3月		単位	回	単位数量	1	単価	
名称・規格		条件	単位	数量	単価	金額	摘要	
	主任パトロール員		人					
	パトロール員		人					
	諸雑費(率)		式	1				
	パトロール車運転 ライトバン,1500cc		日					単 37号
	合計							
	単価							円/回

## 2次単価表

単価使用年月	2023.11
歩掛適用年月	2023.11
労務調整係数	1.000-00000 0.0 0

単 6号	パッチング 欠損部補修材：再生 密粒度As13	単位	t	単位数量	1	単価	
名称・規格		条件	単位	数量	単価	金額	摘要
	加熱合材補修工		t	1			単 38号
	交通誘導警備員B		人				
	合計						
	単価						円 / t

## 2次単価表

単価使用年月	2023.11
歩掛適用年月	2023.11
労務調整係数	1.000-00000 0.0 0

単 7号	パッチング 欠損部補修材：再生 細粒度As13F	単位	t	単位数量	1	単価	
名称・規格		条件	単位	数量	単価	金額	摘要
	加熱合材補修工	2t以上5t未満	t	1			単 39号
	交通誘導警備員B		人				
	合計						
	単価						円 / t

## 2次単価表

単価使用年月	2023.11
歩掛適用年月	2023.11
労務調整係数	1.000-00000 0.0 0

単 号	名称・規格	条件	単位	数量	単価	金額	摘要
8号	パッチング 欠損部補修材：常温合材(全天候型)		単位	t	単位数量	1	単価
	常温合材補修工		t	1			単 40号
	交通誘導警備員B		人				
	合計						
	単価						円 / t



# 2次単価表

単価使用年月	2023.11
歩掛適用年月	2023.11
労務調整係数	1.000-00000 0.0 0

単 9号	舗装打ち換え 再生 密粒度As20	単位	m2	単位数量	500	単価	
名称・規格		条件	単位	数量	単価	金額	摘要
	舗装版切断	アスファルト舗装版,15cm以下,全ての費用	m	110			
	直接掘削積込	舗装版のみの打換え,40cm以下,有	m2	500			単 41号
	不陸整正 (路床又は路盤の補足材敷均転圧)	1000m2未満,舗装版のみの打換え,有	m2	500			単 42号
	舗装の敷均し転圧	1000m2未満,舗装版のみの打換え,再生密粒度アスコン(20),1層,40mm,有	m2	500			単 43号
	殻運搬	舗装版破碎,機械積込(小規模土工),無し,17.0km以下,全ての費用	m3	20			
	処分費(t)		t	47			単 44号
	合計						
	単価						円 / m2

## 2次単価表

単価使用年月	2023.11
歩掛適用年月	2023.11
労務調整係数	1.000-00000 0.0 0

単 10号	砂利道補修 補充材料：RC-40	単位	m3	単位数量	1	単価	
名称・規格		条件	単位	数量	単価	金額	摘要
	まき出し・敷均し,締固め		m3	1			
	再生クワッシャー RC-40		m3	1			
	合計						
	単価						円 / m3

## 2次単価表

単価使用年月	2023.11
歩掛適用年月	2023.11
労務調整係数	1.000-00000 0.0 0

単 11号	防護柵撤去再設置 土中建込,Gr-C-4E	単位	m	単位数量	1	単価	
名称・規格		条件	単位	数量	単価	金額	摘要
	防護柵撤去工(ガードレール撤去工)	土中建込・標準型,Gr-C-4E,無,無	m	1			単 45号
	防護柵設置工(ガードレール設置工)	土中建込,Gr-C-4E 塗装品,21m未満, 無,無,無,加算無し	m	1			単 46号
	合計						
	単価						円 / m

## 2次単価表

単価使用年月	2023.11
歩掛適用年月	2023.11
労務調整係数	1.000-00000 0.0 0

単 12号	防護柵撤去再設置 コン中式,Gr-C-2B	単位	m	単位数量	1	単価	
名称・規格		条件	単位	数量	単価	金額	摘要
	防護柵撤去工(ガードレール撤去工)	コンクリート建込・標準型,Gr-C-2B,無,無	m	1			単 47号
	防護柵設置工(ガードレール設置工)	コンクリート建込,Gr-C-2B 塗装品,21m未満,無,無,無,加算無し	m	1			単 48号
	合計						
	単価						円 / m

## 2次単価表

単価使用年月	2023.11
歩掛適用年月	2023.11
労務調整係数	1.000-00000 0.0 0

単 13号	視線誘導標撤去再設置 土中建込,両面, 89* 77*1,550	単位	本	単位数量	1	単価	
名称・規格		条件	単位	数量	単価	金額	摘要
	道路付属物撤去工(視線誘導標)	土中建込,10本未満,無,無	本	1			単 49号
	道路付属物設置工 (視線誘導標設置)	土中建込,手間+材料費,両面,反射体径 100以下 支柱径 89,標準,10本未満,無,無	本	1			単 50号
	合計						
	単価						円 / 本

## 2 次単価表

単価使用年月	2023.11
歩掛適用年月	2023.11
労務調整係数	1.000-00000 0.0 0

単 14号	視線誘導標撤去再設置 緑石用,両面, 89* 77*1,050	単位	本	単位数量	金額	単価	摘要
名称・規格		条件	単位	数量	単価	金額	摘要
		構造物取付,10本未満,無,無	本	1			単 51号
	道路付属物設置工 (視線誘導標設置)	ｺﾝｸﾘｰﾄ建込(穿孔含まない),手間+材 料費,両面,反射体径 100以下 支柱 径 89,標準,10本未満,無,無	本	1			単 52号
	合計						
	単価						円 / 本

## 2 次単価表

単価使用年月	2023.11
歩掛適用年月	2023.11
労務調整係数	1.000-00000 0.0 0

単 15号	視線誘導標撤去再設置 防護柵用,両面, 70	単位	本	単位数量	金額	単価	摘要
名称・規格		条件	単位	数量	単価	金額	摘要
		防護柵取付,10本未満,無,無	本	1			単 53号
	道路付属物設置工 (視線誘導標設置)	防護柵取付,手間+材料費,両面,反射 体径 100以下 赤白式,標準,10本未 満,無,無	本	1			単 54号
	合計						
	単価						円 / 本

# 2次単価表

単価使用年月	2023.11
歩掛適用年月	2023.11
労務調整係数	1.000-00000 0.0 0

単 16号	線形誘導標設置 金具固定,パネル式,両面反射シート	単位	基	単位数量	1	単価	
名称・規格		条件	単位	数量	単価	金額	摘要
	普通作業員		人				
	土木一般世話役		人				
	線形誘導標 両面,反射シート,Gr差込		基	1			
	支柱, 34*650		本	1			
	諸雑費(率+まるめ)		式	1			
	合計						
	単価						円/基

# 2次単価表

単価使用年月	2023.11
歩掛適用年月	2023.11
労務調整係数	1.000-00000 0.0 0

単 17号	線形誘導標調整 金具固定,パネル式		単位	基	単位数量	1	単価	
名称・規格		条件	単位	数量	単価	金額	摘要	
	普通作業員		人					
	土木一般世話役		人					
	諸雑費(率+まるめ)		式	1				
	合計							
	単価							円/基

## 2次単価表

単価使用年月	2023.11
歩掛適用年月	2023.11
労務調整係数	1.000-00000 0.0 0

単 18号	スノーポール撤去再設置 かぶせ, 89* 77*1,800	単位	本	単位数量	1	単価	
名称・規格		条件	単位	数量	単価	金額	摘要
	スノーポール設置・撤去	かぶせ型, 設置・撤去	本	1			
	スノーポール(材料費)		本	1			
	合計						
	単価						円/本

# 2次単価表

単価使用年月	2023.11
歩掛適用年月	2023.11
労務調整係数	1.000-00000 0.0 0

単 19号	カーブミラー鏡体角度調整 600		単位	面	単位数量	1	単価	
名称・規格		条件	単位	数量	単価	金額	摘要	
	普通作業員		人					
	土木一般世話役		人					
	諸雑費(率+まるめ)		式	1				
	合計							
	単価							円/面



## 2次単価表

単価使用年月	2023.11
歩掛適用年月	2023.11
労務調整係数	1.000-00000 0.0 0

単 20号	側溝蓋撤去再設置 コンクリート蓋		単位	枚	単位数量	1	単価	
名称・規格		条件	単位	数量	単価	金額	摘要	
	側溝蓋撤去・設置	40kg以上80kg以下	枚	1				単 55号
	道路用側溝蓋 3種 300 41.2×9.5×50		枚	1				
	合計							
	単価							円 / 枚

## 2次単価表

単価使用年月	2023.11
歩掛適用年月	2023.11
労務調整係数	1.000-00000 0.0 0

単 21号	側溝蓋撤去再設置 グレーチング蓋		単位	枚	単位数量	1	単価	
名称・規格		条件	単位	数量	単価	金額	摘要	
	側溝蓋撤去・設置	40kg以上80kg以下	枚	1				単 55号
	道路用鉄筋コンクリート側溝グレーチング蓋 車道用300型 412×95×500-18kg		枚	1				
	合計							
	単価							円 / 枚

## 2次単価表

単価使用年月	2023.11
歩掛適用年月	2023.11
労務調整係数	1.000-00000 0.0 0

単 22号	構造物修繕 無筋,小型構造物	単位	m3	単位数量	1	単価	
名称・規格		条件	単位	数量	単価	金額	摘要
コンクリト		無筋・鉄筋構造物,人力打設,18-8-40 (高炉),一般養生,無し,全ての費用	m3	1			
合計							
単価							円 / m3

## 2次単価表

単価使用年月	2023.11
歩掛適用年月	2023.11
労務調整係数	1.000-00000 0.0 0

単 23号	枝打ち(夏期剪定) 高木,幹周60cm以上90cm未満	単位	本	単位数量	1	単価	
名称・規格		条件	単位	数量	単価	金額	摘要
植樹管理(高木せん定)		夏期せん定幹周60cm上90cm未満,10 本以上50本未満,無,無,供用区間 標 準(歩道及び交通島)	本	1			単 56号
処分費(t)			t	0.05			単 57号
合計							
単価							円 / 本

## 2 次単価表

単価使用年月	2023.11
歩掛適用年月	2023.11
労務調整係数	1.000-00000 0.0 0

単 24号	枝打ち(夏期剪定) 高木,幹周30cm以上60cm未満	単位	本	単位数量	金額	単価	摘要
名称・規格		条件	単位	数量	単価	金額	摘要
	植樹管理(高木せん定)	夏期せん定幹周30cm上60cm未満,10本未満,無,無,供用区間 標準(歩道及び交通島)	本	1			単 58号
	処分費(t)		t	0.02			単 57号
	合計						
	単価						円 / 本

# 2次単価表

単価使用年月	2023.11
歩掛適用年月	2023.11
労務調整係数	1.000-00000 0.0 0

単 25号	伐採 除根なし、下草刈り含む		単位	m2	単位数量	1	単価	
名称・規格		条件	単位	数量	単価	金額	摘要	
	伐木・伐竹(複合)	伐木(粗)(10本/100m2未満),無し,人力施工	m2	1				
	運搬(伐木除根)	人力施工,無し,12.0km以下,全ての費用	m2	1				
	処分費(t)		t	1.2				単 57号
	合計							
	単価							円 / m2

## 2次単価表

単価使用年月	2023.11
歩掛適用年月	2023.11
労務調整係数	1.000-00000 0.0 0

単 26号	樹木剪定、幹周30cm以上60cm未満 冬期せん定、高木、樹高500cm		単位	本	単位数量	1	単価	
名称・規格		条件	単位	数量	単価	金額	摘要	
植樹管理(高木せん定)		冬期せん定幹周30cm上60cm未満,10本未満,無,無,供用区間 標準(歩道及び交通島)	本	1			単 59号	
合計								
単価							円 / 本	

## 2次単価表

単価使用年月	2023.11
歩掛適用年月	2023.11
労務調整係数	1.000-00000 0.0 0

単 27号	樹木剪定、幹周60cm以上90cm未満 冬期せん定、高木、樹高1000cm		単位	本	単位数量	1	単価	
名称・規格		条件	単位	数量	単価	金額	摘要	
植樹管理(高木せん定)		冬期せん定幹周60cm上90cm未満,10本未満,無,無,供用区間 標準(歩道及び交通島)	本	1			単 60号	
合計								
単価							円 / 本	

## 2次単価表

単価使用年月	2023.11
歩掛適用年月	2023.11
労務調整係数	1.000-00000 0.0 0

単 28号	樹木剪定、幹周90cm以上120cm未満 冬期せん定、高木、樹高1000cm	単位	本	単位数量	金額	単価	摘要	
名称・規格		条件		単位	数量	単価	金額	摘要
	植樹管理(高木せん定)	冬期せん定幹周90cm上120cm未満, 10本以上50本未満, 無, 無, 供用区間 標準(歩道及び交通島)	本	1				単 61号
	合計							
	単価							円 / 本

## 2次単価表

単価使用年月	2023.11
歩掛適用年月	2023.11
労務調整係数	1.000-00000 0.0 0

単 29号	樹木剪定、樹高100cm以上200cm未満 夏期せん定、球形	単位	本	単位数量	金額	単価	摘要	
名称・規格		条件		単位	数量	単価	金額	摘要
	植樹管理(低木・中木せん定)	球形せん定樹高100cm上200cm未満, 50本以上, 無, 無, 供用区間 標準(歩道及び交通島)	本	1				単 62号
	合計							
	単価							円 / 本

## 2次単価表

単価使用年月	2023.11
歩掛適用年月	2023.11
労務調整係数	1.000-00000 0.0 0

単 30号	防除、高木、幹周60cm未満 薬剤：スミチオン乳剤	単位	本	単位数量	金額	単価	摘要	
名称・規格		条件		単位	数量	単価	金額	摘要
	植樹管理(防除)(高木・中木・低木)	高木幹周60cm未満,10本未満,無,無, 供用区間 標準(歩道及び交通島)	本	1			単 63号	
	合計							
	単価						円 / 本	

## 2次単価表

単価使用年月	2023.11
歩掛適用年月	2023.11
労務調整係数	1.000-00000 0.0 0

単 31号	防除、高木、幹周60cm以上120cm未満 薬剤：スミチオン乳剤	単位	本	単位数量	金額	単価	摘要	
名称・規格		条件		単位	数量	単価	金額	摘要
	植樹管理(防除)(高木・中木・低木)	高木幹周60cm以上120cm未満,10本未 満,無,無,供用区間 標準(歩道及び 交通島)	本	1			単 64号	
	合計							
	単価						円 / 本	

# 2次単価表

単価使用年月	2023.11
歩掛適用年月	2023.11
労務調整係数	1.000-00000 0.0 0

単 32号	倒木等処理		単位	回	単位数量	1	単価	
名称・規格		条件	単位	数量	単価	金額	摘要	
	特殊作業員		人					
	普通作業員		人					
	諸雑費(率+まるめ)		式	1				
	合計							
	単価							円/回



# 2次単価表

単価使用年月	2023.11
歩掛適用年月	2023.11
労務調整係数	1.000-00007 0.0 0

単 33号	交通誘導警備員B		単位	人日	単位数量	1	単価	
名称・規格		条件	単位	数量	単価	金額	摘要	
	交通誘導警備員B		人					
	諸雑費(まるめ)		式	1				
	合計							
	単価							円/人日

# 2次単価表

単価使用年月	2023.11
歩掛適用年月	2023.11
労務調整係数	1.000-00000 0.0 0

単 34号	通常巡視 4月～11月		単位	回	単位数量	1	単価	
名称・規格		条件	単位	数量	単価	金額	摘要	
	主任パトロール員		人					
	パトロール員		人					
	諸雑費(率)		式	1				
	パトロール車運転 ライトバン,1500cc		日					単 65号
	合計							
	単価							円/回

# 2次単価表

単価使用年月	2023.11
歩掛適用年月	2023.11
労務調整係数	1.000-00000 0.0 0

単 35号	緊急巡視 4月～11月		単位	回	単位数量	1	単価	
名称・規格		条件	単位	数量	単価	金額	摘要	
	主任パトロール員		人					
	パトロール員		人					
	諸雑費(率)		式	1				
	パトロール車運転 ライトバン,1500cc		日					単 37号
	合計							
	単価							円/回

道路等包括管理業務 数量総括表（令和6年度分）

区分	規格	数量内訳	数量	単位	摘要
道路維持			1	式	
道路巡回工			1	式	
通常巡回 4月～11月	車種：ライトバン 時間：昼間	管理延長（十二所地域 + 比内地域 + 二井田・真中地域） 53.5 km + 120.2 km + 69.2 km = 242.9 km	16	回	
緊急巡回 4月～11月	車種：ライトバン 時間：昼間	53.5 km + 120.2 km + 69.2 km = 242.9 km	4	回	
冬期通常巡回 12月～3月	車種：ライトバン 時間：昼間	48.1 km + 115.7 km + 66.5 km = 230.3 km	8	回	
冬期緊急巡回 12月～3月	車種：ライトバン 時間：昼間	48.1 km + 115.7 km + 66.5 km = 230.3 km	2	回	
舗装維持工			1	式	
パッチング	材料：再生 密粒度As13		210	t	
パッチング	材料：再生 細粒度As13F		10	t	
パッチング	材料：高耐久常温合材		35	t	
舗装打換え	（再生 密粒度As20）	幅 5.0m × 延長 100.0m × 15カ所	7,500	m <sup>2</sup>	
砂利道補修	材料：RC-40 まき出し、敷均し、締固め	路線番号（18024 + 18035 + 18051） （ 560.0m + 120.0m + 570.0m ） × 幅2.0m × 0.10m	250	m <sup>3</sup>	
付属物復旧工			1	式	
防護柵撤去再設置	土中建込 Gr-C-4E		25	m	
防護柵撤去再設置	コン中式 Gr-C-2B		13	m	
視線誘導標設置	土中建込、 89 × 77 × 1,550		5	本	
視線誘導標設置	縁石用 89 × 77 × 1,050		5	本	
視線誘導標設置	防護柵用 70		5	本	
線形誘導標設置	金具固定 パネル式		5	基	

道路等包括管理業務 数量総括表（令和6年度分）

区分	規格	数量内訳	数量	単位	摘要
線形誘導標調整	金具固定共 パネル式		5	基	
スノーポール撤去再設置	かぶせ（視線誘導標挿入式） 89× 77×1,800		5	本	
カーブミラー鏡体角度調整	600, 1面		4	面	
側溝蓋設置撤去	コンクリート蓋 300型-T25		10	枚	
側溝蓋設置撤去	グレーチング 300型-T25		5	枚	
構造物修繕	無筋・小型構造物 18-8-40（高炉）		15	m3	
道路清掃工			1	式	
路面清掃	人力清掃、路肩部		0.5	km	
側溝清掃	人力清掃、有蓋（コンクリート蓋）		500	m	
雑木枝打ち・伐採工			1	式	
雑木枝打ち	高木 幹周60cm以上90cm未満		20	本	
雑木枝打ち	高木 幹周30cm以上60cm未満		10	本	
雑木伐採	除根無し 下草刈りを含む	幅1.0m×50.0m	50	m2	
道路除草工			1	式	
道路除草	肩掛け式	(32,955m × ( 1.0m + 1.0m )) - (( 930m + 120m ) × 1.0m) = 64,860m <sup>2</sup> × 年2回	129,720	m2	
応急処理作業工			1	式	
倒木等処理	伐採、枝打ち		3	回	
交通管理工				式	
交通誘導員	B、交代要員無し			人日	



道路等包括管理業務 数量総括表（令和7年度分）

区分	規格	数量内訳	数量	単位	摘要
道路維持			1	式	
道路巡回工			1	式	
通常巡回 4月～11月	車種：ライトバン 時間：昼間	管理延長（十二所地域 + 比内地域 + 二井田・真中地域） 53.5 km + 120.2 km + 69.2 km = 242.9 km	16	回	
緊急巡回 4月～11月	車種：ライトバン 時間：昼間	53.5 km + 120.2 km + 69.2 km = 242.9 km	4	回	
冬期通常巡回 12月～3月	車種：ライトバン 時間：昼間	48.1 km + 115.7 km + 66.5 km = 230.3 km	8	回	
冬期緊急巡回 12月～3月	車種：ライトバン 時間：昼間	48.1 km + 115.7 km + 66.5 km = 230.3 km	2	回	
舗装維持工			1	式	
パッチング	材料：再生 密粒度As13		200	t	
パッチング	材料：再生 細粒度As13F		8	t	
パッチング	材料：高耐久常温合材		35	t	
舗装打換え	（再生 密粒度As20）	幅 5.0m × 延長 100.0m × 15カ所	7,500	m <sup>2</sup>	
砂利道補修	材料：RC-40 まき出し、敷均し、締固め	路線番号（18024 + 18035 + 18051） （ 560.0m + 120.0m + 570.0m ） × 幅2.0m × 0.10m	250	m <sup>3</sup>	
付属物復旧工			1	式	
防護柵撤去再設置	土中建込 Gr-C-4E		25	m	
防護柵撤去再設置	コン中式 Gr-C-2B		13	m	
視線誘導標設置	土中建込、 89 × 77 × 1,550		5	本	
視線誘導標設置	縁石用 89 × 77 × 1,050		5	本	
視線誘導標設置	防護柵用 70		5	本	
線形誘導標設置	金具固定 パネル式		5	基	

道路等包括管理業務 数量総括表（令和7年度分）

区分	規格	数量内訳	数量	単位	摘要
線形誘導標調整	金具固定共 パネル式		5	基	
スノーポール撤去再設置	かぶせ（視線誘導標挿入式） 89× 77×1,800		5	本	
カーブミラー鏡体角度調整	600, 1面		4	面	
側溝蓋設置撤去	コンクリート蓋 300型-T25		10	枚	
側溝蓋設置撤去	グレーチング 300型-T25		5	枚	
構造物修繕	無筋・小型構造物 18-8-40（高炉）		15	m3	
道路清掃工			1	式	
路面清掃	人力清掃、路肩部		0.5	km	
側溝清掃	人力清掃、有蓋（コンクリート蓋）		500	m	
雑木枝打ち・伐採工			1	式	
雑木枝打ち	高木 幹周60cm以上90cm未満		20	本	
雑木枝打ち	高木 幹周30cm以上60cm未満		10	本	
雑木伐採	除根無し 下草刈りを含む	幅1.0m×50.0m	50	m2	
道路除草工			1	式	
道路除草	肩掛け式	(32,955m × ( 1.0m + 1.0m )) - (( 930m + 120m ) × 1.0m) = 64,860m <sup>2</sup> × 年2回)	129,720	m2	
植栽維持工			1	式	
樹木剪定	冬期せん定、高木、H=500cm 幹周30cm以上60cm未満		7	本	
樹木剪定	冬期せん定、高木、H=1000cm 幹周60cm以上90cm未満		7	本	
樹木剪定	冬期せん定、高木、H=1000cm 幹周90cm以上120cm未満		26	本	



道路等包括管理業務 数量総括表（令和7年度分）

区分	規格	数量内訳	数量	単位	摘要
樹木剪定	夏期せん定、低木、H=120cm 樹高100cm以上200cm未満		63	本	
防除	高木 幹周60cm未満	7本 × 年2回	14	本	
防除	高木 幹周60cm以上120cm未満	5本 × 年2回	10	本	
応急処理作業工			1	式	
倒木等処理	伐採、枝打ち		3	回	
交通管理工				式	
交通誘導員	B、交代要員無し			人日	
河川維持			1	式	
河川巡視工			1	式	
通常巡視 4月～11月	車種：ライトバン 時間：昼間	管理延長（十二所地域 + 比内地域 + 二井田・真中地域） 41.4 km + 87.6 km + 6.2 km = 135.2 km	8	回	
緊急巡視 4月～11月	車種：ライトバン 時間：昼間	41.4 km + 87.6 km + 6.2 km = 135.2 km	4	回	
雑木枝打ち・伐採工			1	式	
雑木伐採	除根無し 下草刈りを含む	幅2.0m × 25.0m	50	m <sup>2</sup>	
応急処理作業工			1	式	
倒木等処理	伐採、集積（人力）		2	回	

道路等包括管理業務 数量総括表（令和8年度分）

区分	規格	数量内訳	数量	単位	摘要
道路維持			1	式	
道路巡回工			1	式	
通常巡回 4月～11月	車種：ライトバン 時間：昼間	管理延長（十二所地域 + 比内地域 + 二井田・真中地域） 53.5 km + 120.2 km + 69.2 km = 242.9 km	16	回	
緊急巡回 4月～11月	車種：ライトバン 時間：昼間	53.5 km + 120.2 km + 69.2 km = 242.9 km	4	回	
冬期通常巡回 12月～3月	車種：ライトバン 時間：昼間	48.1 km + 115.7 km + 66.5 km = 230.3 km	8	回	
冬期緊急巡回 12月～3月	車種：ライトバン 時間：昼間	48.1 km + 115.7 km + 66.5 km = 230.3 km	2	回	
舗装維持工			1	式	
パッチング	材料：再生 密粒度As13		200	t	
パッチング	材料：再生 細粒度As13F		8	t	
パッチング	材料：高耐久常温合材		35	t	
舗装打換え	（再生 密粒度As20）	幅 5.0m × 延長 100.0m × 15カ所	7,500	m <sup>2</sup>	
砂利道補修	材料：RC-40 まき出し、敷均し、締固め	路線番号（18024 + 18035 + 18051） （ 560.0m + 120.0m + 570.0m ） × 幅2.0m × 0.10m	250	m <sup>3</sup>	
付属物復旧工			1	式	
防護柵撤去再設置	土中建込 Gr-C-4E		25	m	
防護柵撤去再設置	コン中式 Gr-C-2B		13	m	
視線誘導標設置	土中建込、 89 × 77 × 1,550		5	本	
視線誘導標設置	縁石用 89 × 77 × 1,050		5	本	
視線誘導標設置	防護柵用 70		5	本	
線形誘導標設置	金具固定 パネル式		5	基	

道路等包括管理業務 数量総括表（令和8年度分）

区分	規格	数量内訳	数量	単位	摘要
線形誘導標調整	金具固定共 パネル式		5	基	
スノーポール撤去再設置	かぶせ（視線誘導標挿入式） 89× 77×1,800		5	本	
カーブミラー鏡体角度調整	600, 1面		4	面	
側溝蓋設置撤去	コンクリート蓋 300型-T25		10	枚	
側溝蓋設置撤去	グレーチング 300型-T25		5	枚	
構造物修繕	無筋・小型構造物 18-8-40（高炉）		15	m3	
道路清掃工			1	式	
路面清掃	人力清掃、路肩部		0.5	km	
側溝清掃	人力清掃、有蓋（コンクリート蓋）		500	m	
雑木枝打ち・伐採工			1	式	
雑木枝打ち	高木 幹周60cm以上90cm未満		20	本	
雑木枝打ち	高木 幹周30cm以上60cm未満		10	本	
雑木伐採	除根無し 下草刈りを含む	幅1.0m×50.0m	50	m2	
道路除草工			1	式	
道路除草	肩掛け式	(32,955m × ( 1.0m + 1.0m )) - (( 930m + 120m ) × 1.0m) = 64,860m <sup>2</sup> × 年2回)	129,720	m2	
植栽維持工			1	式	
樹木剪定	冬期せん定、高木、H=500cm 幹周30cm以上60cm未満		7	本	
樹木剪定	冬期せん定、高木、H=1000cm 幹周60cm以上90cm未満		7	本	
樹木剪定	冬期せん定、高木、H=1000cm 幹周90cm以上120cm未満		26	本	

道路等包括管理業務 数量総括表（令和8年度分）

区分	規格	数量内訳	数量	単位	摘要
樹木剪定	夏期せん定、低木、H=120cm 樹高100cm以上200cm未満		63	本	
防除	高木 幹周60cm未満	7本 × 年2回	14	本	
防除	高木 幹周60cm以上120cm未満	5本 × 年2回	10	本	
応急処理作業工			1	式	
倒木等処理	伐採、枝打ち		3	回	
交通管理工				式	
交通誘導員	B、交代要員無し			人日	
河川維持			1	式	
河川巡視工			1	式	
通常巡視 4月～11月	車種：ライトバン 時間：昼間	管理延長（十二所地域 + 比内地域 + 二井田・真中地域） 41.4 km + 87.6 km + 6.2 km = 135.2 km	8	回	
緊急巡視 4月～11月	車種：ライトバン 時間：昼間	41.4 km + 87.6 km + 6.2 km = 135.2 km	4	回	
雑木枝打ち・伐採工			1	式	
雑木伐採	除根無し 下草刈りを含む	幅2.0m × 25.0m	50	m <sup>2</sup>	
応急処理作業工			1	式	
倒木等処理	伐採、集積（人力）		2	回	

道路等包括管理業務路線一覽

道路維持管理延長

路線数

462 路線

No.	路線番号	路線名	路線延長(m)	舗装延長(m)	砂利道延長(m)	冬期延長(m)	冬期閉鎖(m)	除草(m)	摘要	橋梁
1	17132	兔沢3号線	435.1	435.1	0.0	357.0	78.1			
2	17133	兔沢4号線	582.7	0.0	582.7	0.0	582.7			
3	17134	比内中山線	101.3	101.3	0.0	0.0	101.3			
4	17137	中山沢線	593.6	309.6	284.0	354.0	239.6			1
5	17138	中山線	479.7	479.7	0.0	479.7	0.0			
6	17139	中山沢2号線	379.3	379.3	0.0	0.0	379.3			
7	17140	中山兔沢線	396.3	396.3	0.0	396.3	0.0			
8	18001	別所東線	109.8	109.8	0.0	109.8	0.0			
9	18002	別所東2号線	279.2	62.5	216.7	279.2	0.0			
10	18003	曲田西線	528.3	528.3	0.0	528.3	0.0			
11	18004	十二所曲田線	5,703.1	5,703.1	0.0	5,703.1	0.0			4
12	18005	曲田中央線	695.9	636.7	59.2	346.1	349.8			
13	18006	下聖線	670.5	30.5	640.0	0.0	670.5			
14	18007	道目木1号線	777.0	777.0	0.0	777.0	0.0			
15	18009	大滝五輪岱線	481.0	481.0	0.0	481.0	0.0	283.9m未供用		2
16	18010	労災病院線	122.7	122.7	0.0	122.7	0.0			1
17	18011	大滝線	1,109.3	1,109.3	0.0	1,109.3	0.0			1
18	18012	大滝東線	1,072.2	1,072.2	0.0	1,072.2	0.0			
19	18013	軽井沢線	337.3	59.2	278.1	0.0	337.3			
20	18014	軽井沢渡線	322.5	277.8	44.7	322.5	0.0			
21	18015	間の田線	805.4	93.7	711.7	84.1	721.3			
22	18016	平内線	223.5	223.5	0.0	223.5	0.0			
23	18017	十二所平内線	657.6	3.2	654.4	0.0	657.6			1
24	18018	大水口沢線	1,130.4	274.1	856.3	181.8	948.6			
25	18019	十二所線	1,562.9	1,562.9	0.0	1,562.9	0.0			1
26	18020	荒町線	375.5	375.5	0.0	375.5	0.0			
27	18021	十二所片町線	174.5	86.3	88.2	174.5	0.0			
28	18022	中町線	86.1	86.1	0.0	86.1	0.0			
29	18023	十二所上町線	88.1	79.8	8.3	88.1	0.0			
30	18024	横町線	1,342.5	450.4	892.1	522.0	820.5			
31	18025	十二所田町線	547.0	93.0	454.0	67.3	479.7			
32	18026	猿間渡線	81.2	81.2	0.0	81.2	0.0			
33	18027	十二所上新町線	201.1	201.1	0.0	201.1	0.0			
34	18030	猿間軽井沢線	1,430.5	185.2	1,245.3	205.1	1,225.4			
35	18031	猿間線	446.3	387.6	58.7	446.3	0.0			

道路等包括管理業務路線一覽

道路維持管理延長

路線数

462 路線

No.	路線番号	路線名	路線延長(m)	舗装延長(m)	砂利道延長(m)	冬期延長(m)	冬期閉鎖(m)	除草(m)	摘要	橋梁
36	18032	十二所参拝線	469.0	4.8	464.2	0.0	469.0			
37	18033	三哲線	696.4	322.2	374.2	205.0	491.4			
38	18034	山葵沢線	346.6	346.6	0.0	346.6	0.0			1
39	18035	中継所線	3,586.9	8.2	3,578.7	0.0	3,586.9	2,590.0		
40	18036	宮前1号線	1,214.2	0.0	1,214.2	210.0	1,004.2			
41	18037	宮前3号線	384.1	384.1	0.0	384.1	0.0			
42	18038	猿田沢線	2,521.0	23.8	2,497.2	0.0	2,521.0			
43	18039	葛原猿間線	3,550.4	3,550.4	0.0	3,550.4	0.0			2
44	18040	田代線	565.6	562.8	2.8	565.6	0.0			1
45	18041	旭沢1号線	245.5	245.5	0.0	245.5	0.0			
46	18042	風張線	431.7	431.7	0.0	431.7	0.0			
47	18043	葛原線	341.9	341.9	0.0	341.9	0.0			
48	18044	葛原開拓線	2,583.8	2,583.8	0.0	2,583.8	0.0			2
49	18045	葛原2号線	2,597.2	2,597.2	0.0	110.6	2,486.6	2,520.0		
50	18046	曲田橋線	401.0	401.0	0.0	401.0	0.0	90.0		1
51	18047	大滝2号線	420.1	420.1	0.0	420.1	0.0			
52	18048	猿間2号線	104.4	104.4	0.0	104.4	0.0			
53	18049	猿間3号線	619.9	465.1	154.8	533.5	86.4			
54	18050	老犬神社線	536.5	536.5	0.0	536.5	0.0			
55	18051	葛原3号線	895.7	321.4	574.3	296.0	599.7			1
56	18052	五輪岱1号線	317.2	317.2	0.0	317.2	0.0			
57	18054	軽井沢福祉園線	602.4	602.4	0.0	602.4	0.0			1
58	18055	荒町西線	236.8	236.8	0.0	236.8	0.0			
59	18056	中谷地線	291.6	15.3	276.3	0.0	291.6			
60	18057	軽井沢2号線	663.9	663.9	0.0	663.9	0.0			1
61	18058	曲田北線	260.7	260.7	0.0	260.7	0.0			
62	18059	十二所側道線	290.5	290.5	0.0	0.0	290.5			
63	18060	浦山線	499.5	499.5	0.0	499.5	0.0			
64	18061	浦山2号線	628.1	628.1	0.0	0.0	628.1			
65	18062	道目木上天当線	54.2	54.2	0.0	54.2	0.0			
66	18063	曲田上谷地線	181.9	181.9	0.0	0.0	181.9			
67	18064	曲田東線	195.4	195.4	0.0	195.4	0.0			
68	18065	五輪岱2号線	273.4	273.4	0.0	273.4	0.0			
69	18066	福祉エリア線	1,089.3	1,089.3	0.0	1,089.3	0.0			1
70	18068	別所1号線	1,144.5	1,144.5	0.0	885.5	259.0			1

道路等包括管理業務路線一覽

道路維持管理延長

路線数

462 路線

No.	路線番号	路線名	路線延長(m)	舗装延長(m)	砂利道延長(m)	冬期延長(m)	冬期閉鎖(m)	除草(m)	摘要	橋梁
71	18069	葛原開拓2号線	120.6	120.6	0.0	120.6	0.0			
72	18070	道目木2号線	165.3	165.3	0.0	165.3	0.0			
73	18071	別所2号線	442.0	442.0	0.0	0.0	442.0			
74	18072	十二所沢尻線	2,625.7	2,625.7	0.0	2,625.7	0.0	1,790.0		2
75	18073	折橋堂ヶ沢線	1,456.0	1,456.0	0.0	832.0	624.0	810.0		1
76	20006	扇田十二所線	8,148.7	8,148.7	0.0	8,148.7	0.0	6,940.0		8
77	20017	味噌内道目木線	4,241.2	3,223.5	1,017.7	3,174.2	1,067.0			
十二所地域 小計			(m) 70,770.2	53,541.4	17,228.8	48,149.2	22,621.0	14,740.0		34
			(km) 70.8	53.5	17.2	48.1	22.6	14.7		橋
78	17151	達子森1号線	761.0	761.0	0.0	761.0	0.0	760.0		
79	20002	北通り線	924.6	924.6	0.0	924.6	0.0	930.0	460.0m未供用	
80	20003	西通り線	0.0	0.0	0.0	0.0	0.0		316.0m未供用	
81	20004	学校通り線	1,094.6	1,094.6	0.0	1,094.6	0.0		626.0m未供用	
82	20005	扇田八幡町	1,346.0	1,346.0	0.0	1,346.0	0.0			
83	20008	笹館・田尻線	3,098.1	3,098.1	0.0	3,098.1	0.0	360.0		
84	20007	扇田・板戸線	6,393.3	6,393.3	0.0	6,393.3	0.0	1,310.0		4
85	20009	達子・森合線	8,672.8	8,672.8	0.0	8,672.8	0.0	2,480.0		3
86	20010	比内公民館通り線	608.6	608.6	0.0	608.6	0.0			
87	20011	町尻線	232.1	232.1	0.0	232.1	0.0			
88	20012	押切線	347.4	343.9	3.5	347.4	0.0		39.2m未供用	1
89	20014	水無扇田線	3,678.1	3,678.1	0.0	3,678.1	0.0	255.0		7
90	20015	南丁線	484.9	484.9	0.0	484.9	0.0			
91	20016	東雲線	1,183.6	1,183.6	0.0	1,183.6	0.0			
92	20018	独鈷中野線	3,612.9	3,612.9	0.0	3,612.9	0.0			6
93	20019	扇田味噌内線	2,797.9	2,797.9	0.0	2,797.9	0.0	2,530.0		
94	20020	独鈷線	651.7	651.7	0.0	651.7	0.0			
95	20021	達子釣田線	996.4	996.4	0.0	996.4	0.0			1
96	20051	南通り線	0.0	0.0	0.0	0.0	0.0		1,432.0m未供用	
97	20052	二ツ森・五輪台線	1,000.6	1,000.6	0.0	1,000.6	0.0	830.0		
98	20053	八木橋・寺崎線	1,560.2	1,560.2	0.0	1,560.2	0.0	475.0		1
99	20054	水無・片貝線	1,109.7	1,109.7	0.0	1,109.7	0.0			
100	20055	萩下・駒橋線	1,450.4	1,450.4	0.0	1,450.4	0.0			1
101	20056	大巻・羽立線	1,764.9	1,764.9	0.0	1,764.9	0.0	815.0		3
102	20057	長内沢線	1,478.0	1,478.0	0.0	1,478.0	0.0			1
103	20058	沖野・扇田線	2,121.7	2,121.7	0.0	2,121.7	0.0	90.0		1

道路等包括管理業務路線一覽

道路維持管理延長

路線数

462 路線

No.	路線番号	路線名	路線延長(m)	舗装延長(m)	砂利道延長(m)	冬期延長(m)	冬期閉鎖(m)	除草(m)	摘要	橋梁
104	20062	達子小新田線	1,613.6	1,613.6	0.0	1,613.6	0.0			
105	20063	八木橋一通線	1,313.5	1,313.5	0.0	1,313.5	0.0	730.0		1
106	20064	水沢白沢線	2,239.1	2,169.7	69.4	2,239.1	0.0	0.0		
107	20101	押切1号線	488.8	488.8	0.0	488.8	0.0			
108	20103	押切3号線	142.7	142.7	0.0	142.7	0.0			
109	20104	押切4号線	184.4	144.9	39.5	144.9	39.5			
110	20105	新丁・扇丁線	283.8	283.8	0.0	283.8	0.0			
111	20106	学校裏線	413.4	413.4	0.0	413.4	0.0			
112	20107	学校小路線	130.0	130.0	0.0	130.0	0.0			
113	20108	白砂線	162.1	162.1	0.0	162.1	0.0			
114	20109	麓小路線	336.3	336.3	0.0	336.3	0.0			1
115	20110	銀行小路線	101.9	101.9	0.0	101.9	0.0			1
116	20111	中央線	255.4	255.4	0.0	255.4	0.0			
117	20112	武徳線	222.6	222.6	0.0	222.6	0.0			1
118	20113	扇田中町線	141.1	141.1	0.0	141.1	0.0			1
119	20114	佐内線	337.6	337.6	0.0	337.6	0.0			1
120	20115	上扇田線	127.4	127.4	0.0	127.4	0.0			1
121	20116	下川端線	164.1	164.1	0.0	164.1	0.0			
122	20117	上川端線	161.4	161.4	0.0	161.4	0.0			
123	20118	川端線	313.3	313.3	0.0	313.3	0.0			
124	20119	神成線	338.0	338.0	0.0	338.0	0.0			
125	20120	裏通り線	235.8	235.8	0.0	235.8	0.0			
126	20121	裏通り2号線	89.7	89.7	0.0	89.7	0.0			
127	20122	曙線	524.2	524.2	0.0	524.2	0.0			
128	20123	病院通り線	92.7	92.7	0.0	92.7	0.0			
129	20124	市川線	53.2	53.2	0.0	53.2	0.0			
130	20125	扇田神明社線	71.3	71.3	0.0	71.3	0.0			
131	20127	山崎線	74.2	74.2	0.0	74.2	0.0			
132	20129	南丁センター線	195.0	195.0	0.0	195.0	0.0			
133	20130	南丁団地線	251.3	222.6	28.7	222.6	28.7			
134	20131	伊勢丁11号線	251.4	251.4	0.0	251.4	0.0			
135	20132	伊勢丁1号線	470.9	470.9	0.0	470.9	0.0			
136	20133	伊勢丁2号線	141.3	141.3	0.0	141.3	0.0			
137	20134	伊勢丁3号線	132.3	132.3	0.0	132.3	0.0			
138	20135	伊勢丁4号線	133.5	133.5	0.0	133.5	0.0			



道路等包括管理業務路線一覽

道路維持管理延長

路線数

462 路線

No.	路線番号	路線名	路線延長(m)	舗装延長(m)	砂利道延長(m)	冬期延長(m)	冬期閉鎖(m)	除草(m)	摘要	橋梁
139	20136	伊勢丁5号線	142.0	142.0	0.0	142.0	0.0			
140	20137	伊勢丁6号線	100.9	100.9	0.0	100.9	0.0			
141	20138	伊勢丁7号線	93.4	93.4	0.0	93.4	0.0			
142	20139	長岡線	441.3	371.3	70.0	441.3	0.0			1
143	20140	米代川堤防線	117.7	117.7	0.0	117.7	0.0	120.0		
144	20141	中島本道端線	176.2	140.2	36.0	176.2	0.0			
145	20142	扇ノ丁1号線	350.2	265.5	84.7	265.5	84.7			
146	20143	扇ノ丁2号線	195.0	195.0	0.0	195.0	0.0			
147	20144	扇ノ丁3号線	175.2	175.2	0.0	175.2	0.0			
148	20145	扇ノ丁4号線	174.4	174.4	0.0	174.4	0.0			
149	20147	扇ノ丁6号線	88.6	88.6	0.0	88.6	0.0			
150	20148	扇ノ丁7号線	35.3	35.3	0.0	35.3	0.0			
151	20149	扇ノ丁8号線	232.2	232.2	0.0	232.2	0.0			
152	20150	齊勝線	130.2	130.2	0.0	130.2	0.0			
153	20151	才川線	41.8	41.8	0.0	41.8	0.0			
154	20153	新長岡2号線	207.7	207.7	0.0	207.7	0.0			
155	20155	中山川原線	302.6	302.6	0.0	302.6	0.0			
156	20156	伊勢堂袋1号線	274.6	274.6	0.0	274.6	0.0			
157	20157	伊勢堂袋2号線	124.8	124.8	0.0	124.8	0.0			
158	20158	伊勢堂袋3号線	124.6	2.0	122.6	59.3	65.3			
159	20159	伊勢堂袋4号線	326.4	326.4	0.0	326.4	0.0			
160	20160	伊勢堂袋5号線	69.3	69.3	0.0	69.3	0.0			
161	20161	市川会館線	237.2	237.2	0.0	237.2	0.0			
162	20162	大規模下線	124.8	124.8	0.0	124.8	0.0			
163	20163	水無達子森線	854.9	854.9	0.0	854.9	0.0			1
164	20165	小坪沢白沢線	3,227.2	320.1	2,907.1	185.9	3,041.3			2
165	20167	小坪沢1号線	349.8	349.8	0.0	349.8	0.0			1
166	20168	小坪沢2号線	202.2	202.2	0.0	202.2	0.0			1
167	20169	板戸1号線	202.4	202.4	0.0	202.4	0.0			1
168	20171	八木橋線	82.0	82.0	0.0	82.0	0.0			
169	20172	五輪台線	478.1	478.1	0.0	478.1	0.0			
170	20173	寺崎1号線	126.3	126.3	0.0	126.3	0.0			
171	20174	二ツ森・畑沢線	2,010.0	2,010.0	0.0	2,010.0	0.0			1
172	20175	畑沢1号線	71.8	71.8	0.0	71.8	0.0			
173	20177	二ツ森線	243.5	243.5	0.0	243.5	0.0			

道路等包括管理業務路線一覽

道路維持管理延長

路線数

462 路線

No.	路線番号	路線名	路線延長(m)	舗装延長(m)	砂利道延長(m)	冬期延長(m)	冬期閉鎖(m)	除草(m)	摘要	橋梁
174	20178	片貝線	282.2	282.2	0.0	282.2	0.0			
175	20179	達子森・養護学校線	716.1	716.1	0.0	716.1	0.0			
176	20180	水無1号線	490.9	490.9	0.0	371.6	119.3			
177	20181	水無2号線	105.2	105.2	0.0	105.2	0.0			
178	20182	前田野1号線	438.9	438.9	0.0	438.9	0.0			
179	20183	前田野2号線	362.1	362.1	0.0	362.1	0.0			
180	20184	前田野3号線	196.3	196.3	0.0	196.3	0.0			
181	20185	前田野4号線	59.3	59.3	0.0	59.3	0.0			
182	20186	前田野5号線	149.8	149.8	0.0	149.8	0.0			
183	20187	前田野6号線	149.0	149.0	0.0	149.0	0.0			
184	20188	前田野7号線	148.4	148.4	0.0	148.4	0.0			
185	20189	前田野8号線	60.0	60.0	0.0	60.0	0.0			
186	20190	前田野9号線	59.5	59.5	0.0	59.5	0.0			
187	20191	前田野10号線	59.4	59.4	0.0	59.4	0.0			
188	20192	前田野11号線	87.8	87.8	0.0	87.8	0.0			
189	20193	前田野12号線	87.5	87.5	0.0	87.5	0.0			
190	20194	前田野13号線	79.8	79.8	0.0	79.8	0.0			
191	20195	曲谷地達子線	901.5	860.0	41.5	901.5	0.0			1
192	20196	達子線	293.8	293.8	0.0	293.8	0.0			
193	20197	笹館1号線	247.1	247.1	0.0	247.1	0.0			
194	20198	笹館2号線	190.4	190.4	0.0	190.4	0.0			
195	20199	笹館3号線	135.3	97.3	38.0	135.3	0.0			
196	20200	笹館4号線	35.8	35.8	0.0	35.8	0.0			
197	20201	笹館5号線	120.9	120.9	0.0	120.9	0.0			
198	20202	笹館6号線	109.8	109.8	0.0	109.8	0.0			
199	20203	笹館7号線	25.0	25.0	0.0	25.0	0.0			
200	20205	羽立1号線	378.6	378.6	0.0	378.6	0.0			
201	20206	羽立2号線	111.7	111.7	0.0	111.7	0.0			
202	20207	羽立3号線	166.4	166.4	0.0	166.4	0.0			
203	20208	羽立4号線	114.0	114.0	0.0	114.0	0.0			
204	20209	釣田線	536.5	536.5	0.0	536.5	0.0			
205	20210	大原木線	168.9	168.9	0.0	168.9	0.0			
206	20211	弥助線	242.3	242.3	0.0	242.3	0.0			
207	20212	川除線	231.8	0.0	231.8	231.8	0.0			
208	20213	釣田・水無線	984.3	984.3	0.0	984.3	0.0			

道路等包括管理業務路線一覽

道路維持管理延長

路線数

462 路線

No.	路線番号	路線名	路線延長(m)	舗装延長(m)	砂利道延長(m)	冬期延長(m)	冬期閉鎖(m)	除草(m)	摘要	橋梁
209	20214	達子森2号線	268.1	268.1	0.0	268.1	0.0			
210	20215	沼田2号線	145.5	145.5	0.0	145.5	0.0			
211	20216	板戸2号線	931.7	931.7	0.0	931.7	0.0			1
212	20217	寺崎2号線	121.7	121.7	0.0	121.7	0.0			
213	20218	大巻1号線	182.7	182.7	0.0	182.7	0.0			
214	20219	大巻2号線	74.6	74.6	0.0	74.6	0.0			
215	20221	野開1号線	131.7	131.7	0.0	131.7	0.0			
216	20222	野開2号線	1,416.4	387.7	1,028.7	387.7	1,028.7			
217	20223	館下線	342.8	342.8	0.0	342.8	0.0			
218	20224	中味噌内線	137.0	137.0	0.0	137.0	0.0			
219	20225	珠数掛線	1,188.7	1,188.7	0.0	182.7	1,006.0			1
220	20226	川久保1号線	152.0	152.0	0.0	152.0	0.0			1
221	20228	竹原・間戸石線	2,388.8	2,388.8	0.0	2,388.8	0.0			1
222	20229	大日堂日詰線	2,087.9	2,087.9	0.0	2,087.9	0.0			
223	20230	橋場線	170.4	116.3	54.1	170.4	0.0			
224	20231	向田線	422.5	125.2	297.3	366.1	56.4			
225	20232	大向田線	210.5	156.5	54.0	210.5	0.0			
226	20233	田尻1号線	393.8	393.8	0.0	393.8	0.0			
227	20234	田尻2号線	173.4	173.4	0.0	173.4	0.0			
228	20235	五日市1号線	395.7	395.7	0.0	395.7	0.0			
229	20236	五日市2号線	267.7	267.7	0.0	267.7	0.0			
230	20237	八面沢線	885.1	885.1	0.0	885.1	0.0			
231	20238	羽立・長内沢線	1,977.2	5.4	1,971.8	0.0	1,977.2			
232	20239	川原田線	129.3	129.3	0.0	129.3	0.0			
233	20240	独鈷沢線	1,534.6	361.2	1,173.4	361.2	1,173.4			2
234	20241	沢線	309.3	309.3	0.0	132.0	177.3			
235	20242	沢神社線	890.5	55.1	835.4	55.1	835.4			1
236	20243	向日詰1号線	489.4	293.6	195.8	489.4	0.0			
237	20244	日詰1号線	190.5	190.5	0.0	190.5	0.0			1
238	20245	炭谷沢線	3,547.6	816.2	2,731.4	816.2	2,731.4			4
239	20246	炭谷線	87.6	87.6	0.0	87.6	0.0			
240	20247	日詰2号線	140.6	74.1	66.5	140.6	0.0			
241	20248	桂沢線	511.3	0.0	511.3	0.0	511.3			
242	20249	駒橋線	206.0	206.0	0.0	206.0	0.0			
243	20250	大巻・板戸線	3,586.1	3,586.1	0.0	862.1	2,724.0			4

道路等包括管理業務路線一覽

道路維持管理延長

路線数

462 路線

No.	路線番号	路線名	路線延長(m)	舗装延長(m)	砂利道延長(m)	冬期延長(m)	冬期閉鎖(m)	除草(m)	摘要	橋梁
244	20251	独鈷・支所通り線	371.5	371.5	0.0	371.5	0.0			2
245	20252	落合線	422.3	20.3	402.0	0.0	422.3			
246	20253	中前田線	520.9	520.9	0.0	520.9	0.0			
247	20254	東田線	251.0	251.0	0.0	251.0	0.0			
248	20255	五日市3号線	161.4	118.0	43.4	161.4	0.0			1
249	20256	中野八面沢線	996.5	996.5	0.0	287.5	709.0			1
250	20258	丹内線	1,261.6	0.0	1,261.6	0.0	1,261.6			3
251	20259	雪沢線	969.1	0.0	969.1	0.0	969.1			1
252	20260	長部2号線	101.9	101.9	0.0	101.9	0.0			
253	20261	夏焼線	225.1	218.4	6.7	215.1	10.0			1
254	20262	長部1号線	622.2	622.2	0.0	622.2	0.0			
255	20263	長部沢線	5,199.0	729.5	4,469.5	729.5	4,469.5			3
256	20264	栩沢線	1,805.6	743.2	1,062.4	743.2	1,062.4			
257	20265	森越1号線	487.8	487.8	0.0	487.8	0.0			
258	20266	森越2号線	38.9	38.9	0.0	38.9	0.0			
259	20267	森越3号線	100.2	100.2	0.0	100.2	0.0			
260	20268	森越4号線	130.3	130.3	0.0	130.3	0.0			
261	20269	森越5号線	88.7	88.7	0.0	88.7	0.0			1
262	20270	森越6号線	170.9	170.9	0.0	170.9	0.0			
263	20271	森越7号線	58.3	58.3	0.0	58.3	0.0			
264	20273	大葛・神社線	257.5	72.2	185.3	72.2	185.3			
265	20274	愛宕線	86.3	86.3	0.0	86.3	0.0			1
266	20276	大谷線	79.8	79.8	0.0	79.8	0.0			2
267	20277	志戸内線	1,888.2	0.0	1,888.2	0.0	1,888.2			3
268	20278	金山沢線	122.4	17.7	104.7	0.0	122.4			1
269	20279	三吉沢線	641.6	0.0	641.6	0.0	641.6			
270	20280	左一通沢線	800.2	0.0	800.2	0.0	800.2			1
271	20281	金山線	43.1	43.1	0.0	0.0	43.1			1
272	20282	大葛センター線	273.5	273.5	0.0	273.5	0.0			
273	20283	長内沢国有林線	3,068.7	0.0	3,068.7	0.0	3,068.7			
274	20284	板割沢線	51.7	0.0	51.7	0.0	51.7			
275	20286	中野裏通り線	372.7	372.7	0.0	372.7	0.0			1
276	20287	板戸3号線	67.0	0.0	67.0	67.0	0.0			
277	20288	小坪沢林道線	680.7	0.0	680.7	0.0	680.7			
278	20289	十杭沢線	700.0	0.0	700.0	0.0	700.0			

道路等包括管理業務路線一覽

道路維持管理延長

路線数

462 路線

No.	路線番号	路線名	路線延長(m)	舗装延長(m)	砂利道延長(m)	冬期延長(m)	冬期閉鎖(m)	除草(m)	摘要	橋梁
279	20290	達子森釣田線	564.6	564.6	0.0	564.6	0.0			
280	20291	本道端1号線	89.5	89.5	0.0	89.5	0.0			
281	20292	本道端2号線	48.9	48.9	0.0	48.9	0.0			
282	20293	大谷・大葛線	2,265.4	186.8	2,078.6	0.0	2,265.4			3
283	20294	大葛・森越線	1,798.6	8.6	1,790.0	0.0	1,798.6			
284	20295	味噌内1号線	47.6	47.6	0.0	47.6	0.0			
285	20296	みどり団地1号線	365.6	365.6	0.0	365.6	0.0			
286	20297	みどり団地2号線	52.1	52.1	0.0	52.1	0.0			
287	20298	みどり団地3号線	38.6	38.6	0.0	38.6	0.0			
288	20299	みどり団地4号線	32.7	32.7	0.0	32.7	0.0			
289	20300	才川堤防線	915.6	915.6	0.0	915.6	0.0	920.0		
290	20301	独鈷堤防線	581.0	581.0	0.0	581.0	0.0			
291	20302	病院線	46.7	46.7	0.0	46.7	0.0			
292	20303	押切5号線	36.1	36.1	0.0	0.0	36.1			
293	20304	倉下1号線	196.9	196.9	0.0	196.9	0.0			1
294	20305	倉下2号線	159.4	159.4	0.0	159.4	0.0			
295	20307	塩谷2号線	304.6	304.6	0.0	304.6	0.0			
296	20308	塩谷3号線	99.6	99.6	0.0	99.6	0.0			
297	20309	塩谷4号線	108.4	108.4	0.0	108.4	0.0			
298	20310	塩谷5号線	197.0	197.0	0.0	197.0	0.0			
299	20311	塩谷6号線	54.4	54.4	0.0	54.4	0.0			
300	20312	塩谷7号線	51.1	51.1	0.0	51.1	0.0			
301	20313	塩谷8号線	44.4	44.4	0.0	44.4	0.0			
302	20314	塩谷9号線	82.4	82.4	0.0	82.4	0.0			
303	20315	塩谷10号線	107.5	107.5	0.0	107.5	0.0			
304	20316	大谷地1号線	54.0	54.0	0.0	54.0	0.0			
305	20317	大谷地2号線	91.0	91.0	0.0	91.0	0.0			
306	20318	新長岡3号線	49.5	49.5	0.0	49.5	0.0			
307	20320	二又線	163.3	125.0	38.3	163.3	0.0			
308	20321	西館保育所通り線	189.8	189.8	0.0	189.8	0.0			
309	20322	新館工業団地1号線	265.0	265.0	0.0	265.0	0.0			
310	20323	新館工業団地2号線	133.5	133.5	0.0	133.5	0.0			
311	20324	新館工業団地3号線	49.5	49.5	0.0	49.5	0.0			
312	20325	達子相善廻線	604.3	604.3	0.0	604.3	0.0			
313	20326	小新田・羽立線	410.1	410.1	0.0	410.1	0.0			

道路等包括管理業務路線一覽

道路維持管理延長

路線数

462 路線

No.	路線番号	路線名	路線延長(m)	舗装延長(m)	砂利道延長(m)	冬期延長(m)	冬期閉鎖(m)	除草(m)	摘要	橋梁
314	20327	羽立5号線	114.2	112.3	1.9	114.2	0.0			
315	20328	扇ノ丁9号線	104.4	104.4	0.0	104.4	0.0			
316	20330	墓園線	40.8	40.8	0.0	40.8	0.0			
317	20331	新館工業団地4号線	152.9	152.9	0.0	152.9	0.0			
318	20332	倉下押切線	761.2	748.5	12.7	761.2	0.0			
319	20333	風呂添線	232.8	232.8	0.0	232.8	0.0			
320	20334	森合神社線	76.0	76.0	0.0	76.0	0.0			
321	20335	沼田・大原木線	658.0	658.0	0.0	658.0	0.0			
322	20336	新大堤下線	251.6	251.6	0.0	251.6	0.0			
323	20337	比内中学校通り線	71.6	71.6	0.0	71.6	0.0			
324	20338	前田野14号線	105.0	105.0	0.0	105.0	0.0			
325	20339	前田野養護学校線	233.0	233.0	0.0	233.0	0.0			
326	20340	水無3号線	251.2	251.2	0.0	251.2	0.0			
327	20341	沼田3号線	59.2	4.8	54.4	0.0	59.2			
328	20342	羽貫谷地線	58.1	58.1	0.0	58.1	0.0			
329	20343	大巻3号線	346.4	346.4	0.0	346.4	0.0			
330	20344	東館小学校通り線	50.7	50.7	0.0	50.7	0.0			
331	20347	大谷地団地1号線	154.6	154.6	0.0	154.6	0.0			
332	20348	大谷地団地2号線	255.9	255.9	0.0	255.9	0.0			
333	20349	大谷地団地3号線	71.8	71.8	0.0	71.8	0.0			
334	20350	大谷地団地4号線	63.6	63.6	0.0	63.6	0.0			
335	20351	塩谷1号線	350.4	350.4	0.0	350.4	0.0			
336	20352	中島本道端1号線	107.3	107.3	0.0	107.3	0.0			
337	20353	中島本道端2号線	38.8	38.8	0.0	38.8	0.0			
338	20354	小新田1号線	131.5	131.5	0.0	131.5	0.0			
339	20355	小新田2号線	359.7	359.7	0.0	359.7	0.0			
340	20356	扇ノ丁10号線	130.1	130.1	0.0	130.1	0.0			
341	20357	独鈷小館下線	132.6	132.6	0.0	132.6	0.0			1
342	20358	上大岱線	575.9	575.9	0.0	575.9	0.0			1
343	20359	大岱1号線	1,364.8	1,364.8	0.0	1,364.8	0.0			
344	20360	大岱2号線	105.8	105.8	0.0	105.8	0.0			
345	20361	扇ノ丁5号線	118.4	118.4	0.0	118.4	0.0			
346	20362	沼田1号線	1,091.1	1,091.1	0.0	1,091.1	0.0			
347	20363	沼田4号線	522.0	16.5	505.5	0.0	522.0			
348	20365	伊勢丁8号線	102.1	102.1	0.0	102.1	0.0			

道路等包括管理業務路線一覽

道路維持管理延長

路線数

462 路線

No.	路線番号	路線名	路線延長(m)	舗装延長(m)	砂利道延長(m)	冬期延長(m)	冬期閉鎖(m)	除草(m)	摘要	橋梁
349	20366	伊勢丁9号線	82.5	82.5	0.0	82.5	0.0			
350	20367	水沢線	64.7	64.7	0.0	64.7	0.0			
351	20369	川久保2号線	403.9	403.9	0.0	403.9	0.0			1
352	20370	小新田駒橋線	645.3	645.3	0.0	645.3	0.0			
353	20371	大谷1号線	349.6	349.6	0.0	349.6	0.0			
354	20372	中前田2号線	238.3	238.3	0.0	238.3	0.0			
355	20373	新丁線	35.0	35.0	0.0	35.0	0.0			
356	20374	達子裏通り線	98.0	98.0	0.0	98.0	0.0			
357	20375	新長岡5号線	92.1	92.1	0.0	92.1	0.0			
358	20376	新長岡6号線	142.0	142.0	0.0	142.0	0.0			
359	20377	新長岡7号線	45.5	45.5	0.0	45.5	0.0			
360	20378	伊勢堂岱6号線	270.0	206.8	63.2	206.8	63.2			
361	20379	畑沢2号線	364.8	364.8	0.0	364.8	0.0			
362	20380	釣田風呂添線	73.1	73.1	0.0	73.1	0.0			
363	20381	羽立6号線	77.6	77.6	0.0	77.6	0.0			
364	20382	新長岡1号線	442.1	442.1	0.0	442.1	0.0			
365	20384	道の駅環状線	64.3	64.3	0.0	64.3	0.0			
366	20385	伊勢丁10号線	28.4	28.4	0.0	28.4	0.0			
367	20387	上中島1号線	110.0	110.0	0.0	110.0	0.0			
368	20388	金山二又線	708.9	708.9	0.0	0.0	708.9			
369	20389	上前田線	181.8	181.8	0.0	181.8	0.0			
370	20390	大谷地3号線	71.4	71.4	0.0	71.4	0.0			
371	20391	小谷地線	32.7	32.7	0.0	32.7	0.0			
372	20393	新長岡8号線	57.1	57.1	0.0	57.1	0.0			
373	20394	新長岡9号線	56.1	56.1	0.0	56.1	0.0			
374	20395	新長岡10号線	245.0	78.5	166.5	130.0	115.0			
比内地域 小計			(m)	153,945.4	120,239.0	33,706.4	115,691.3	38,254.1	12,605.0	91 橋
			(km)	153.9	120.2	33.7	115.7	38.3	12.6	
375	14467	真中区画3号線	1,966.4	19.0	1,947.4	0.0	1,966.4			
376	16027	板沢線	218.1	218.1	0.0	218.1	0.0			
377	16028	赤石小袴線	625.5	625.5	0.0	625.5	0.0			1
378	16029	板沢米代線	920.1	331.8	588.3	331.8	588.3			
379	16030	真中区画8号線	656.5	7.2	649.3	0.0	656.5			
380	16031	真中区画9号線	341.8	9.8	332.0	0.0	341.8			
381	16032	真中区画10号線	934.8	0.0	934.8	0.0	934.8			

道路等包括管理業務路線一覽

道路維持管理延長

路線数

462 路線

No.	路線番号	路線名	路線延長(m)	舗装延長(m)	砂利道延長(m)	冬期延長(m)	冬期閉鎖(m)	除草(m)	摘要	橋梁
382	16038	小袴線	249.3	249.3	0.0	249.3	0.0			
383	16042	板沢2号線	560.0	560.0	0.0	560.0	0.0			
384	17085	大披小袴線	2,594.2	1,086.6	1,507.6	1,086.6	1,507.6			2
385	17086	赤石高戸谷線	1,483.9	1,119.8	364.1	1,119.8	364.1			
386	17087	赤石線	56.6	56.6	0.0	56.6	0.0			
387	17088	赤石2号線	243.6	243.6	0.0	243.6	0.0			
388	17089	高戸谷線	111.9	111.9	0.0	111.9	0.0			
389	17090	出川櫃崎線	1,391.3	1,391.3	0.0	1,391.3	0.0			
390	17091	出川下川原線	2,100.9	2,100.9	0.0	2,100.9	0.0			1
391	17092	三浦櫃崎線	1,730.3	685.8	1,044.5	685.8	1,044.5			
392	17093	櫃崎線	1,225.7	446.9	778.8	446.9	778.8			
393	17094	下四羽出線	205.2	205.2	0.0	205.2	0.0			
394	17095	四羽出下川原線	1,883.7	1,883.7	0.0	1,883.7	0.0			
395	17096	下四羽出米代線	1,878.0	984.0	894.0	984.0	894.0			
396	17097	櫃崎板沢線	3,235.6	499.2	2,736.4	499.2	2,736.4			
397	17098	真中区画1号線	715.9	15.7	700.2	0.0	715.9			
398	17099	真中区画2号線	2,567.2	2,567.2	0.0	2,567.2	0.0			
399	17100	真中区画4号線	658.5	10.0	648.5	0.0	658.5			
400	17101	真中区画5号線	631.8	96.9	534.9	96.9	534.9			
401	17102	真中区画6号線	943.4	12.9	930.5	0.0	943.4			1
402	17103	真中区画7号線	993.7	10.4	983.3	0.0	993.7			
403	17104	真中櫃崎線	1,121.2	113.0	1,008.2	0.0	1,121.2			
404	17105	大子内羽立線	467.9	467.9	0.0	467.9	0.0			
405	17106	本宮出川線	2,031.3	2,026.4	4.9	2,031.3	0.0			1
406	17107	比内前田2号線	237.6	237.6	0.0	237.6	0.0			1
407	17108	比内前田線	2,433.5	748.7	1,684.8	748.7	1,684.8			
408	17109	寺の沢・熊の下線	1,093.0	1,093.0	0.0	1,093.0	0.0			
409	17110	陣ノ腰高村線	970.3	970.3	0.0	970.3	0.0			2
410	17111	麓西線	3,958.1	3,958.1	0.0	3,958.1	0.0			3
411	17113	三浦上四羽出線	747.6	747.6	0.0	242.9	504.7			1
412	17114	四羽出線	941.0	941.0	0.0	700.0	241.0			
413	17115	下川原中台線	1,626.2	1,626.2	0.0	1,626.2	0.0			
414	17116	中岱高村線	360.0	360.0	0.0	360.0	0.0			2
415	17117	下前田線	328.4	328.4	0.0	328.4	0.0			
416	17118	二井田線	1,429.8	1,429.8	0.0	1,429.8	0.0			2



道路等包括管理業務路線一覽

道路維持管理延長

路線数

462 路線

No.	路線番号	路線名	路線延長(m)	舗装延長(m)	砂利道延長(m)	冬期延長(m)	冬期閉鎖(m)	除草(m)	摘要	橋梁
417	17119	池内二井田本宮線	4,562.2	4,562.2	0.0	4,562.2	0.0	560.0		6
418	17120	背中町2号線	319.5	53.4	266.1	53.4	266.1			
419	17121	背中町線	371.4	371.4	0.0	371.4	0.0			
420	17122	二井田寺道分線	184.6	184.6	0.0	184.6	0.0			1
421	17123	小坪川原線	372.9	233.5	139.4	233.5	139.4			
422	17124	館丁線	457.4	457.4	0.0	457.4	0.0			
423	17125	贅の里線	161.3	161.3	0.0	161.3	0.0			
424	17126	屋敷坂線	717.0	717.0	0.0	242.1	474.9			1
425	17127	二井田片貝沼田線	4,517.7	4,517.7	0.0	4,517.7	0.0			1
426	17128	二井田工業団地5号線	821.3	821.3	0.0	821.3	0.0			
427	17129	二井田米代線	257.6	225.1	32.5	225.1	32.5			
428	17130	高村米代線	1,290.6	1,290.6	0.0	338.7	951.9			
429	17131	高村四羽出線	1,137.2	1,137.2	0.0	1,137.2	0.0	290.0		
430	17141	四羽出2号線	112.5	112.5	0.0	112.5	0.0			
431	17142	中台1号線	332.8	332.8	0.0	332.8	0.0			
432	17143	中台2号線	555.0	255.1	299.9	255.1	299.9			
433	17145	四羽出五輪台沼田線	8,206.2	8,206.2	0.0	8,206.2	0.0	4080.0		4
434	17149	高戸谷南中線	1,053.6	1,053.6	0.0	1,053.6	0.0			
435	17150	淀市線	349.2	349.2	0.0	349.2	0.0			
436	17160	中台3号線	175.4	175.4	0.0	175.4	0.0			
437	17161	真中源守院線	198.2	198.2	0.0	198.2	0.0			
438	17163	下四羽出2号線	138.4	81.6	56.8	138.4	0.0			
439	17171	櫃崎二井田線	1,256.7	1,256.7	0.0	1,256.7	0.0			
440	17190	赤石大倉団地線	974.6	974.6	0.0	974.6	0.0			3
441	17192	中台グランド線	80.6	0.0	80.6	80.6	0.0			
442	17194	二井田村下線	300.0	300.0	0.0	300.0	0.0			
443	17197	二井田堤防線	1,478.3	1,478.3	0.0	1,478.3	0.0			1
444	17201	二井田工業団地1号線	1,080.7	1,080.7	0.0	1,080.7	0.0			
445	17202	四羽出3号線	83.0	83.0	0.0	83.0	0.0			
446	17203	二井田温泉寺線	359.5	359.5	0.0	359.5	0.0			
447	17205	二井田中前田線	173.3	173.3	0.0	173.3	0.0			
448	17208	高村杉苗出線	791.0	547.7	243.3	547.7	243.3			
449	17209	高村南線	232.8	232.8	0.0	232.8	0.0			
450	17210	二井田工業団地2号線	197.7	197.7	0.0	197.7	0.0			
451	17211	二井田工業団地3号線	1,021.1	1,021.1	0.0	1,021.1	0.0	350.0		

道路等包括管理業務路線一覧

道路維持管理延長

路線数

462 路線

No.	路線番号	路線名	路線延長(m)	舗装延長(m)	砂利道延長(m)	冬期延長(m)	冬期閉鎖(m)	除草(m)	摘要	橋梁
452	17212	二井田工業団地4号線	391.0	391.0	0.0	391.0	0.0			
453	17215	本宮杉沢線	1,360.7	1,360.7	0.0	1,360.7	0.0			1
454	17222	陣下線	241.8	241.8	0.0	241.8	0.0			
455	17223	贄の里2号線	238.6	238.6	0.0	238.6	0.0			1
456	17224	赤石板沢線	1,435.6	1,435.6	0.0	1,435.6	0.0			1
457	17225	村下線	402.3	402.3	0.0	402.3	0.0			
458	17226	二井田寺崎線	322.3	322.3	0.0	322.3	0.0	330.0		
459	17227	二井田真中側道1号線	375.0	375.0	0.0	0.0	375.0			
460	17228	二井田真中側道2号線	712.9	93.7	619.2	0.0	712.9			
461	17229	中台4号線	119.7	119.7	0.0	119.7	0.0			
462	20392	二井田工業団地6号線	396.0	396.0	0.0	396.0	0.0			
二井田・真中地域 小計			(m)	89,187.0	69,176.7	20,010.3	66,479.8	22,707.2	5,610.0	37 橋
			(km)	89.2	69.2	20.0	66.5	22.7	5.6	
合計(管理延長)			(m)	313,902.6	242,957.1	70,945.5	230,320.3	83,582.3	32,955.0	162 橋
			(km)	313.9	242.9	70.9	230.3	83.6	32.9	

包括エリアから除外路線(路面補修業務委託で再編成)

※	17080	山館浄水場線	498.0	498.0	0.0	498.0	0.0			
※	17081	山館上の山線	1753.7	1,618.6	135.1	170.0	1,583.7			2

道路等包括管理業務河川一覧

河川維持管理延長

河川数

53 河川

No.	河川区分	河川名	河川延長(m)	砂防指定	地域	備考
1	普通河川	餌釣沢川	2,510.0	○	上川沿	
2	普通河川	中山沢川	3,780.0	-	上川沿	
3	普通河川	曲田沢川	2,670.0	○	十二所	
4	普通河川	軽井沢川	2,320.0	-	十二所	
5	普通河川	大滝川	1,280.0	-	十二所	
6	普通河川	平内沢川	6,690.0	-	十二所	
7	普通河川	戸沢川	4,240.0	○	十二所	
8	普通河川	旭沢川	2,860.0	-	十二所	
9	普通河川	洞喰川	2,400.0	-	十二所	
10	普通河川	小滝沢川	2,810.0	-	十二所	
11	普通河川	猿田沢川	2,640.0	-	十二所	
12	普通河川	土深井川	1,020.0	-	十二所	
13	普通河川	合津川	4,320.0	-	十二所	
14	普通河川	山葵沢川	730.0	-	十二所	
15	普通河川	大水口沢川	1,130.0	-	十二所	
十二所地域 小計		(m)	41,400.0			
		(km)	41.4			
16	普通河川	宿内川	850.0	-	扇田	
17	普通河川	間戸石沢川	2,960.0	○	東館	
18	普通河川	二又沢川	1,620.0	○	東館	
19	普通河川	味噌内川	3,800.0	○	東館	
20	普通河川	炭谷川	2,050.0	○	東館	
21	普通河川	長内沢川	9,040.0	○	東館	
22	普通河川	広久内川	1,200.0	-	東館	
23	普通河川	靱内沢川	1,410.0	-	東館	
24	普通河川	丹内沢川	3,080.0	-	東館	
25	普通河川	雪沢川	1,150.0	-	東館	
26	普通河川	カクチノ沢川	480.0	-	大葛	
27	普通河川	最上沢川	1,670.0	-	大葛	
28	普通河川	長部沢川	6,910.0	○	大葛	
29	普通河川	棚沢川	2,880.0	○	大葛	
30	普通河川	休間内沢川	3,360.0	○	大葛	
31	普通河川	左一通沢川	2,120.0	-	大葛	
32	普通河川	天秤沢川	580.0	-	大葛	
33	普通河川	金山川	5,310.0	-	大葛	

道路等包括管理業務河川一覧

河川維持管理延長

河川数

53 河川

No.	河川区分	河川名	河川延長(m)	砂防指定	地域	備考
34	普通河川	志戸内沢川	1,790.0	○	大葛	
35	普通河川	崎吉沢川	510.0	○	大葛	
36	普通河川	戸沢川	3,000.0	-	大葛	
37	普通河川	泥繫沢川	5,650.0	○	大葛	
38	普通河川	大谷沢川	620.0	○	大葛	
39	普通河川	芦内沢川	1,940.0	-	大葛	
40	普通河川	大指部沢川	1,980.0	○	大葛	
41	普通河川	糸柄沢川	8,570.0	○	西館	
42	普通河川	一通沢川	580.0	-	西館	
43	普通河川	畑沢川	1,210.0	-	西館	
44	普通河川	板戸川	1,920.0	○	西館	
45	普通河川	大沢川	650.0	-	西館	
46	普通河川	十杭沢川	2,660.0	-	西館	
47	普通河川	白沢川	1,860.0	○	西館	
48	普通河川	水沢川	1,630.0	○	西館	
49	普通河川	前田川	1,750.0	-	西館	
50	普通河川	高陣沢川	800.0	-	西館	
比内地域 小計		(m)	87,590.0			
		(km)	87.6			
51	普通河川	大子内川	2,460.0	-	真中	
52	普通河川	杉沢川	1,820.0	-	真中	
53	普通河川	前田沢川	1,880.0	○	真中	
二井田・真中地域 小計		(m)	6,160.0			
		(km)	6.2			
合計(管理延長)		(m)	135,150.0			
		(km)	135.2			

包括エリアから除外河川

※	普通河川	山館川	6,540.0	○	上川沿	
※	普通河川	御沢川	540.0	-	大葛	

# 位置図

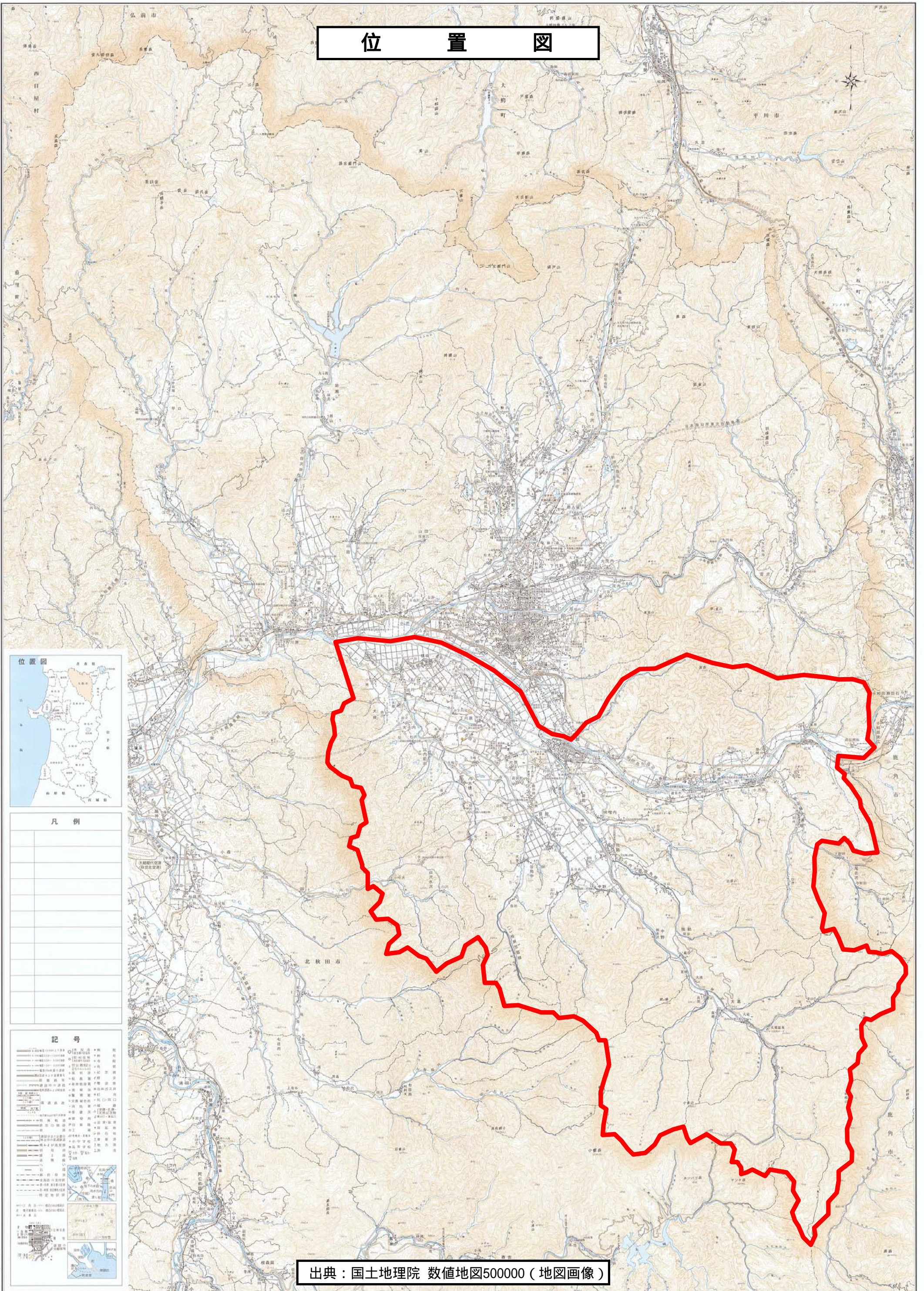

出典：国土地理院 数値地図500000（地図画像）